

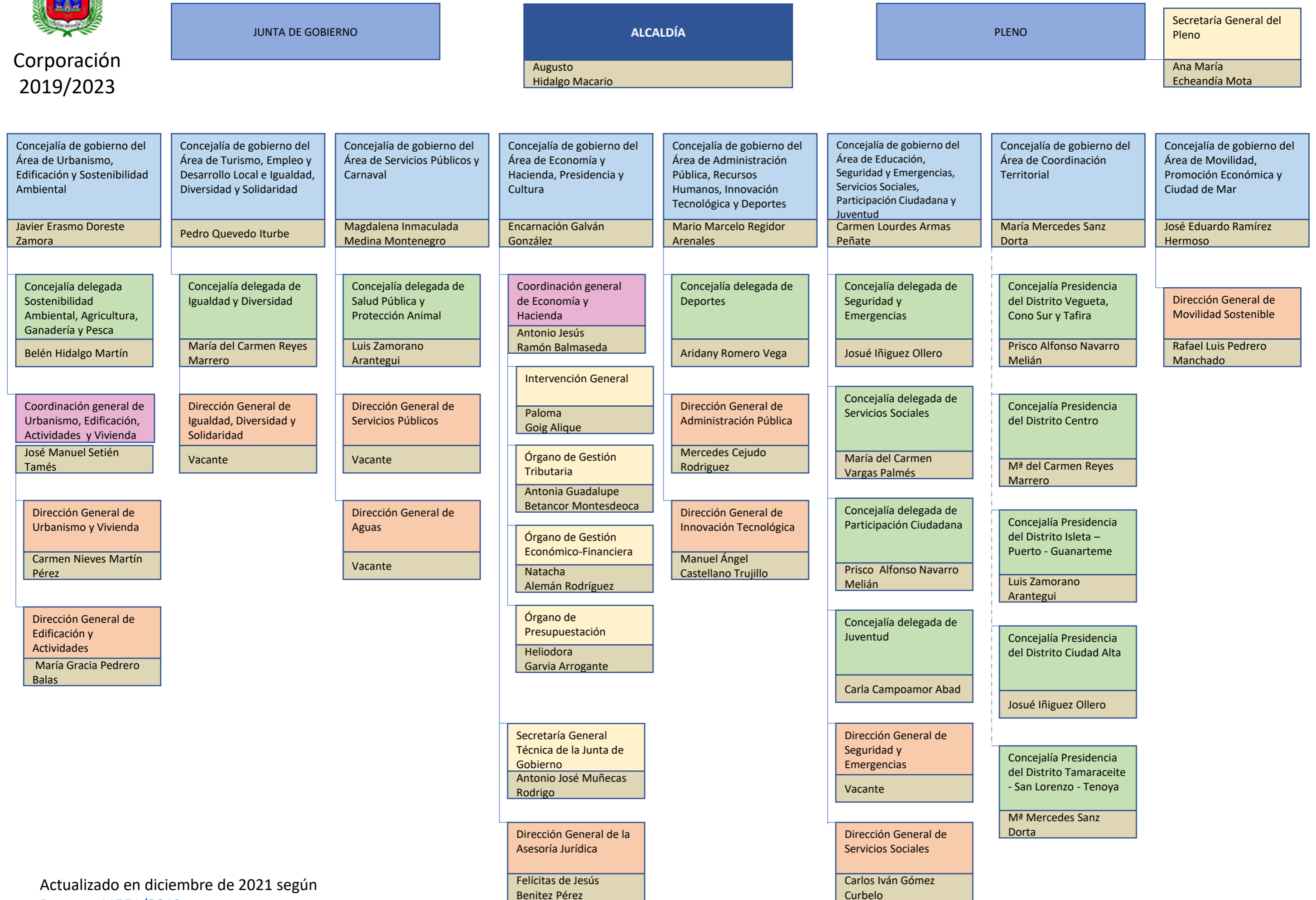

Corporación
2019/2023

ESTRUCTURA ORGÁNICA DEL AYUNTAMIENTO DE LAS PALMAS DE GRAN CANARIA





Corporación
2019/2023

ESTRUCTURA ORGÁNICA DEL AYUNTAMIENTO DE LAS PALMAS DE GRAN CANARIA

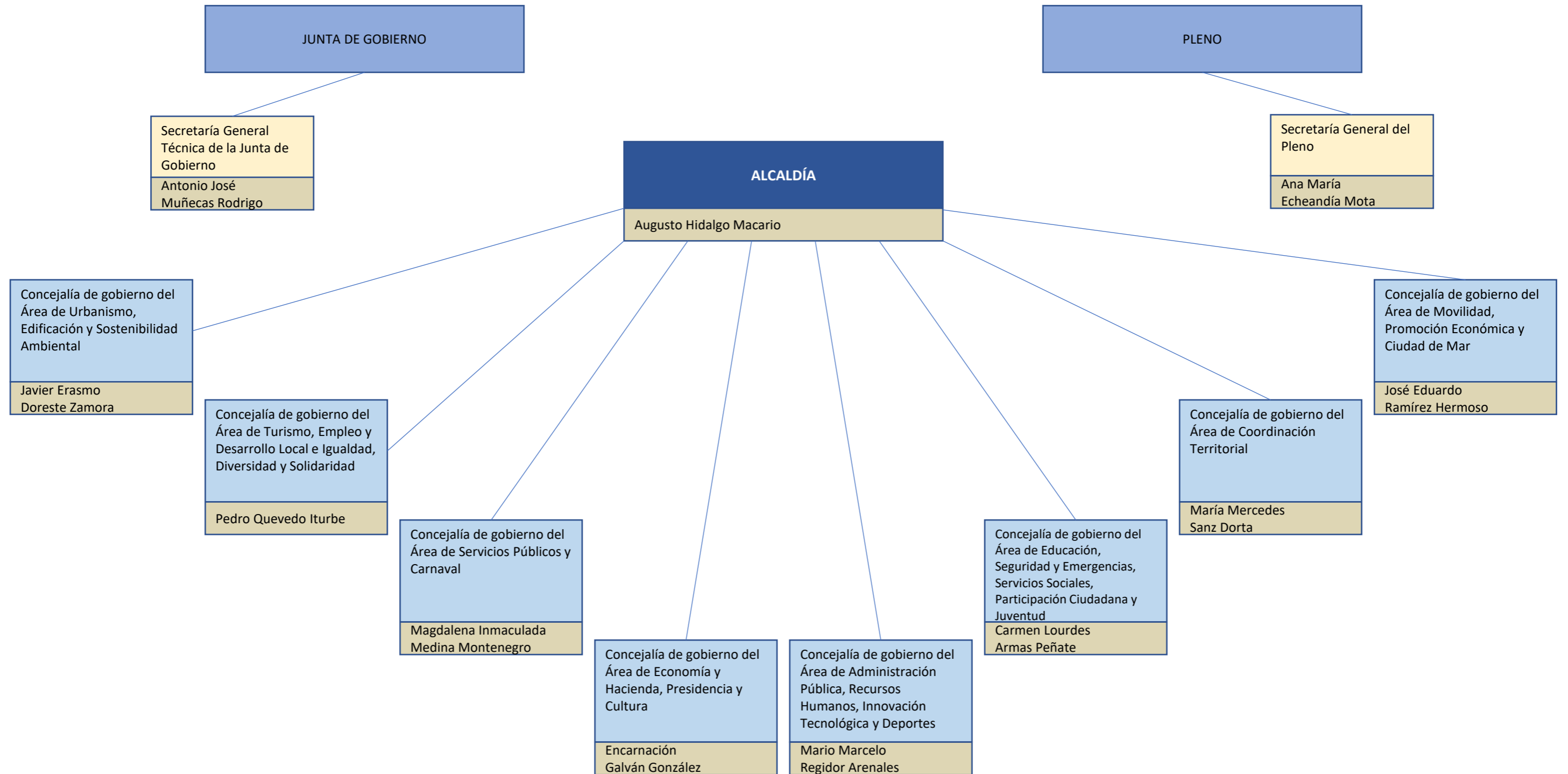



ESTRUCTURA ORGÁNICA DEL AYUNTAMIENTO DE LAS PALMAS DE GRAN CANARIA

Área de Gobierno de Urbanismo, Edificación y Sostenibilidad Ambiental

Corporación
2019/2023

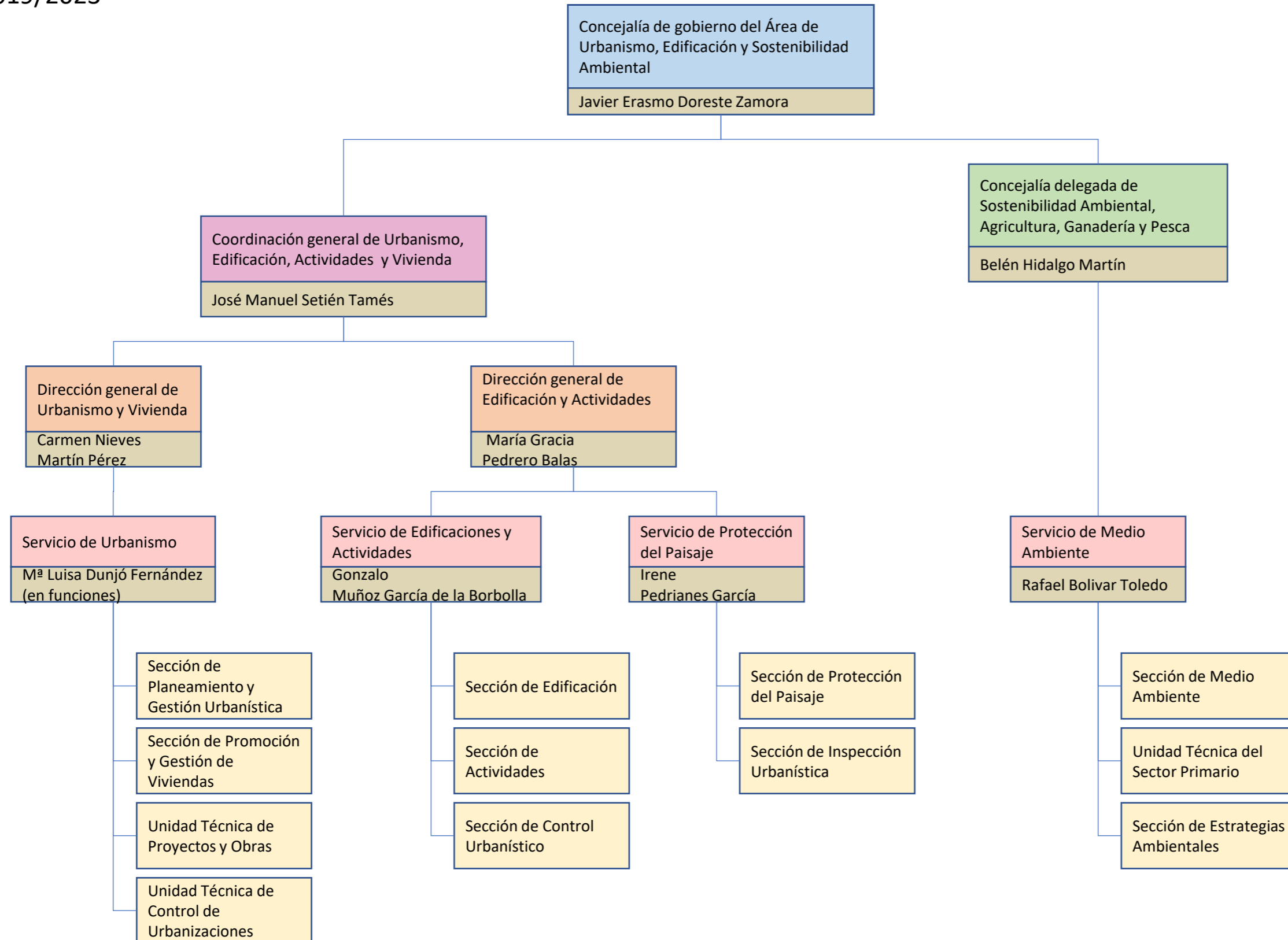

ÓRGANOS, ORGANISMOS Y EMPRESAS PÚBLICAS ADSCRITAS

Decreto del Alcalde núm. 24671/2020, de 27 octubre

DE ADMINISTRACIÓN CENTRALIZADA

Órganos consultivos

- Comisión de Educación Ambiental de Planes (Dependiente de la Coordinación general de Urbanismo, Edificación y Vivienda)
- Comisión del Patronato Provincial de Vivienda (Dependiente de la Dirección General de Urbanismo)
- Consejo Municipal de Patrimonio Histórico (Dependiente de la Dirección General de Edificación y Actividades)
- Consejo Sectorial de Desarrollo Sostenible (dependiente de la Concejalía Delegada del Área de Sostenibilidad Ambiental, Agricultura, Ganadería y Pesca)

Órganos de gestión desconcentrada

- Órgano Especial de Administración de la Agencia del Paisaje Urbano (Dependiente de la Dirección General de Edificación y Actividades)

DE ADMINISTRACIÓN DESCENTRALIZADA

Organismos Autónomos

- Agencia Local de la Energía de Las Palmas de Gran Canaria (ALGE) (Dependiente de la Concejalía Delegada de Sostenibilidad Ambiental, Agricultura, Ganadería y Pesca)

ENTES INSTRUMENTALES DEPENDIENTES

Sociedades Mercantiles Locales

- Sociedad Municipal de Gestión Urbanística de Las Palmas (GEURSA) (Dependiente de la Coordinación General de Urbanismo, Edificación y Vivienda)

Revisado en diciembre de 2021 según

[Decreto del Alcalde núm. 42069/2020, de 28 de noviembre](#)



Corporación
2019/2023

ESTRUCTURA ORGÁNICA DEL AYUNTAMIENTO DE LAS PALMAS DE GRAN CANARIA

Área de Gobierno de Turismo, Empleo y Desarrollo Local e Igualdad, Diversidad y Solidaridad

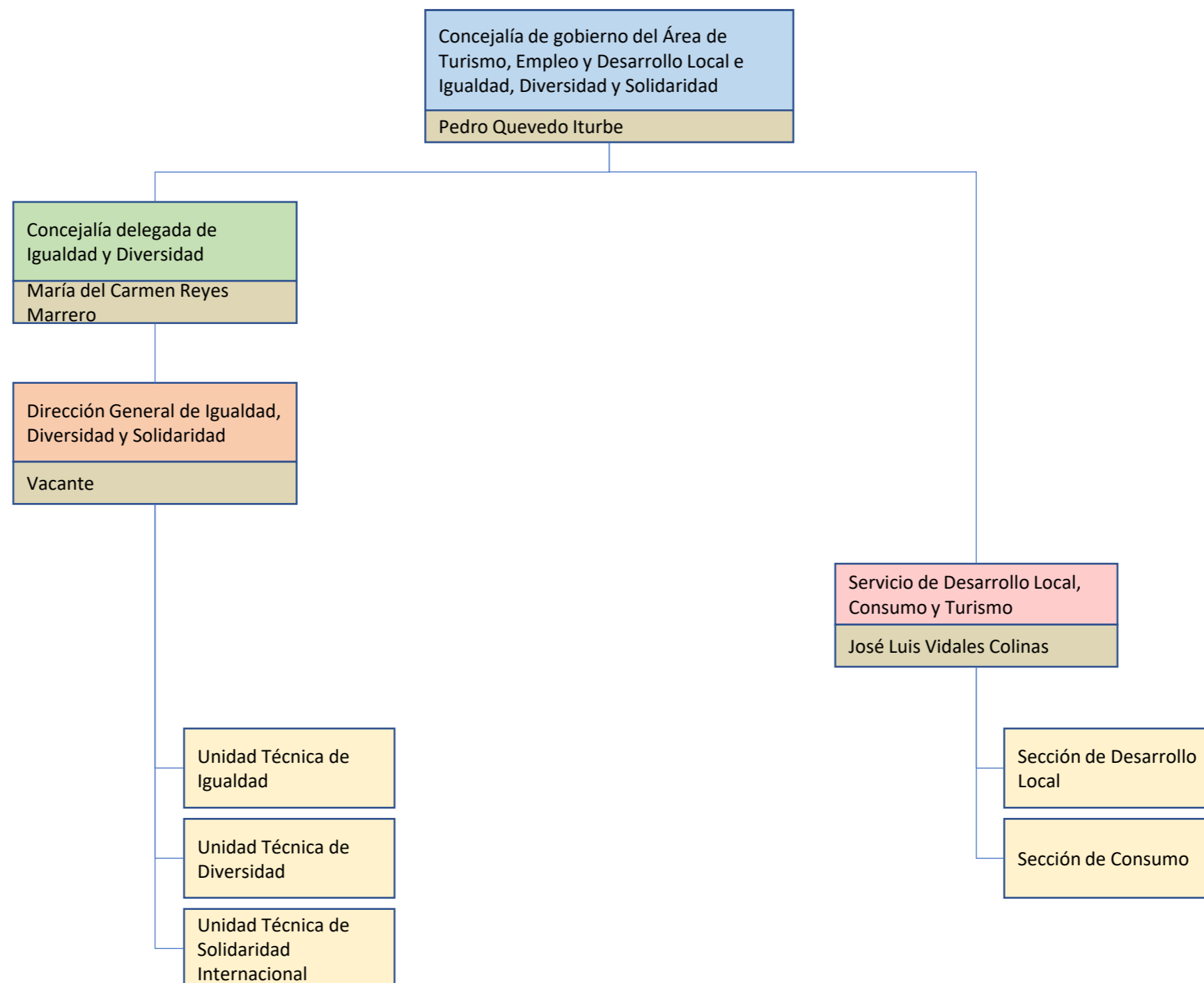

ÓRGANOS, ORGANISMOS Y EMPRESAS PÚBLICAS ADSCRITAS
Decreto del Alcalde núm. 30452/2019, de 19 julio

CENTRALIZADA
Órganos consultivos

- Consejo Sectorial de Turismo y Congresos de Las Palmas de Gran Canaria
- Consejo de Mujeres por la Igualdad

DESCENTRALIZADA
Organismo Autónomo

- Instituto Municipal de Empleo y Formación

ENTES INSTRUMENTALES DEPENDIENTES

Sociedades Mercantiles Locales

- Hotel Santa Catalina

Sociedades Mercantiles con Capital Íntegramente Público

- Mercados Centrales de Abastecimiento de las Palmas de Gran Canaria

ENTES INSTRUMENTALES NO DEPENDIENTES

Fundaciones

- Gran Canaria Convención Bureau



ESTRUCTURA ORGÁNICA DEL AYUNTAMIENTO DE LAS PALMAS DE GRAN CANARIA

Área de Gobierno de Servicios Públicos y Carnaval

Corporación
2019/2023

**ÓRGANOS, ORGANISMOS Y EMPRESAS PÚBLICAS
ADSCRITAS**
Decreto del Alcalde núm. 12827/2020, de 31
marzo

DE ADMINISTRACIÓN CENTRALIZADA

Órganos de gestión desconcentrada
- Órgano Especial de Administración de Servicio
Municipal de Limpieza (dependiente de la
Concejalía de Gobierno)

ENTES INSTRUMENTALES DEPENDIENTES

Sociedades Mercantiles Locales
- Sociedad Mixta de Aguas de Las Palmas de Gran
Canaria

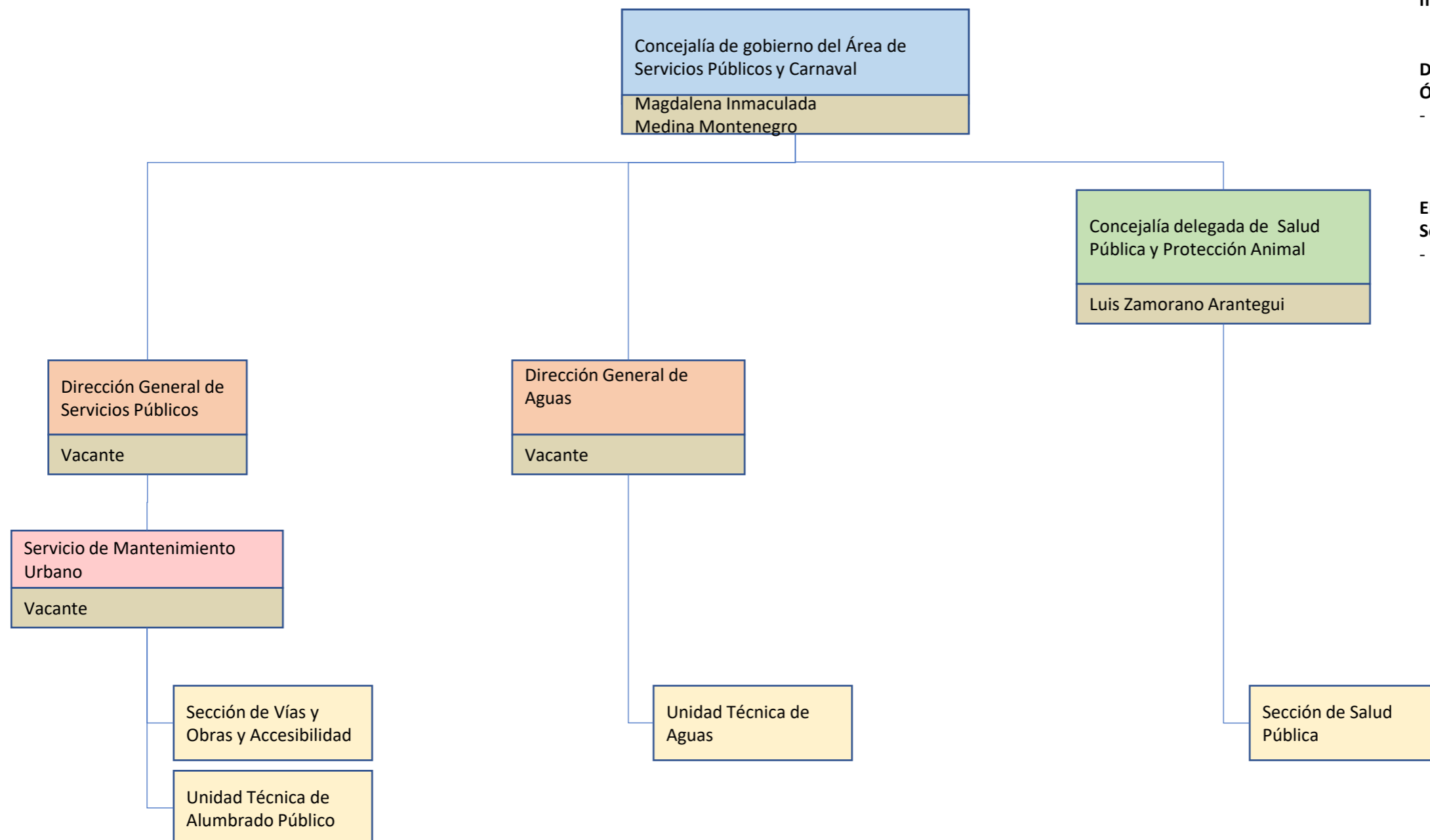



Corporación
2019/2023

ESTRUCTURA ORGÁNICA DEL AYUNTAMIENTO DE LAS PALMAS DE GRAN CANARIA

Área de Gobierno de Economía y Hacienda, Presidencia y Cultura (I)

ÓRGANOS, ORGANISMOS Y EMPRESAS PÚBLICAS ADSCRITAS
Decreto del Alcalde núm.12828/2020, de 31 marzo

DE ADMINISTRACIÓN CENTRALIZADA

Órganos Consultivos

- Consejo Sectorial de Cultura

ENTES INSTRUMENTALES DEPENDIENTES

Sociedades Mercantiles Locales

- Promoción de la Ciudad de Las Palmas de Gran Canaria, S. A.
- Empresa de Recaudación Municipal de Las Palmas, S. A. (RELPA, S. A.). En proceso de disolución.

ENTES INSTRUMENTALES NO DEPENDIENTES

- Tribunal Económico-Administrativo Municipal del Ayuntamiento de Las Palmas de Gran Canaria (TEAM).

FUNDACIONES O CONSORCIOS

- Consorcio Museo Néstor.
- Fundación Canaria Auditorio y Teatro de Las Palmas de Gran Canaria.

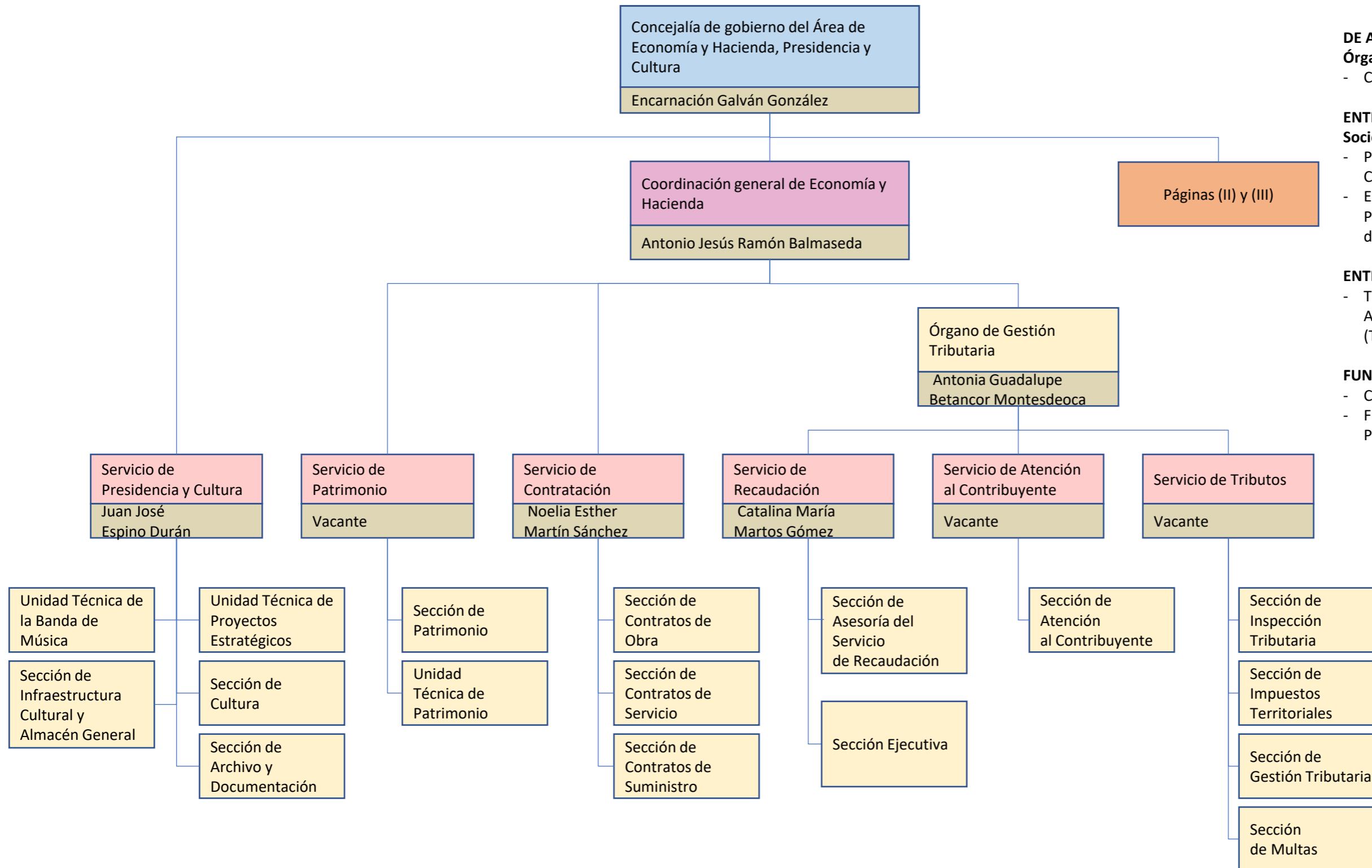



ESTRUCTURA ORGÁNICA DEL AYUNTAMIENTO DE LAS PALMAS DE GRAN CANARIA

Área de Gobierno de Economía y Hacienda, Presidencia y Cultura (II)

Corporación
2019/2023

ÓRGANOS, ORGANISMOS Y EMPRESAS PÚBLICAS
ADSCRITAS
Decreto del Alcalde núm.12828/2020, de 31 marzo

Ver página: Área de Gobierno de Economía y
Hacienda, Presidencia y Cultura (I)

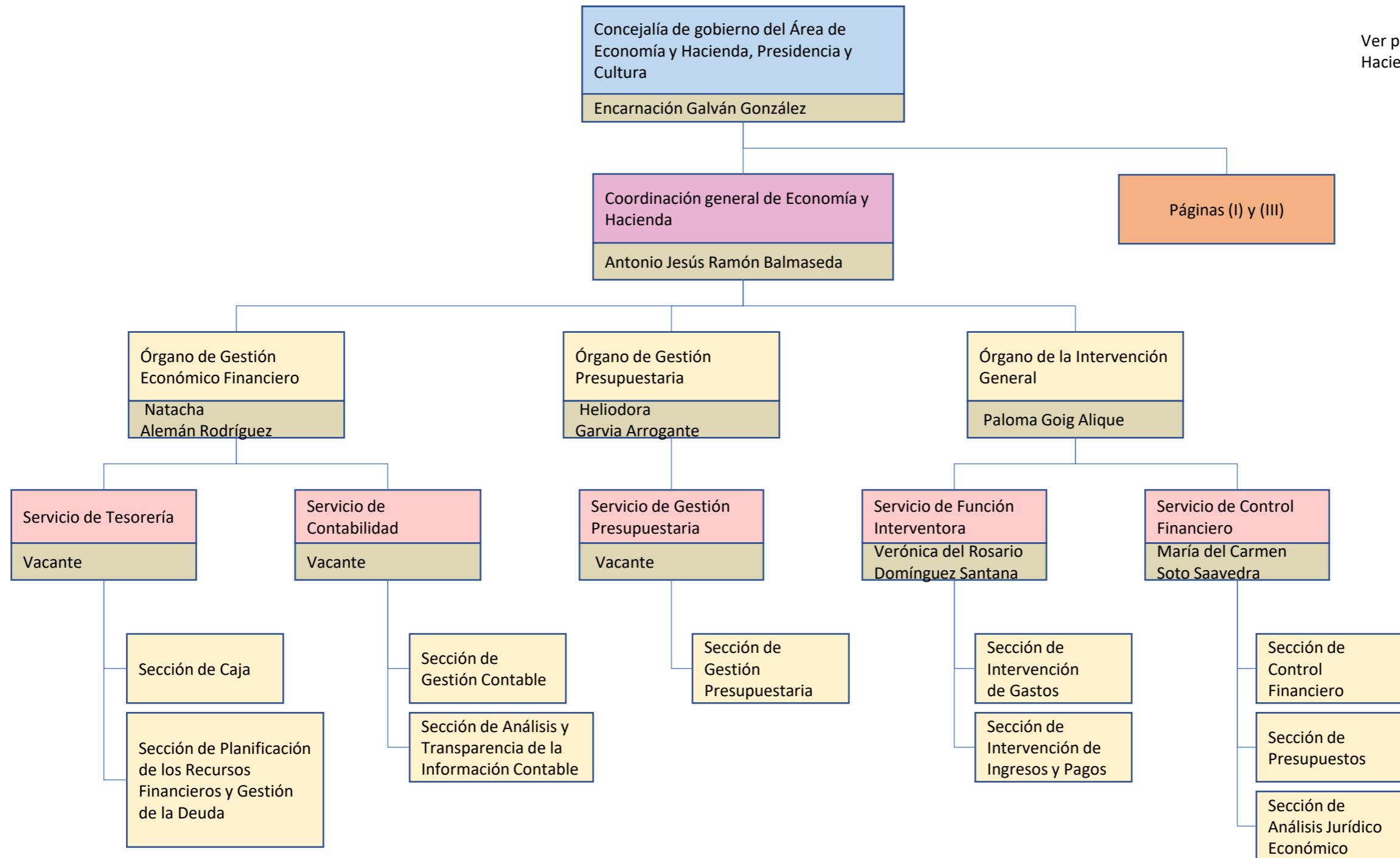



Corporación
2019/2023

ESTRUCTURA ORGÁNICA DEL AYUNTAMIENTO DE LAS PALMAS DE GRAN CANARIA

Área de Gobierno de Economía y Hacienda, Presidencia y Cultura (III)

ÓRGANOS, ORGANISMOS Y EMPRESAS PÚBLICAS
ADSCRITAS
Decreto del Alcalde núm.12828/2020, de 31 marzo

Ver página: Área de Gobierno de Economía y
Hacienda, Presidencia y Cultura (I)

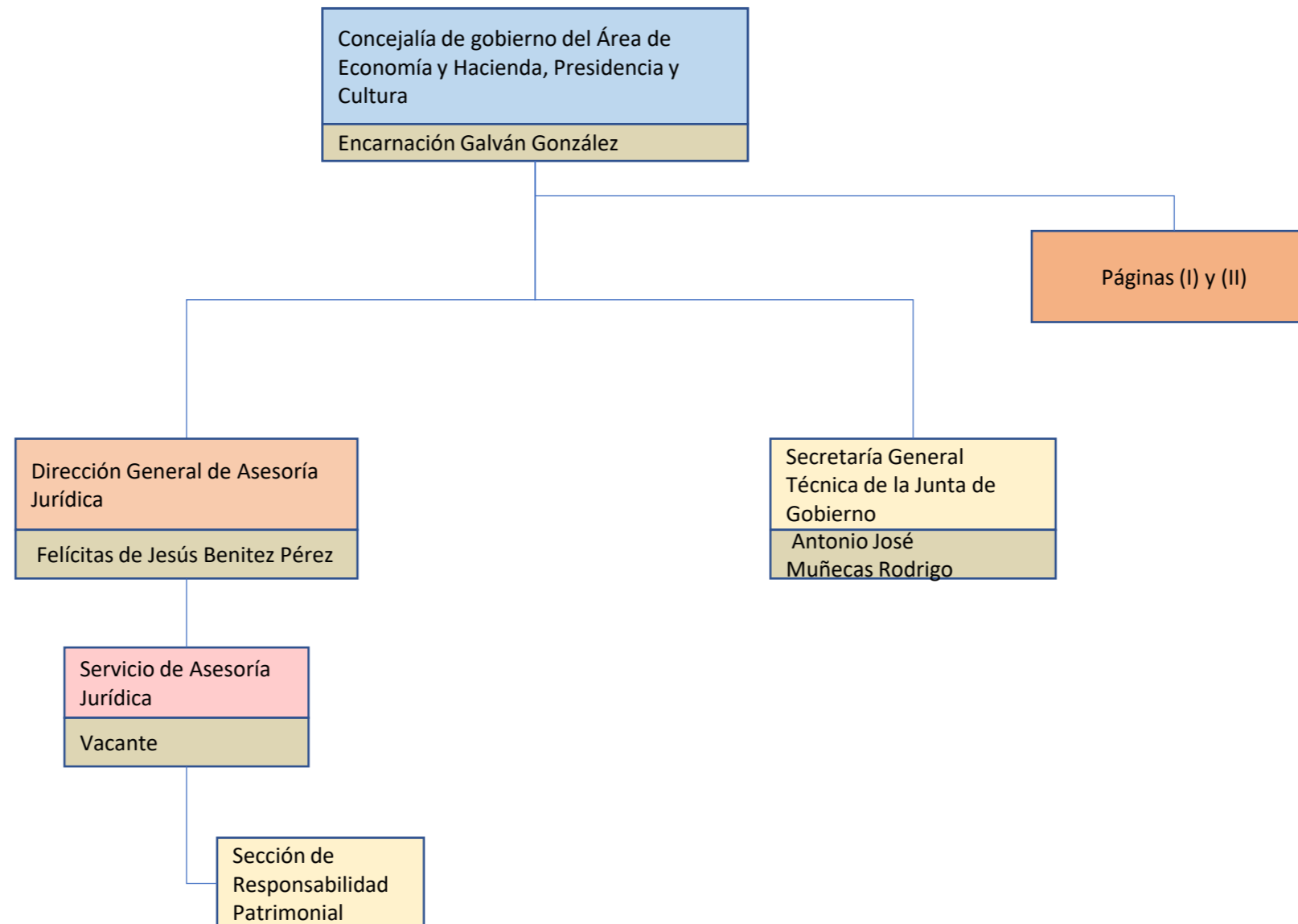



ESTRUCTURA ORGÁNICA DEL AYUNTAMIENTO DE LAS PALMAS DE GRAN CANARIA

Área de Gobierno de Administración Pública, Recursos Humanos, Innovación Tecnológica y Deportes

Corporación
2019/2023

ÓRGANOS, ORGANISMOS Y EMPRESAS PÚBLICAS
ADSCRITAS
Decreto del Alcalde núm. 41310/2020, de 04
octubre

DE ADMINISTRACIÓN DESCENTRALIZADA
Organismos Autónomos
- Instituto Municipal de Deportes (Dependiente de
la Concejalía de Deportes)

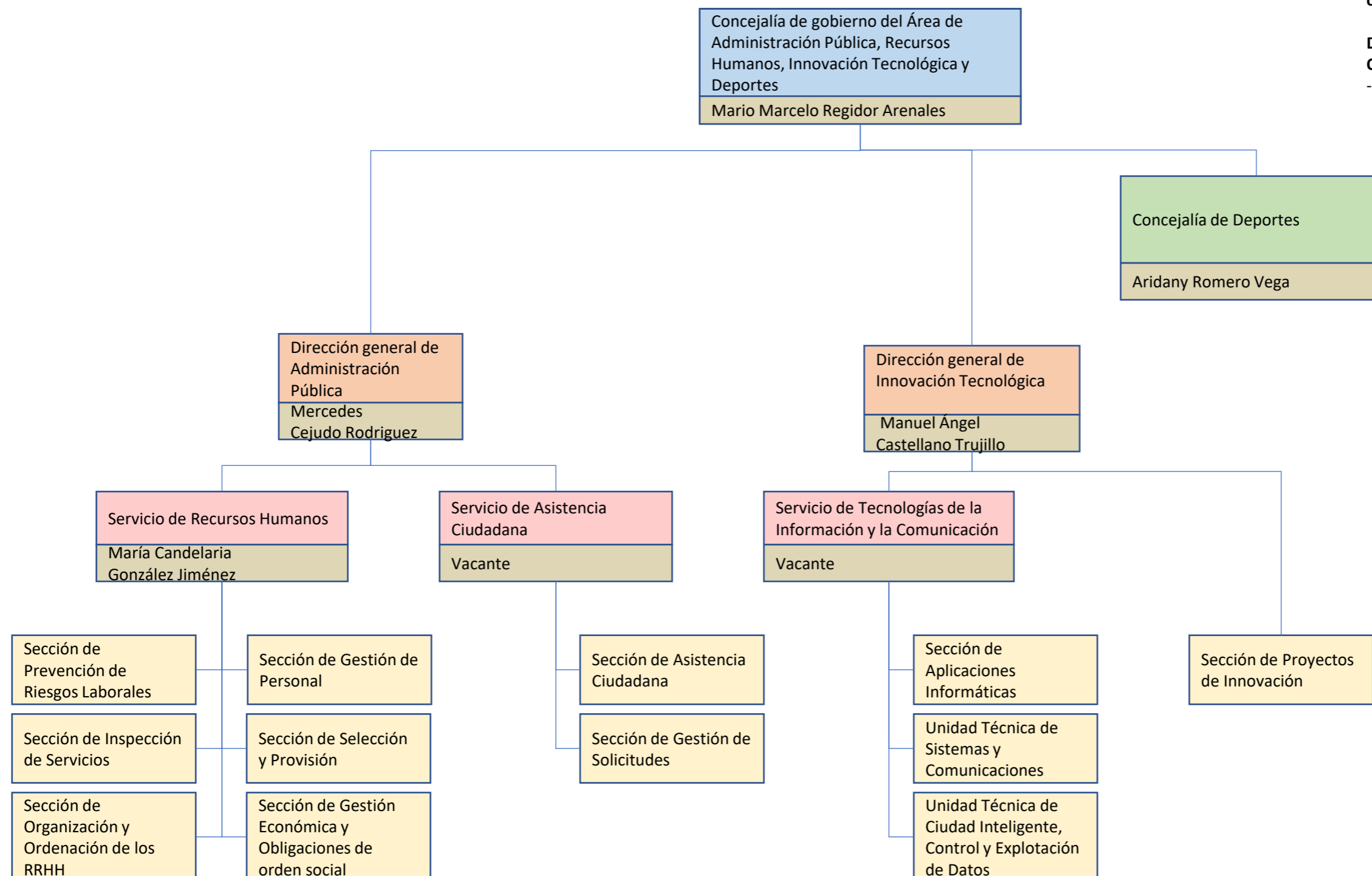



ESTRUCTURA ORGÁNICA DEL AYUNTAMIENTO DE LAS PALMAS DE GRAN CANARIA

Área de Gobierno de Educación, Seguridad y Emergencias, Servicios Sociales, Participación Ciudadana y Juventud

Corporación
2019/2023

ÓRGANOS, ORGANISMOS Y EMPRESAS PÚBLICAS
ADSCRITAS
Decreto del Alcalde núm. 25657/2020, de 23 julio

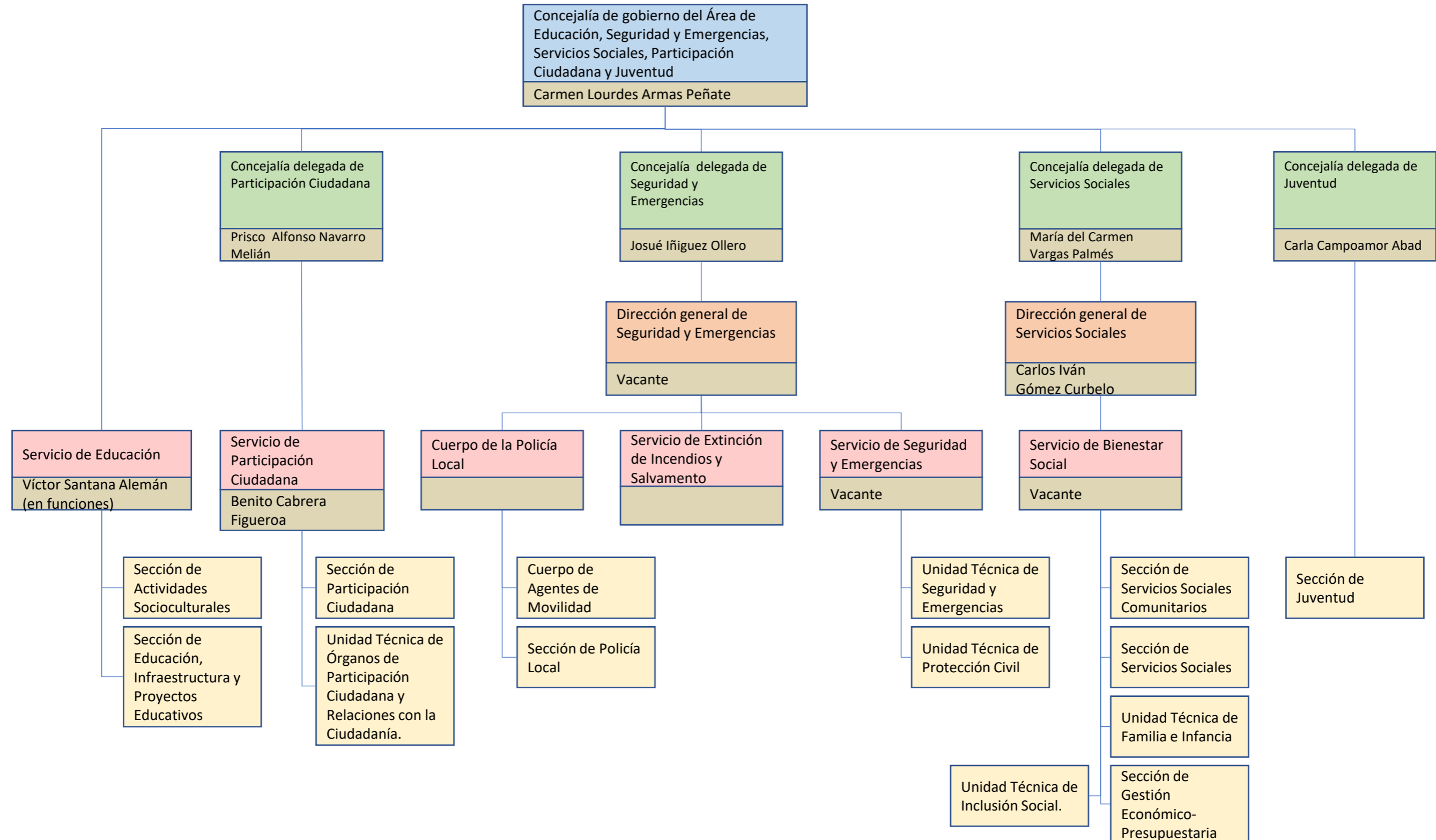



Corporación
2019/2023

ESTRUCTURA ORGÁNICA DEL AYUNTAMIENTO DE LAS PALMAS DE GRAN CANARIA

Área de Gobierno de Coordinación Territorial

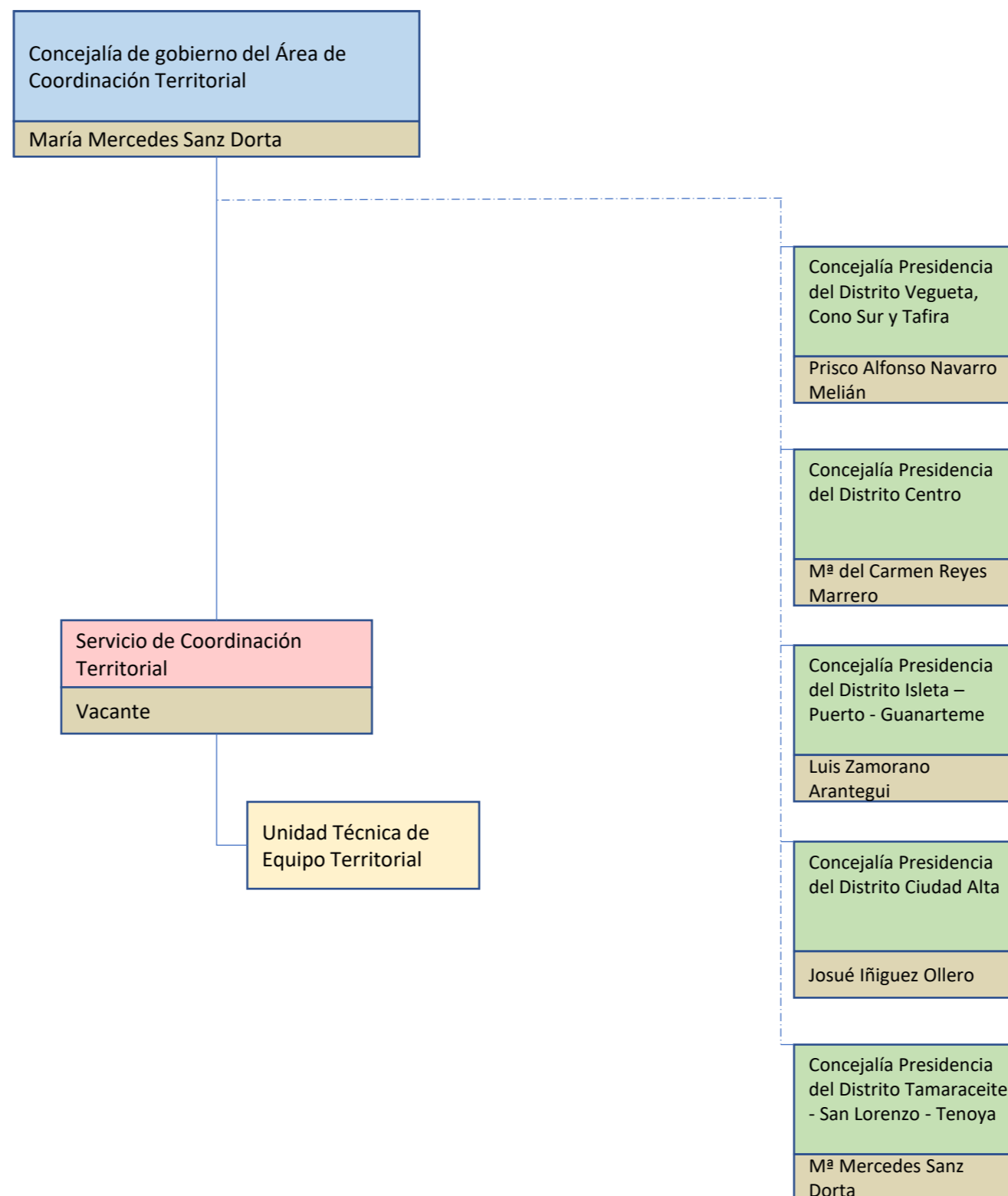

ÓRGANOS, ORGANISMOS Y EMPRESAS PÚBLICAS ADSCRITAS

Decreto del Alcalde núm. 30456/2019, de 19 julio

DE ADMINISTRACIÓN DESCENTRALIZADA

Juntas Municipales de Distrito

- Junta de Distrito Vegueta, Cono Sur y Tafira
- Junta de Distrito Centro
- Junta de Distrito Isleta-Puerto-Guanarteme
- Junta de Distrito Ciudad Alta
- Junta de Distrito Tamaraceite-San Lorenzo-Tenoya



Corporación
2019/2023

ESTRUCTURA ORGÁNICA DEL AYUNTAMIENTO DE LAS PALMAS DE GRAN CANARIA

Área de Gobierno de Movilidad, Promoción Económica y Ciudad de Mar

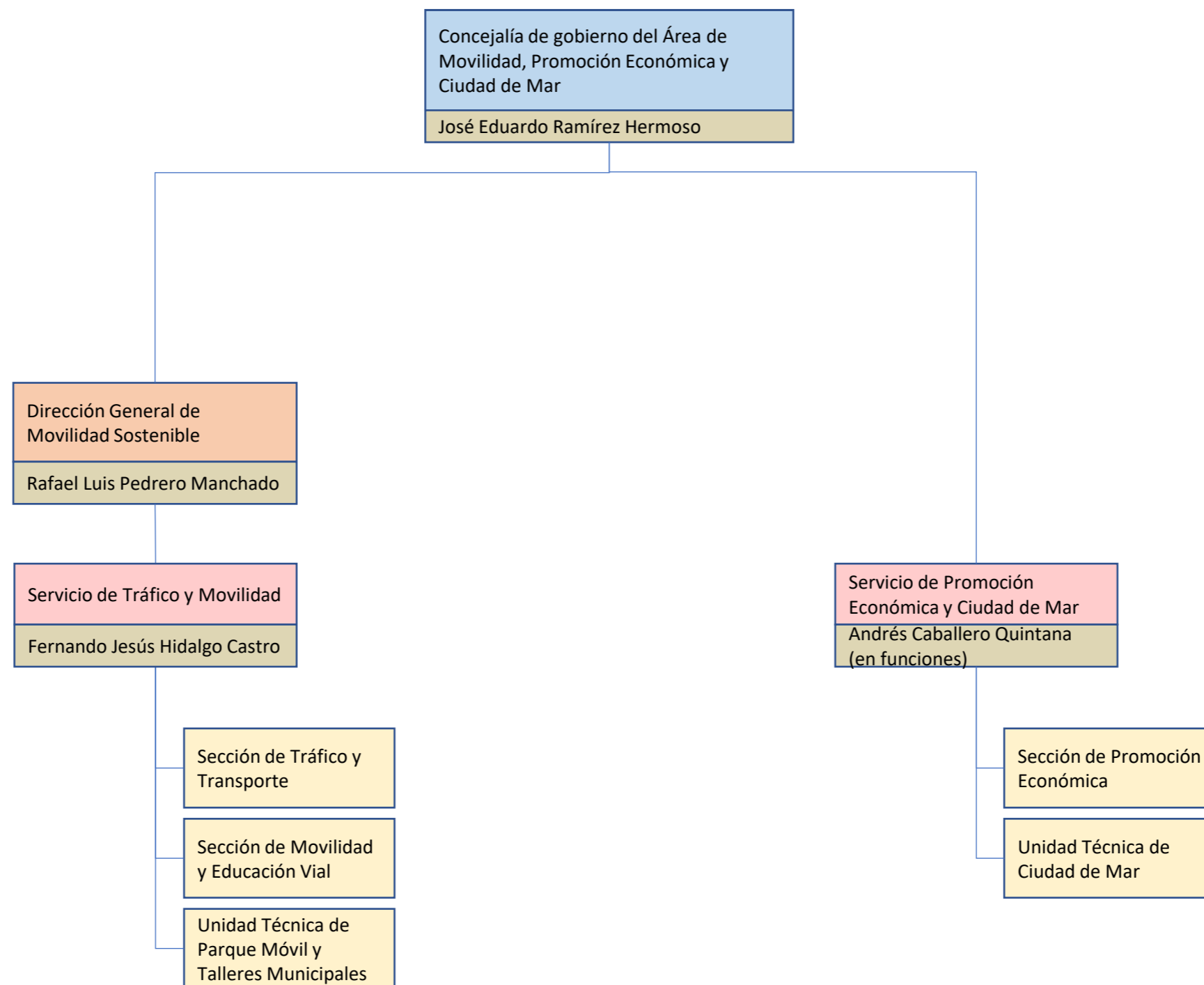

ÓRGANOS, ORGANISMOS Y EMPRESAS PÚBLICAS ADSCRITAS

Decreto del Alcalde núm. 30457/2019, de 19 julio

ENTES INSTRUMENTALES DEPENDIENTES

Sociedades Mercantiles Locales

- Guaguas Municipales, S.A.
- Sociedad Municipal de Aparcamientos de Las Palmas de Gran Canaria

ENTES INSTRUMENTALES NO DEPENDIENTES

Consortios

- Autoridad Única del Transporte de Gran Canaria