

**RELACIÓN DE FICHAS DE CATÁLOGO DEL PATRIMONIO ETNOGRÁFICO (ETN)**

- ETN-001 Presa de Piletas
- ETN-002 Estanque de Almatriche
- ETN-003 Acueductos y estanques del Dragonal
- ETN-004 Puente de Casas de Abajo
- ETN-005 Cantonera de la Presa de Tamaraceite
- ETN-006 Casa de La Tosca
- ETN-007 Vuelta de Almatriche
- ETN-008 Lavadero del Dragonal Bajo
- ETN-009 Cuesta Blanca
- ETN-010 Finca de Las Perreras
- ETN-011 Cuesta de Las Palmas
- ETN-012 Cuesta de Las Palmas II
- ETN-013 Puente del Toscón
- ETN-014 Llanos de Marrero
- ETN-015 Finca de Tamaraceite
- ETN-016 Los Parrales
- ETN-017 Cuesta de Las Palmas III
- ETN-018 Cuesta de Las Palmas IV
- ETN-019 Cuesta de Las Palmas V
- ETN-020 Presa de Cuesta de Las Palmas
- ETN-021 Parque de San José del Álamo
- ETN-022 Parque de San José del Álamo II
- ETN-023 Parque de San José del Álamo III
- ETN-024 Cortijo de San Gregorio
- ETN-025 Alpendre de San Lorenzo
- ETN-026 Estanques de San Lorenzo
- ETN-027 Las Mesas Bajas
- ETN-028 Presa de Tenoya
- ETN-029 Túnel del Tenoya
- ETN-030 Acueducto de Tenoya
- ETN-031 Barranco de Tenoya I
- ETN-032 Barranco de Tenoya II
- ETN-033 Calle Acequia de Tenoya
- ETN-034 Lomo de San Pedro-el Moñigal
- ETN-035 Tenoya
- ETN-036 Barranquillo de Tenoya
- ETN-037 Lomo de Los Gatos I
- ETN-038 Lomo de Los Gatos II
- ETN-039 Cuevas Blancas
- ETN-040 El Espigón

- ETN-041 Pozo de Areva
- ETN-042 Pozo de Los Hernández
- ETN-043 Pozo de Cañada Honda
- ETN-044 Puente de La Barranquera Honda
- ETN-045 Risco Negro
- ETN-046 Charcas de San Lorenzo
- ETN-047 Pozo de San Lorenzo
- ETN-048 Mazapé de San Lorenzo
- ETN-049 Maretas de Mazapé de San Lorenzo
- ETN-050 Conjunto de Mascuervo
- ETN-051 Presa del Pintor
- ETN-052 Puente de San Lorenzo
- ETN-053 Pozo del Cementerio
- ETN-054 Lomo del Drago
- ETN-055 Lomo del Drago II
- ETN-056 Lomo del Zardo
- ETN-057 Cuevas de San Lorenzo
- ETN-058 Cantera del Cabildo Catedral
- ETN-059 Altos de Siete Puertas
- ETN-060 Estanque del Zardo
- ETN-061 Canteras del Dragonal Bajo
- ETN-062 Estanque del Maizep
- ETN-063 El Maizep
- ETN-064 El Maizep II
- ETN-065 Finca de La Fuente
- ETN-066 Finca de La Fuente II
- ETN-067 Finca de La Fuente III
- ETN-068 Barranco del Acebuchal I
- ETN-069 Barranco del Acebuchal II
- ETN-070 Barranco del Acebuchal III
- ETN-071 Barranco del Acebuchal IV
- ETN-072 Camino de Masapez
- ETN-073 Caserío del Morro
- ETN-074 Naciente del Chorro
- ETN-075 Pozo de La Milagrosa
- ETN-076 *(Suprimida)*
- ETN-077 Horno de Masapez
- ETN-078 Lavadero de La Calzada
- ETN-079 Era de Masapez
- ETN-080 Era de Masapez II
- ETN-081 Los Caideros
- ETN-082 Era de La Solana
- ETN-083 Conjunto hidrológico del Barranco Guiniguada
- ETN-084 Pozo del Noruego
- ETN-085 El Corcovado
- ETN-086 Cuevas de Ortega

- ETN-087 Era de las Cuevas de Ortega
- ETN-088 Presa de La Umbría
- ETN-089 Acequia del lomo de La Galga
- ETN-090 Finca de Siete Puertas
- ETN-091 Los Barranquillos de Siete Puertas
- ETN-092 Los Barranquillos de Siete Puertas II
- ETN-093 Cantera de Siete Puertas
- ETN-094 Pozo de Siete Puertas
- ETN-095 Palma de Siete Puertas I
- ETN-096 Palma de Siete Puertas II
- ETN-097 Estanque de Las Zarzas
- ETN-098 Palma de Siete Puertas III
- ETN-099 Palma de Siete Puertas-Los Barranquillos I
- ETN-100 Palma de Siete Puertas-Los Barranquillos II
- ETN-101 Palma de Siete Puertas-Los Barranquillos III
- ETN-102 Estanque de La Calzada
- ETN-103 Carretera de La Calzada-puente de La Angostura I
- ETN-104 Carretera de La Calzada-puente de La Angostura II
- ETN-105 La Caldereta I
- ETN-106 Pozo de La Caldereta
- ETN-107 La Calzada
- ETN-108 Pozo de La Calzada
- ETN-109 Finca del Zurbarán
- ETN-110 Almacén de Seva Luis
- ETN-111 Horno de ladrillos de Barranco Seco
- ETN-112 Cantonera de La Palmita
- ETN-113 Pico Viento
- ETN-114 Pico Viento II
- ETN-115 Finca de Los Molina
- ETN-116 Finca de Los Rivero
- ETN-117 Canteras de La Matula
- ETN-118 Finca de La Matula
- ETN-119 Finca de Los Lajones
- ETN-120 Molino del Batán
- ETN-121 Puente de Cruce del Batán
- ETN-122 Finca de Barranco Seco
- ETN-123 Montaña de Tafira
- ETN-124 Finca de Las Magnolias
- ETN-125 La Montañeta
- ETN-126 Hoya del Parrado I
- ETN-127 Aljibe de Hoya del Parrado
- ETN-128 Cantoneras de Montaña Tafira
- ETN-129 Carretera de Tafira-marzagán
- ETN-130 Cementerio de Tafira
- ETN-131 Lomo del Capón
- ETN-132 Lomo del Capón II

- ETN-133 Lomo del Capón III
- ETN-134 Lomo del Capón IV
- ETN-135 Lomo del Capón V
- ETN-136 Estanque de Lomo del Sabinal
- ETN-137 Era del Sabinal
- ETN-138 Presa del Sabinal
- ETN-139 Hoya del Sabinal
- ETN-140 Cantera de Hoya del Sabinal
- ETN-141 Puente de La Hoya del Sabinal
- ETN-142 Puente de La Cuesta de Las Carretas
- ETN-143 Puente de Marzagán
- ETN-144 Puente del Barranquillo de Marfea
- ETN-145 Barranquillo de Dios
- ETN-146 Puente de Barranquillo de Dios
- ETN-147 Finca de Plaza Perdida
- ETN-148 El Tablero
- ETN-149 El Mondalón
- ETN-150 El Mondalón II
- ETN-151 Cuatro Caminos
- ETN-152 Finca de La Solana
- ETN-153 Cuatro Caminos III
- ETN-154 Llanos de Monte Quemado
- ETN-155 Monte Quemado
- ETN-156 Camino de La Matanza
- ETN-157 Monte Quemado II
- ETN-158 Estanques de San Roque
- ETN-159 Las Goteras
- ETN-160 Cangas
- ETN-161 Ladera de La Matula
- ETN-162 Noria de la Hoya del Paso
- ETN-163 Acueducto y acequia de Mascuervo
- ETN-164 Salinas del Confital
- ETN-165 Secaderos de pescado del Confital

Denominación: Presa de Piletas

hoja 1 de 2

Situación	Borde oriental del barrio de Piletas
Unidad Ambiental	Piletas-Isla Perdida
Barrio	Isla Perdida
Sector Urbanístico	Tamaraceite
Hojas RS [PGO]	21-H

## INFORMACIÓN

Bien cultural	Estructura de depósito y canalización de aguas
Tipo de entorno	Ámbito periurbano
Conservación	Degradado
Usos del suelo	Núcleo urbano

## DELIMITACIÓN



Denominación: Presa de Piletas

hoja 2 de 2

**PROTECCIÓN**

**Descripción** Obra artificial destinada al embalsamiento de agua, vestigio del paisaje agrícola tradicional que se desarrolló en la vega de Tamaraceite. En sus inmediaciones se localiza una cantonera. Actualmente, resulta discutible su aplicación funcional, si bien la línea de preservación del sistema de embalses y estanques del municipio con un interés etnográfico, por su tipología constructiva y su vinculación paisajística al suelo rústico, le otorga un cierto valor patrimonial que, en este caso, es susceptible de ser integrado en los nuevos crecimientos urbanos.

**Criterio de protección** Estructura o instalación etnográfica de interés científico

**Interés** Moderado

**Otras protecciones** Carta Etnográfica de L.P.G.C. (FEDAC)

**DETERMINACIONES JURÍDICAS Y DE PLANEAMIENTO**

**TR-LOTCENC Decreto 1/2000** No afectado

**PIOGC** D Zona de suelos urbanos, urbanizables y asentamientos rurales

**PGOU 1989** Suelo Rústico Residual

**PGMO 2000** Suelo Urbanizable

**PGO 2009** Suelo Urbanizable

**INCIDENCIA DEL PLAN GENERAL Y CRITERIOS DE INTERVENCIÓN**

**Impactos preexistentes** Crecimiento urbano y edificatorio

**Impacto previsible** Moderado

**Dinámica del entorno** Previsible consolidación de usos urbanos

**Grado de protección** Protección ambiental

**Medidas específicas del PGO** Integración como dotación cultural en nuevo núcleo urbano

Denominación: Estanque de Almatriche

hoja 1 de 2

Situación	Cauce del Barranquillo de Almatriche
Unidad Ambiental	Valle de San Lorenzo
Barrio	Diseminado de Almatriche
Sector Urbanístico	San Lorenzo
Hojas RS [PGO]	22-K

**INFORMACIÓN**

Bien cultural	Estructura de depósito y canalización de aguas
Tipo de entorno	Cauce de barranco y/o fondo de valle en entorno periurbano
Conservación	Bueno
Usos del suelo	Cultivos

**DELIMITACIÓN**



**PROTECCIÓN**

**Descripción** Maretas de barro construidas durante el siglo XIX con un apreciable interés etnográfico por la representatividad que incorpora sobre los sistemas tradicionales de depósito de agua.

**Criterio de protección** Estructura o instalación etnográfica de interés científico

**Interés** Moderado

**Otras protecciones** Carta Etnográfica de L.P.G.C. (FEDAC)

**DETERMINACIONES JURÍDICAS Y DE PLANEAMIENTO**

**TR-LOTCENC  
Decreto 1/2000** No afectado

**PIOGC** B.b.3 Zona de moderado valor agrario

**PGOU 1989** Suelo Rústico Potencialmente Productivo

**PGMO 2000** Suelo Rústico de Interés Hidrológico

**PGO 2009** Suelo Rústico de Protección Agraria III

**INCIDENCIA DEL PLAN GENERAL Y CRITERIOS DE INTERVENCIÓN**

**Impactos preexistentes** Abandono de elementos paisajísticos y culturales

**Impacto previsible** Muy bajo

**Dinámica del entorno** Previsible restitución de las condiciones paisajísticas y/o medioambientales

**Grado de protección** Protección ambiental

**Medidas específicas del PGO** Rehabilitación de estructuras

Situación	En el fondo del Barranco Guinguada, aproximadamente a la altura del Dragonal
Unidad Ambiental	Espacio Natural Protegido
Barrio	Almatriche Bajo
Sector Urbanístico	San Lorenzo
Hojas RS [PGO]	26-L

**INFORMACIÓN**

Bien cultural	Conjunto hidrológico
Tipo de entorno	Cauce de barranco y/o fondo de valle
Conservación	Degradado
Usos del suelo	Edificaciones residenciales

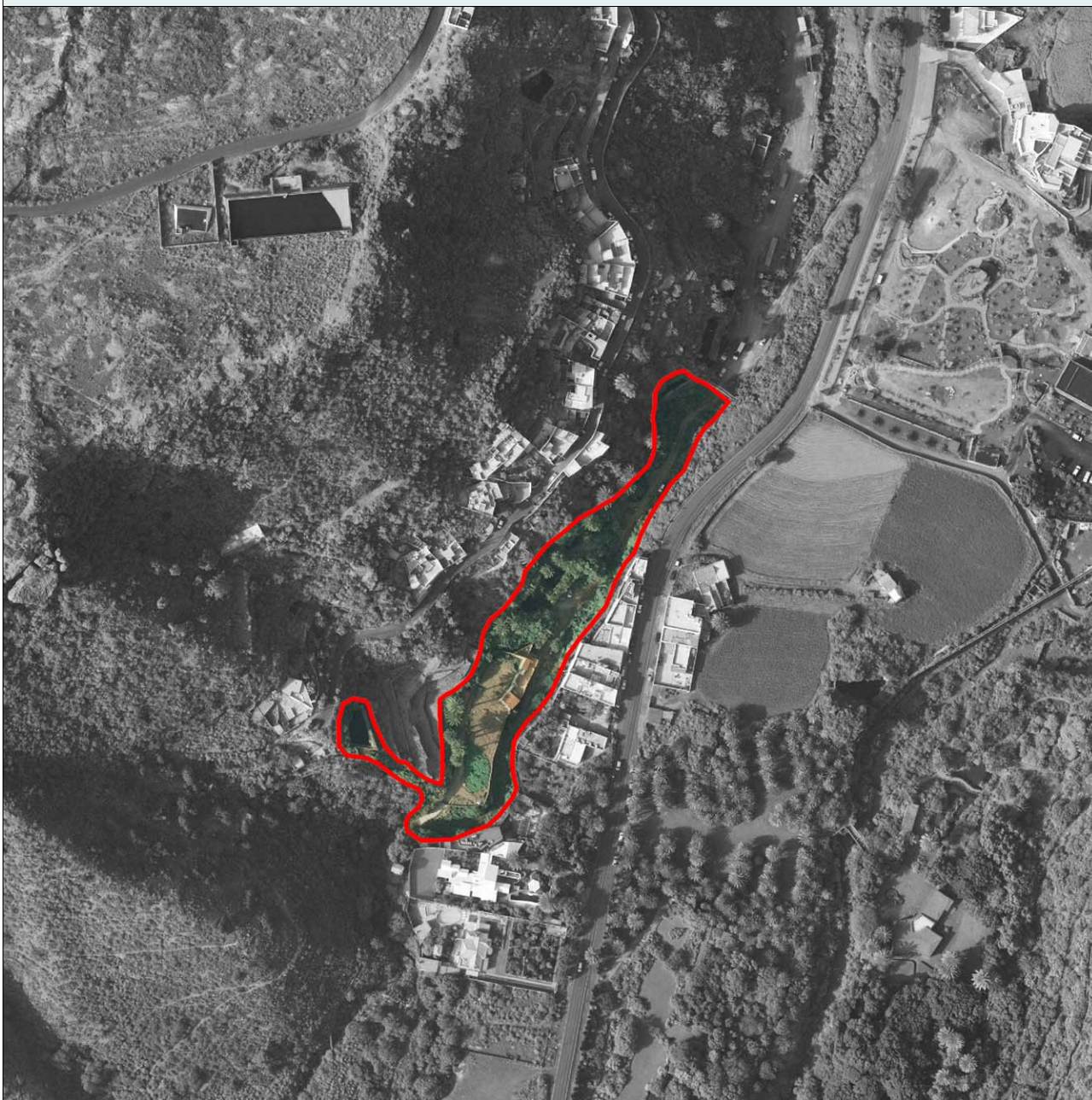
**DELIMITACIÓN**

**PROTECCIÓN**

Descripción	Conjunto hidrológico en el que destacan dos estanques, acequias y una serie de acueductos que salvan el fondo del barranco. Tal conjunto es una representación de los antiguos usos tradicionales y de la relevancia del elemento agua.
Criterio de protección	Estructura o instalación etnográfica de interés científico
Interés	Moderado
Otras protecciones	Carta Etnográfica de L.P.G.C. (FEDAC)

**DETERMINACIONES JURÍDICAS Y DE PLANEAMIENTO**

TR-LOTCEC Decreto 1/2000	Paisaje Protegido de Pino Santo
PIOGC	B.a.2 Zona de moderado valor natural y productivo. B.b.1.3 Zona de muy alto valor agrario por prese
PGOU 1989	Suelo Rústico de Protección de Elementos Naturales de Importancia Singular
PGMO 2000	Suelo Rústico de Protección Agraria
PGO 2009	Remitido a Planeamiento de Espacios Protegidos

**INCIDENCIA DEL PLAN GENERAL Y CRITERIOS DE INTERVENCIÓN**

Impactos preexistentes	Focos de residuos
Impacto previsible	Bajo
Dinámica del entorno	Previsible restitución de las condiciones paisajísticas y/o ambientales
Grado de protección	Protección ambiental
Medidas específicas del PGO	Preservación

Denominación: **Puente de Casas de Abajo**

hoja 1 de 2

Situación	Antigua Carretera General del Norte a su paso por el Barranco de Tamaraceite
Unidad Ambiental	Las Perreras
Barrio	Diseminado de Tamaraceite
Sector Urbanístico	Tamaraceite
Hojas RS [PGO]	20-K

**INFORMACIÓN**

Bien cultural	Infraestructura de comunicación
Tipo de entorno	Ámbito periurbano inmediato a núcleo de población
Conservación	Bueno
Usos del suelo	Varios y/o pistas

**DELIMITACIÓN**



**PROTECCIÓN**

**Descripción** Puente construido en el siglo XIX que cruza de un lado a otro el cauce del Barranco de Tamaraceite, antes de llegar al núcleo homónimo. Conserva su fisonomía constructiva, aunque muestra algunos signos de degradación por el paso del tiempo. Alberga cierto valor científico

**Criterio de protección** Estructura o instalación de valor etnográfico con importancia funcional actual

**Interés** Alto

**Otras protecciones** Carta Etnográfica de L.P.G.C. (FEDAC)

**DETERMINACIONES JURÍDICAS Y DE PLANEAMIENTO**

**TR-LOTCENC Decreto 1/2000** No afectado

**PIOGC** B.a.2 Zona de moderado valor natural y productivo

**PGOU 1989** Suelo Urbanizable Programado

**PGMO 2000** Suelo Rústico de Interés Agrícola

**PGO 2009** Suelo Rústico de Protección Agraria I

**INCIDENCIA DEL PLAN GENERAL Y CRITERIOS DE INTERVENCIÓN**

**Impactos preexistentes** No apreciables

**Impacto previsible** Muy bajo

**Dinámica del entorno** Previsible consolidación de usos urbanos o residenciales

**Grado de protección** Protección ambiental

**Medidas específicas del PGO** Adecuación para fines etnográfico-ambientales

Denominación: **Cantонера de la Presa de Tamaraceite**

hoja 1 de 2

Situación	Cabecera del Barranco de Tamaraceite, junto al núcleo de Casas de Abajo
Unidad Ambiental	Barranco de Tamaraceite
Barrio	Diseminado de Tamaraceite
Sector Urbanístico	Tamaraceite
Hojas RS [PGO]	20-K

**INFORMACIÓN**

Bien cultural	Estructura de depósito y canalización de aguas
Tipo de entorno	Cauce de barranco y/o fondo de valle anexo a entorno residencial
Conservación	Degradado
Usos del suelo	Instalaciones agroganaderas y/o hidráulicas

**DELIMITACIÓN**

**PROTECCIÓN**

**Descripción** Conjunto hidráulico constituido por un estanque y una cantonera que distribuía sus aguas. Fue construido durante el siglo XIX. Pese al progresivo abandono de la actividad agrícola del entorno de Casas de Abajo-La Mayordomía, a la que se vincula, aún resulta evidente su interés patrimonial como manifestación representativa de su pasada funcionalidad dentro del contexto de este paisaje agrícola periurbano, al margen de evidenciar su actual funcionamiento.

**Criterio de protección** Estructura o instalación etnográfica de interés científico

**Interés** Moderado

**Otras protecciones** Carta Etnográfica de L.P.G.C. (FEDAC)

**DETERMINACIONES JURÍDICAS Y DE PLANEAMIENTO**

**TR-LOTCENC Decreto 1/2000** No afectado

**PIOGC** B.a.2 Zona de moderado valor natural y productivo

**PGOU 1989** Suelo Urbanizable

**PGMO 2000** Suelo Rústico de Interés Hidrológico

**PGO 2009** Suelo Rústico de Protección Agraria III

**INCIDENCIA DEL PLAN GENERAL Y CRITERIOS DE INTERVENCIÓN**

**Impactos preexistentes** Deterioro y/o degradación ambiental

**Impacto previsible** Muy bajo

**Dinámica del entorno** Previsible restitución de las condiciones paisajísticas y/o medioambientales

**Grado de protección** Protección ambiental

**Medidas específicas del PGO** Rehabilitación arquitectónica

Denominación: Casa de La Tosca

hoja 1 de 2

Situación	En un extremos del Asentamiento Rural de La Tosca.
Unidad Ambiental	Valle de San Lorenzo
Barrio	San Lorenzo
Sector Urbanístico	San Lorenzo
Hojas RS [PGO]	24-J

## INFORMACIÓN

Bien cultural	Construcción residencial y/o agroganadera
Tipo de entorno	Llano y/o vega agrícola
Conservación	Degradado
Usos del suelo	Cultivos. Núcleo rural

## DELIMITACIÓN







### PROTECCIÓN

**Descripción** Edificación agrícola tradicional que consta de una estructura central, hecha de grandes bloques de piedra y ladrillos, de forma cuadrada a la que se le añaden otras estructuras laterales. Una de estas estructuras laterales es un antiguo alpendre. Actualmente, se encuentra deteriorada, aunque conserva los elementos arquitectónicos de interés etnográfico característicos de estas estructuras.

**Criterio de protección** Estructura o instalación etnográfica de interés científico

**Interés** Moderado

**Otras protecciones**

### DETERMINACIONES JURÍDICAS Y DE PLANEAMIENTO

TR-LOTCENC  
Decreto 1/2000

PIOGC D Zona de suelos urbanos, urbanizables y asentamientos rurales

PGOU 1989 Suelo Rústico Potencialmente Productivo

PGMO 2000 Suelo Urbanizable

PGO 2009 Suelo Rústico de Asentamiento Rural de Interés Agrícola

### INCIDENCIA DEL PLAN GENERAL Y CRITERIOS DE INTERVENCIÓN

**Impactos preexistentes** Abandono de elementos paisajísticos y culturales

**Impacto previsible** Bajo

**Dinámica del entorno** Previsible restitución de las condiciones paisajísticas y/o ambientales

**Grado de protección** Protección ambiental

**Medidas específicas del PGO** Preservación

Denominación: **Vuelta de Almatriche**

hoja 1 de 2

Situación	Margen de la carretera de Tafira-Almatriche que da al Barranco del Guinguada, a la altura de la Depu
Unidad Ambiental	El Zardo
Barrio	Diseminado de Almatriche
Sector Urbanístico	San Lorenzo
Hojas RS [PGO]	22-L

**INFORMACIÓN**

Bien cultural	Estructura de depósito y canalización de aguas
Tipo de entorno	Ámbito urbano y/o núcleo de población
Conservación	Bueno
Usos del suelo	Núcleo urbano

**DELIMITACIÓN**

**PROTECCIÓN**

Descripción	Cantenera tradicional construida durante el siglo XX, emplazada en el casco urbano de Almatriche. Conserva un apreciable interés etnográfico derivado de su representatividad como ejemplo de sistema tradicional de depósito y distribución de agua. Actualmente ha perdido su funcionalidad y se encuentra parcialmente cubierta de escombros.
Criterio de protección	Estructura o instalación etnográfica de interés científico
Interés	Moderado
Otras protecciones	Carta Etnográfica de L.P.G.C. (FEDAC)

**DETERMINACIONES JURÍDICAS Y DE PLANEAMIENTO**

TR-LOTCENC Decreto 1/2000	No afectado
PIOGC	D Zona de suelos urbanos, urbanizables y asentamientos rurales
PGOU 1989	Suelo Urbano
PGMO 2000	Suelo Urbano
PGO 2009	Suelo Urbano

**INCIDENCIA DEL PLAN GENERAL Y CRITERIOS DE INTERVENCIÓN**

Impactos preexistentes	Crecimiento urbano y edificatorio
Impacto previsible	Muy bajo
Dinámica del entorno	Previsible consolidación de usos urbanos
Grado de protección	Protección ambiental
Medidas específicas del PGO	Integración como espacio libre o dotacional en nuevo núcleo urbano

Denominación: Lavadero del Dragonal Bajo

hoja 1 de 2

Situación	Dentro del barrio del Dragonal Bajo
Unidad Ambiental	San Lorenzo-El Pintor
Barrio	Dragonal Bajo
Sector Urbanístico	San Lorenzo
Hojas RS [PGO]	25-L

**INFORMACIÓN**

Bien cultural	Otras estructuras o puntos de interés etnográfico
Tipo de entorno	Ámbito urbano y/o núcleo de población
Conservación	Bueno
Usos del suelo	Núcleo rural

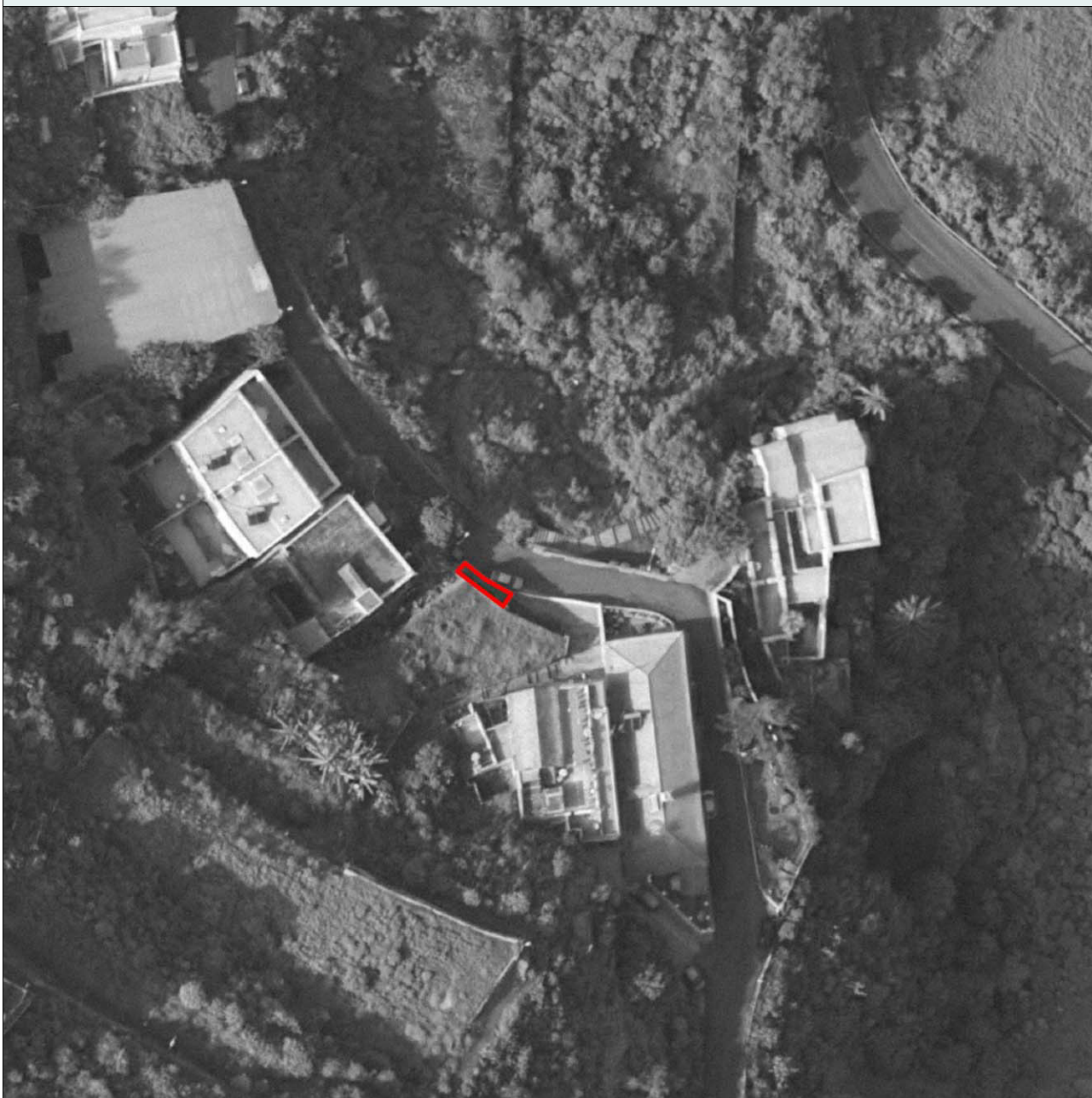
**DELIMITACIÓN**

**PROTECCIÓN**

**Descripción** Lavadero de planta rectangular realizado en cantería. El agua proviene del barranco de La Mina, lo que puede dar una idea del complejo sistema hidrológico existente. Representa un antiguo espacio de uso común que incluso servía de zona de encuentro.

**Criterio de protección** Estructura o instalación etnográfica de interés científico

**Interés** Moderado

**Otras protecciones** Carta Etnográfica de L.P.G.C. (FEDAC)

**DETERMINACIONES JURÍDICAS Y DE PLANEAMIENTO**

**TR-LOTCENC Decreto 1/2000** Paisaje Protegido de Pino Santo

**PIOGC** D Zona de suelos urbanos, urbanizables y asentamientos rurales

**PGOU 1989** Asentamiento Rural

**PGMO 2000** Suelo Rústico de Asentamiento Rural

**PGO 2009** Suelo Rústico de Asentamiento Rural

**INCIDENCIA DEL PLAN GENERAL Y CRITERIOS DE INTERVENCIÓN**

**Impactos preexistentes** No apreciables

**Impacto previsible** Muy bajo

**Dinámica del entorno** Previsible consolidación de usos urbanos o residenciales

**Grado de protección** Protección ambiental

**Medidas específicas del PGO** Rehabilitación de estructuras

Denominación: **Cuesta Blanca**

hoja 1 de 2

Situación	Márgenes de la Carretera General del Norte, junto a Cuesta Blanca
Unidad Ambiental	El Zardo
Barrio	Almatriche Bajo
Sector Urbanístico	San Lorenzo
Hojas RS [PGO]	20-L

**INFORMACIÓN**

Bien cultural	Estructura de depósito y canalización de aguas
Tipo de entorno	Ámbito periurbano
Conservación	Degradado
Usos del suelo	Varios y/o pistas

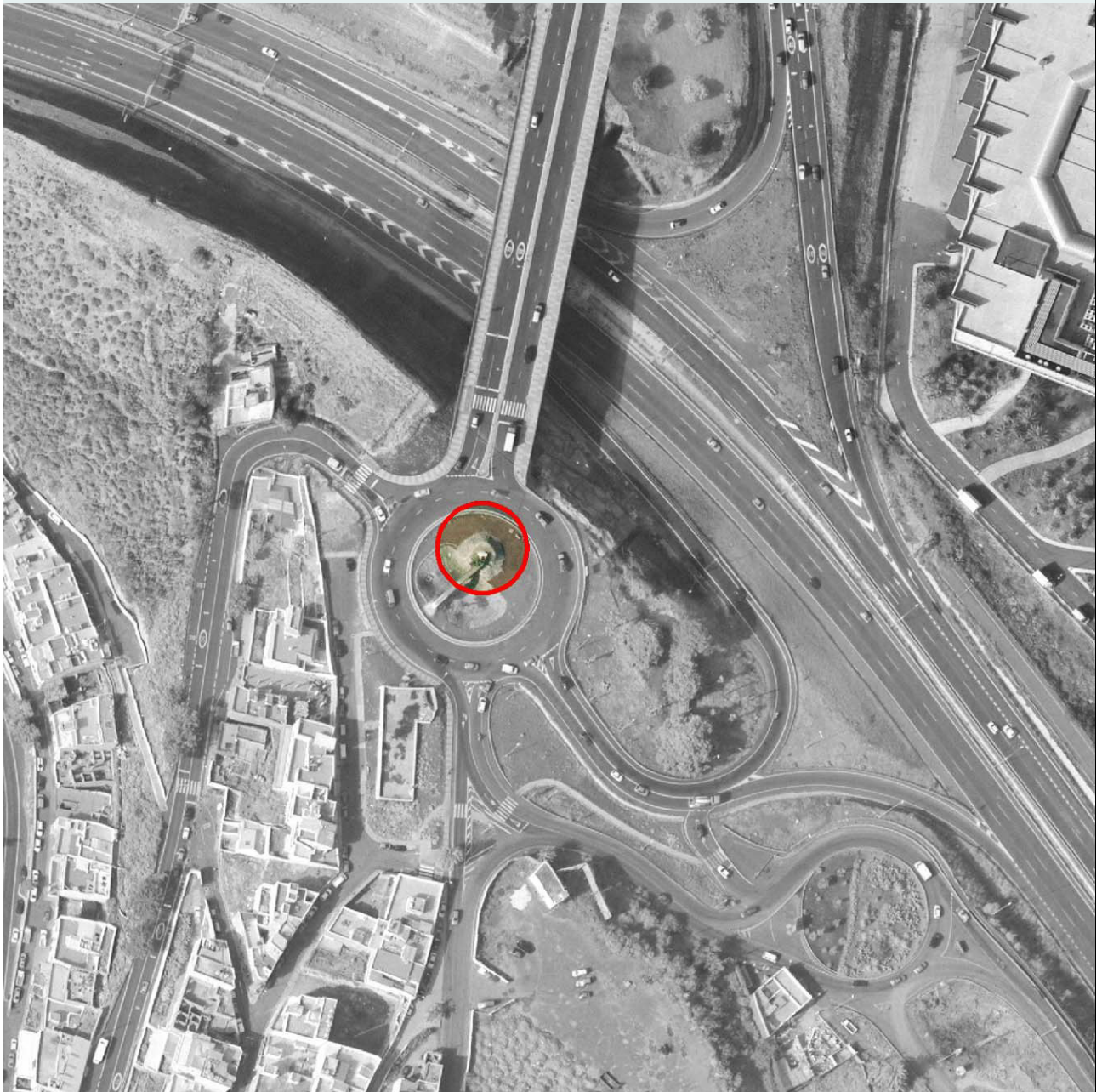
**DELIMITACIÓN**



### PROTECCIÓN

**Descripción** Acueducto construido en las primeras décadas del siglo XX, vinculado al paisaje agrícola que se desarrollaba en el sector de Cuesta Blanca-Hoya Andrea. Su tipología constructiva es la propia de este tipo de instalaciones. El trazado de la Circunvalación de la ciudad la ha desligado de la acequia que la prolongaba y la ha transformado en un elemento decorativo inserto en una de sus rotondas. Su valor patrimonial sigue manteniéndose vigente.

**Criterio de protección** Estructura o instalación etnográfica de interés científico

**Interés** Moderado

**Otras protecciones**

### DETERMINACIONES JURÍDICAS Y DE PLANEAMIENTO

**TR-LOTCENC** No afectado  
**Decreto 1/2000**

**PIOGC** D Zona de suelos urbanos, urbanizables y asentamientos rurales

**PGOU 1989** Suelo Urbano

**PGMO 2000** Suelo Urbano

**PGO 2009** Suelo Urbano

### INCIDENCIA DEL PLAN GENERAL Y CRITERIOS DE INTERVENCIÓN

**Impactos preexistentes** Transformación por cambio de uso reciente

**Impacto previsible** Muy bajo

**Dinámica del entorno** Previsible consolidación de usos urbanos

**Grado de protección** Protección parcial

**Medidas específicas del PGO** Integración en nueva área urbana

Denominación: Finca de Las Perreras

hoja 1 de 2

Situación	Laderas orientales del Bco. de Tamaraceite a la altura de Las Perreras
Unidad Ambiental	Barranco de Tamaraceite, Las Perreras
Barrio	Diseminado de Tamaraceite; Las Perreras
Sector Urbanístico	Tamaraceite; Tamaraceite
Hojas RS [PGO]	18-K, 18-L, 19-K, 19-L

## INFORMACIÓN

Bien cultural	Construcción residencial y/o agroganadera
Tipo de entorno	Vertientes y laderas pronunciadas asociadas a entornos agrícolas periurbanos
Conservación	Degradado
Usos del suelo	Instalaciones agroganaderas y/o hidráulicas

## DELIMITACIÓN





**PROTECCIÓN**

**Descripción** Amplia superficie que recoge un conjunto de dependencias asociadas a una antigua finca agrícola, entre el Barranco de Tamaraceite y el núcleo de Las Perreras. Incluye un conjunto de maretas que pasa por ser uno de los mejores ejemplos de estas formaciones de interés etnográfico del municipio, así como un interesante conjunto de parcelas (algunas en bancales). Además el sistema hidrológico se complementa con otros elementos de interés (cantoneras, acequias).

**Criterio de protección** Construcción agroganadera tradicional de cierto interés etnográfico y dotacional-ambiental

**Interés** Moderado

**Otras protecciones** Carta Etnográfica de L.P.G.C. (FEDAC)

**DETERMINACIONES JURÍDICAS Y DE PLANEAMIENTO**

**TR-LOTCENC  
Decreto 1/2000** No afectado

**PIOGC** B.b.3 Zona de moderado valor agrario

**PGOU 1989** Suelo Rústico Potencialmente Productivo

**PGMO 2000** Suelo Rústico de Interés Agrícola

**PGO 2009** Suelo Rústico de Protección Agraria I

**INCIDENCIA DEL PLAN GENERAL Y CRITERIOS DE INTERVENCIÓN**

**Impactos  
preexistentes** Abandono de entorno agrícola

**Impacto previsible** Muy bajo

**Dinámica del entorno** Previsible restitución de las condiciones paisajísticas y/o medioambientales

**Grado de protección** Protección ambiental

**Medidas específicas  
del PGO** Rehabilitación de estructuras

Denominación: Cuesta de Las Palmas

hoja 1 de 2

Situación	Margen derecho de la carretera Tamaraceite-S. José Álamo, junto a Cuesta Las Palmas
Unidad Ambiental	Espacio Natural Protegido
Barrio	Diseminado de San Lorenzo
Sector Urbanístico	San Lorenzo
Hojas RS [PGO]	22-F

## INFORMACIÓN

Bien cultural	Construcción residencial y/o agroganadera
Tipo de entorno	Llano de lomo y laderas
Conservación	Bueno
Usos del suelo	Instalaciones agroganaderas y/o hidráulicas

## DELIMITACIÓN



**PROTECCIÓN**

**Descripción** Construcción de comienzos del siglo XX, utilizada como alpendre. Conserve su uso originario en el entorno del Parque de San José del Álamo

**Criterio de protección** Construcción agroganadera tradicional de cierto interés etnográfico y dotacional-ambiental

**Interés** Moderado

**Otras protecciones** Carta Etnográfica de L.P.G.C. (FEDAC)

**DETERMINACIONES JURÍDICAS Y DE PLANEAMIENTO**

**TR-LOTCENC Decreto 1/2000** Paisaje Protegido de Pino Santo

**PIOGC** B.a.2 Zona de moderado valor natural y productivo

**PGOU 1989** Suelo Rústico de Protección de Elementos Naturales de Importancia Singular

**PGMO 2000** Dotaciones y servicios: Cultural y Espacios Libres. Suelo Rústico de Protección Estructurante del Territorio

**PGO 2009** Suelo Rústico de Protección Natural

**INCIDENCIA DEL PLAN GENERAL Y CRITERIOS DE INTERVENCIÓN**

**Impactos preexistentes** No apreciables

**Impacto previsible** Muy bajo

**Dinámica del entorno** Previsible restitución de las condiciones paisajísticas y/o medioambientales

**Grado de protección** Protección parcial

**Medidas específicas del PGO** Integración funcional-didáctica en el Parque. Preservación

Denominación: Cuesta de Las Palmas II

hoja 1 de 2

Situación	Margen izq. de la carretera Tamaraceite-S. José Álamo, junto a Cuesta Las Palmas
Unidad Ambiental	Espacio Natural Protegido
Barrio	Diseminado de San Lorenzo
Sector Urbanístico	San Lorenzo
Hojas RS [PGO]	23-E

## INFORMACIÓN

Bien cultural	Estructura de depósito y canalización de aguas
Tipo de entorno	Vertientes y laderas pronunciadas asociada a barranco
Conservación	Degradado
Usos del suelo	Varios y/o pistas

## DELIMITACIÓN



**PROTECCIÓN**

**Descripción** Conjunto de aljibe y cantonera que servía de depósito y distribución de agua al área agrícola y residencial de San José del Álamo y de la Cuesta de Las Palmas

**Criterio de protección** Estructura o instalación etnográfica de interés científico

**Interés** Moderado

**Otras protecciones** Carta Etnográfica de L.P.G.C. (FEDAC)

**DETERMINACIONES JURÍDICAS Y DE PLANEAMIENTO**

**TR-LOTCENC Decreto 1/2000** Paisaje Protegido de Pino Santo

**PIOGC** B.a.2 Zona de moderado valor natural y productivo

**PGOU 1989** Suelo Rústico de Protección de Elementos Naturales de Importancia Singular

**PGMO 2000** Suelo Rústico de Protección Estructurante del Territorio

**PGO 2009** Suelo Rústico de Protección Natural

**INCIDENCIA DEL PLAN GENERAL Y CRITERIOS DE INTERVENCIÓN**

**Impactos preexistentes** Deterioro y/o degradación ambiental

**Impacto previsible** Bajo

**Dinámica del entorno** Previsible restitución de las condiciones paisajísticas y/o medioambientales

**Grado de protección** Protección parcial

**Medidas específicas del PGO** Reutilización con fines dotacional-etnográficos

Denominación: **Puente del Toscón**

hoja 1 de 2

Situación	En la curva de la carretera, anterior a la del Toscón
Unidad Ambiental	Espacio Natural Protegido
Barrio	Diseminado de Tamaraceite
Sector Urbanístico	Tamaraceite
Hojas RS [PGO]	20-F

**INFORMACIÓN**

Bien cultural	Infraestructura de comunicación
Tipo de entorno	Vertientes y laderas pronunciadas asociadas a barranco
Conservación	Bueno
Usos del suelo	Varios y/o pistas

**DELIMITACIÓN**



**PROTECCIÓN**

Descripción	Puente construido en el siglo XIX que cruza de un lado a otro el cauce del Barranco de Tamaraceite, antes de llegar al núcleo urbano. Conserva su fisonomía constructiva, aunque muestra algunos signos de degradación por el paso del tiempo. Presenta cierto valor científico.
Criterio de protección	Estructura o instalación de valor etnográfico con importancia funcional actual
Interés	Alto
Otras protecciones	Carta Etnográfica de L.P.G.C. (FEDAC)

**DETERMINACIONES JURÍDICAS Y DE PLANEAMIENTO**

TR-LOTCENC Decreto 1/2000	No afectado
PIOGC	B.a.2 Zona de moderado valor natural y productivo
PGOU 1989	Sistema General de viario
PGMO 2000	Suelo Rústico Residual General
PGO 2009	Suelo Rústico de Protección Agraria I

**INCIDENCIA DEL PLAN GENERAL Y CRITERIOS DE INTERVENCIÓN**

Impactos preexistentes	No apreciables
Impacto previsible	Muy bajo
Dinámica del entorno	Previsible conservación de actuales condiciones medioambientales
Grado de protección	Protección ambiental
Medidas específicas del PGO	Preservación

Denominación: **Llanos de Marrero**

hoja 1 de 2

Situación	Margen derecho de la carretera Las Palmas-Teror, poco antes del Puente del Toscón
Unidad Ambiental	Espacio Natural Protegido
Barrio	Diseminado de Tamaraceite
Sector Urbanístico	Tamaraceite
Hojas RS [PGO]	20-F

**INFORMACIÓN**

Bien cultural	Estructura de depósito y canalización de aguas
Tipo de entorno	Cauce de barranco y/o fondo de valle
Conservación	Bueno
Usos del suelo	Cultivos

**DELIMITACIÓN**



**PROTECCIÓN**

**Descripción** Cantonera construida a principios del siglo XX, que forma parte del aprovechamiento hidráulico del barranco que cruza Los Llanos de Marrero. Tiene cierto interés científico

**Criterio de protección** Estructura o instalación etnográfica de interés científico

**Interés** Alto

**Otras protecciones** Carta Etnográfica de L.P.G.C. (FEDAC)

**DETERMINACIONES JURÍDICAS Y DE PLANEAMIENTO**

**TR-LOTCENC  
Decreto 1/2000** No afectado

**PIOGC** B.b.3 Zona de moderado valor agrario

**PGOU 1989** Suelo Rústico Residual

**PGMO 2000** Suelo Rústico Residual General

**PGO 2009** Suelo Rústico de Protección Agraria I

**INCIDENCIA DEL PLAN GENERAL Y CRITERIOS DE INTERVENCIÓN**

**Impactos  
preexistentes** Abandono de entorno agrícola

**Impacto previsible** Muy bajo

**Dinámica del entorno** Previsible conservación de actuales condiciones medioambientales

**Grado de protección** Protección ambiental

**Medidas específicas  
del PGO** Rehabilitación de estructuras

Denominación: Finca de Tamaraceite

hoja 1 de 2

Situación	Laderas bajas al norte de Lomo del Drago
Unidad Ambiental	Valle de San Lorenzo
Barrio	Almatriche Bajo; Diseminado de Almatriche
Sector Urbanístico	San Lorenzo; San Lorenzo
Hojas RS [PGO]	20-L, 21-K

## INFORMACIÓN

Bien cultural	Construcción residencial y/o agroganadera
Tipo de entorno	Llano y/o vega agrícola
Conservación	Degradado
Usos del suelo	Cultivos. Instalaciones agroganaderas y/o hidráulicas

## DELIMITACIÓN



**PROTECCIÓN**

**Descripción** Finca agrícola construida durante el siglo XIX, que alberga un conjunto arquitectónico residencial con una tipología constructiva tradicional. Conserva algunas estructuras de interés etnográfico. Constituye una relevante manifestación del papel de estas formaciones productivas en la estructura de la propiedad de la tierra en la Vega de San Lorenzo.

**Criterio de protección** Construcción agroganadera tradicional de cierto interés etnográfico y dotacional-ambiental

**Interés** Moderado

**Otras protecciones** Carta Etnográfica de L.P.G.C. (FEDAC)

**DETERMINACIONES JURÍDICAS Y DE PLANEAMIENTO**

**TR-LOTCENC** No afectado  
Decreto 1/2000

**PIOGC** B.b.3 Zona de moderado valor agrario

**PGOU 1989** Suelo Rústico de Protección de Condiciones Medioambientales

**PGMO 2000** Suelo Rústico de Interés Agrícola

**PGO 2009** Suelo Rústico de Protección Agraria I

**INCIDENCIA DEL PLAN GENERAL Y CRITERIOS DE INTERVENCIÓN**

**Impactos preexistentes** Abandono de entorno agrícola

**Impacto previsible** Muy bajo

**Dinámica del entorno** Previsible restitución de las condiciones paisajísticas y/o medioambientales

**Grado de protección** Protección ambiental

**Medidas específicas del PGO** Rehabilitación de estructuras

Situación	Ensanche de Tamaraceite
Unidad Ambiental	Ensanche de Tamaraceite
Barrio	Tamaraceite
Sector Urbanístico	Tamaraceite
Hojas RS [PGO]	18-J

## INFORMACIÓN

Bien cultural	Construcción residencial y/o agroganadera
Tipo de entorno	Ámbito periurbano
Conservación	Degradado
Usos del suelo	Núcleo urbano

## DELIMITACIÓN



**PROTECCIÓN**

**Descripción** Conjunto arquitectónico tradicional del siglo XIX, característico de las fincas que proliferaron en las antiguas zonas agrícolas de Las Palmas de Gran Canaria. A su evidente deterioro se añade el vertido de basuras y escombros.

**Criterio de protección** Estructura o instalación de valor etnográfico con importancia funcional actual

**Interés** Moderado

**Otras protecciones** Carta Etnográfica de L.P.G.C. (FEDAC)

**DETERMINACIONES JURÍDICAS Y DE PLANEAMIENTO**

**TR-LOTCENC  
Decreto 1/2000** No afectado

**PIOGC** D Zona de suelos urbanos, urbanizables y asentamientos rurales

**PGOU 1989** Suelo Urbanizable Programado

**PGMO 2000** Suelo Urbanizable Incorporado

**PGO 2009** Suelo Urbanizable Incorporado

**INCIDENCIA DEL PLAN GENERAL Y CRITERIOS DE INTERVENCIÓN**

**Impactos  
preexistentes** Abandono de entorno agrícola

**Impacto previsible** Bajo

**Dinámica del entorno** Previsible restitución de las condiciones paisajísticas y/o medioambientales

**Grado de protección** Protección ambiental

**Medidas específicas  
del PGO** Integración como dotación cultural en nuevo núcleo urbano

Denominación: Cuesta de Las Palmas III

hoja 1 de 2

Situación	Margen izquierdo de la carretera Tamarac.-S.José del Álamo
Unidad Ambiental	Espacio Natural Protegido
Barrio	Diseminado de San Lorenzo
Sector Urbanístico	San Lorenzo
Hojas RS [PGO]	21-F

**INFORMACIÓN**

Bien cultural	Manufacturación agroganadera
Tipo de entorno	Llano de lomo y laderas
Conservación	Degradado
Usos del suelo	Usos recreativos y esparcimiento

**DELIMITACIÓN**

**PROTECCIÓN**

**Descripción** Vestigios de una era tradicional del siglo XIX, afectada por diversas actividades y por obras de particulares. Se encuentra abandonada.

**Criterio de protección** Estructura o instalación etnográfica de interés científico

**Interés** Moderado

**Otras protecciones** Carta Etnográfica de L.P.G.C. (FEDAC)

**DETERMINACIONES JURÍDICAS Y DE PLANEAMIENTO**

**TR-LOTCENC Decreto 1/2000** Paisaje Protegido de Pino Santo

**PIOGC** B.a.2 Zona de moderado valor natural y productivo

**PGOU 1989** Suelo Rústico de Protección de Elementos Naturales de Importancia Singular

**PGMO 2000** Suelo Rústico de Protección Estructurante del Territorio

**PGO 2009** Suelo Rústico de Protección Natural

**INCIDENCIA DEL PLAN GENERAL Y CRITERIOS DE INTERVENCIÓN**

**Impactos preexistentes** Abandono de elementos paisajísticos y culturales

**Impacto previsible** Bajo

**Dinámica del entorno** Previsible restitución de las condiciones paisajísticas y/o medioambientales

**Grado de protección** Protección ambiental

**Medidas específicas del PGO** Rehabilitación de estructuras

Denominación: Cuesta de Las Palmas IV

hoja 1 de 2

Situación	Margen izquierdo de la carretera Tamarac.-S.José del Álamo
Unidad Ambiental	Espacio Natural Protegido
Barrio	Diseminado de San Lorenzo
Sector Urbanístico	San Lorenzo
Hojas RS [PGO]	21-F, 22-F

## INFORMACIÓN

Bien cultural	Estructura de depósito y canalización de aguas
Tipo de entorno	Llano de lomo y laderas
Conservación	Bueno
Usos del suelo	Usos recreativos y esparcimiento

## DELIMITACIÓN

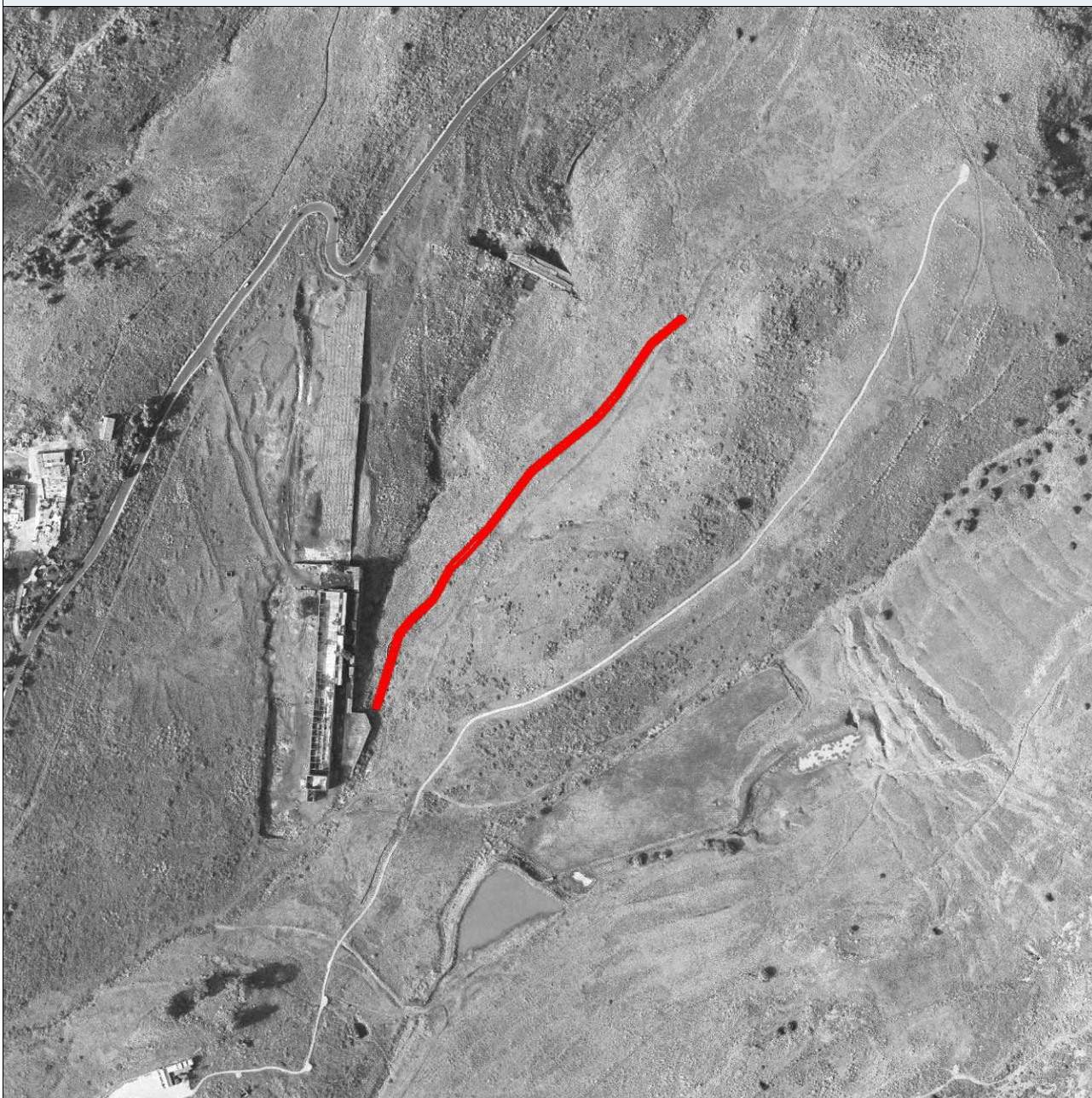



**PROTECCIÓN**

**Descripción** Restos de un acueducto de transporte de agua de principios del siglo XX, en estado de abandono. Formó parte del dinamismo que hasta hace pocas décadas tuvo el paisaje agrícola del entorno de Tamaraceite.

**Criterio de protección** Estructura o instalación etnográfica de interés científico

**Interés** Moderado

**Otras protecciones** Carta Etnográfica de L.P.G.C. (FEDAC)

**DETERMINACIONES JURÍDICAS Y DE PLANEAMIENTO**

**TR-LOTCENC Decreto 1/2000** Paisaje Protegido de Pino Santo

**PIOGC** B.a.2 Zona de moderado valor natural y productivo

**PGOU 1989** Suelo Rústico de Protección de Elementos Naturales de Importancia Singular

**PGMO 2000** Suelo Rústico de Protección Estructurante del Territorio

**PGO 2009** Suelo Rústico de Protección Natural

**INCIDENCIA DEL PLAN GENERAL Y CRITERIOS DE INTERVENCIÓN**

**Impactos preexistentes** Abandono de elementos paisajísticos y culturales

**Impacto previsible** Bajo

**Dinámica del entorno** Previsible restitución de las condiciones paisajísticas y/o medioambientales

**Grado de protección** Protección parcial

**Medidas específicas del PGO** Rehabilitación de estructuras

Denominación: **Cuesta de Las Palmas V**

hoja 1 de 2

Situación	Margen derecho de la carretera Tamarac.-S.José del Álamo
Unidad Ambiental	Espacio Natural Protegido
Barrio	Diseminado de San Lorenzo
Sector Urbanístico	San Lorenzo
Hojas RS [PGO]	21-F, 22-F

**INFORMACIÓN**

Bien cultural	Construcción residencial y/o agroganadera
Tipo de entorno	Llano de lomo y laderas
Conservación	Bueno
Usos del suelo	Varios y/o pistas

**DELIMITACIÓN**

**PROTECCIÓN**

**Descripción** Alpendre destinado a la estabulación de ganado, que formó parte de la amplia zona agrícola del entorno de Tamaraceite-El Toscón. Sigue funcionando como tal, pese al retroceso de la actividad agroganadera tradicional.

**Criterio de protección** Estructura o instalación etnográfica de interés científico

**Interés** Moderado

**Otras protecciones** Carta Etnográfica de L.P.G.C. (FEDAC)

**DETERMINACIONES JURÍDICAS Y DE PLANEAMIENTO**

**TR-LOTENC Decreto 1/2000** Paisaje Protegido de Pino Santo

**PIOGC** B.a.2 Zona de moderado valor natural y productivo

**PGOU 1989** Suelo Rústico de Protección de Elementos Naturales de Importancia Singular

**PGMO 2000** Suelo Rústico de Protección Estructurante del Territorio

**PGO 2009** Suelo Rústico de Protección Natural

**INCIDENCIA DEL PLAN GENERAL Y CRITERIOS DE INTERVENCIÓN**

**Impactos preexistentes** No apreciables

**Impacto previsible** Muy bajo

**Dinámica del entorno** Previsible restitución de las condiciones paisajísticas y/o medioambientales

**Grado de protección** Protección ambiental

**Medidas específicas del PGO** Rehabilitación de estructuras

Denominación: Presa de Cuesta de Las Palmas

hoja 1 de 2

Situación	Barranquillo de Cuesta de Las Palmas, junto al Parque S.J.Álamo
Unidad Ambiental	Espacio Natural Protegido
Barrio	Diseminado de San Lorenzo
Sector Urbanístico	San Lorenzo
Hojas RS [PGO]	22-F

## INFORMACIÓN

Bien cultural	Estructura de depósito y canalización de aguas
Tipo de entorno	Vertientes y laderas pronunciadas en entorno periurbano
Conservación	Degradado
Usos del suelo	

## DELIMITACIÓN



**PROTECCIÓN**

**Descripción** Restos de una pequeña presa que embalsaba el agua que venía de la hoya en la que actualmente se localiza el Parque de San José del Álamo. Formó parte de la densa red de infraestructuras hidráulicas que abastecía el área agrícola del entorno de Tamaraceite.

**Criterio de protección** Estructura o instalación etnográfica de interés científico

**Interés** Moderado

**Otras protecciones** Dominio Público Hidráulico

**DETERMINACIONES JURÍDICAS Y DE PLANEAMIENTO**

**TR-LOTCENC Decreto 1/2000** Paisaje Protegido de Pino Santo

**PIOGC** B.a.2 Zona de moderado valor natural y productivo

**PGOU 1989** Suelo Rústico de Protección de Elementos Naturales de Importancia Singular

**PGMO 2000** Suelo Rústico de Protección Medioambiental

**PGO 2009** Remitido a Planeamiento de Espacios Protegidos

**INCIDENCIA DEL PLAN GENERAL Y CRITERIOS DE INTERVENCIÓN**

**Impactos preexistentes** Abandono de elementos paisajísticos y culturales

**Impacto previsible** Muy bajo

**Dinámica del entorno** Previsible conservación de actuales condiciones medioambientales

**Grado de protección** Protección ambiental

**Medidas específicas del PGO** Integración funcional-didáctica en el Parque

Denominación: Parque de San José del Álamo

hoja 1 de 2

Situación	Estribaciones meridionales del Parque de San José del Álamo
Unidad Ambiental	Espacio Natural Protegido
Barrio	Diseminado de San Lorenzo
Sector Urbanístico	San Lorenzo
Hojas RS [PGO]	23-F

## INFORMACIÓN

Bien cultural	Estructura de depósito y canalización de aguas
Tipo de entorno	Vertientes y laderas pronunciadas con entorno urbano cercano
Conservación	Degradado
Usos del suelo	Usos recreativos y esparcimiento

## DELIMITACIÓN



**PROTECCIÓN**

**Descripción** Conjunto residencial vinculado con el paisaje agrícola tradicional de este sector del municipio. Sus elementos han sido integrados en el Parque de San José del Álamo, como instalaciones de apoyo.

**Criterio de protección** Estructura o instalación etnográfica de interés científico

**Interés** Moderado

**Otras protecciones** Carta Etnográfica de L.P.G.C. (FEDAC)

**DETERMINACIONES JURÍDICAS Y DE PLANEAMIENTO**

**TR-LOTCENC Decreto 1/2000** Paisaje Protegido de Pino Santo

**PIOGC** B.a.2 Zona de moderado valor natural y productivo

**PGOU 1989** Suelo Rústico de Protección de Elementos Naturales de Importancia Singular

**PGMO 2000** Suelo Rústico de Protección Estructurante del Territorio

**PGO 2009** Suelo Rústico de Protección Natural

**INCIDENCIA DEL PLAN GENERAL Y CRITERIOS DE INTERVENCIÓN**

**Impactos preexistentes** Abandono de elementos paisajísticos y culturales

**Impacto previsible** Bajo

**Dinámica del entorno** Previsible restitución de las condiciones paisajísticas y/o medioambientales

**Grado de protección** Protección parcial

**Medidas específicas del PGO** Integración en nueva área dotacional-ambiental

Denominación: Parque de San José del Álamo II

hoja 1 de 2

Situación	Estribaciones meridionales del Parque de San José del Álamo
Unidad Ambiental	Espacio Natural Protegido
Barrio	Diseminado de San Lorenzo
Sector Urbanístico	San Lorenzo
Hojas RS [PGO]	23-F

## INFORMACIÓN

Bien cultural	Construcción residencial y/o agroganadera
Tipo de entorno	Llano de lomo y laderas
Conservación	Bueno
Usos del suelo	Usos recreativos y esparcimiento

## DELIMITACIÓN





**PROTECCIÓN**

**Descripción** Restos bien conservados de una era datada a principios del siglo XX. Forma parte de un pequeño conjunto rural, actualmente integrado en el Parque de San José del Álamo.

**Criterio de protección** Construcción agroganadera tradicional de cierto interés etnográfico y dotacional-ambiental

**Interés** Moderado

**Otras protecciones** Carta Etnográfica de L.P.G.C. (FEDAC)

**DETERMINACIONES JURÍDICAS Y DE PLANEAMIENTO**

**TR-LOTCENC Decreto 1/2000** Paisaje Protegido de Pino Santo

**PIOGC** B.a.2 Zona de moderado valor natural y productivo

**PGOU 1989** Suelo Rústico de Protección de Elementos Naturales de Importancia Singular

**PGMO 2000** Suelo Rústico de Protección Estructurante del Territorio

**PGO 2009** Suelo Rústico de Protección Natural

**INCIDENCIA DEL PLAN GENERAL Y CRITERIOS DE INTERVENCIÓN**

**Impactos preexistentes** No apreciables

**Impacto previsible** Bajo

**Dinámica del entorno** Previsible restitución de las condiciones paisajísticas y/o medioambientales

**Grado de protección** Protección parcial

**Medidas específicas del PGO** Integración en nueva área dotacional-ambiental

Denominación: Parque de San José del Álamo III

hoja 1 de 2

Situación	Estribaciones meridionales del Parque de San José del Álamo
Unidad Ambiental	Espacio Natural Protegido
Barrio	Diseminado de San Lorenzo
Sector Urbanístico	San Lorenzo
Hojas RS [PGO]	23-F

## INFORMACIÓN

Bien cultural	Manufacturación agroganadera
Tipo de entorno	Llano de lomo y laderas
Conservación	Bueno
Usos del suelo	Usos recreativos y esparcimiento

## DELIMITACIÓN



**PROTECCIÓN**

**Descripción** Restos de una campana-aljibe, que forma parte de un conjunto rural integrado en el Parque de San José del Álamo.

**Criterio de protección** Construcción agroganadera tradicional de cierto interés etnográfico y dotacional-ambiental

**Interés** Alto

**Otras protecciones** Carta Etnográfica de L.P.G.C. (FEDAC)

**DETERMINACIONES JURÍDICAS Y DE PLANEAMIENTO**

**TR-LOTCENC Decreto 1/2000** Paisaje Protegido de Pino Santo

**PIOGC** B.a.2 Zona de moderado valor natural y productivo

**PGOU 1989** Suelo Rústico de Protección de Elementos Naturales de Importancia Singular

**PGMO 2000** Suelo Rústico de Protección Estructurante del Territorio

**PGO 2009** Suelo Rústico de Protección Natural

**INCIDENCIA DEL PLAN GENERAL Y CRITERIOS DE INTERVENCIÓN**

**Impactos preexistentes** No apreciables

**Impacto previsible** Bajo

**Dinámica del entorno** Previsible restitución de las condiciones paisajísticas y/o medioambientales

**Grado de protección** Protección parcial

**Medidas específicas del PGO** Integración en nueva área dotacional-ambiental

Denominación: Cortijo de San Gregorio

hoja 1 de 2

Situación	Laderas del Lomo de San Gregorio en plena futura urbaniz. de Ciudad Campo
Unidad Ambiental	Espacio Natural Protegido
Barrio	Ciudad del Campo
Sector Urbanístico	Tamaraceite
Hojas RS [PGO]	21-G

## INFORMACIÓN

Bien cultural	Construcción agroganadera
Tipo de entorno	Llano de lomo y laderas
Conservación	Degradado
Usos del suelo	Núcleo urbano

## DELIMITACIÓN



Denominación: Cortijo de San Gregorio

hoja 2 de 2

**PROTECCIÓN**

**Descripción** Conjunto etnográfico de principios del siglo XX, que incluye silos de interés arquitectónico: una ermita a la que se le adjudica una antigüedad de, al menos, el siglo XVII, una red de distribución hidráulica tradicional y varias construcciones agropecuarias y residenciales (granero, silo cisternas excavados, cuevas de habitación, corrales, etc.), integradas en un conjunto central, dentro del paisaje agrícola tradicional del entorno de Tamaraceite. Su interés patrimonial queda realzado por la presencia del complejo arqueológico colindante, considerado Bien de Interés Cultural. Por contrapartida, resulta llamativo el emplazamiento de la nueva urbanización Ciudad del Campo, que exige la protección del conjunto etnográfico como espacio libre y equipamiento cultural.

**Criterio de protección** Construcción agroganadera tradicional de cierto interés etnográfico y dotacional-ambiental

**Interés** Alto

**Otras protecciones** Carta Etnográfica de L.P.G.C. (FEDAC)

**DETERMINACIONES JURÍDICAS Y DE PLANEAMIENTO**

**TR-LOTCEC Decreto 1/2000** Paisaje Protegido de Pino Santo

**PIOGC** D Zona de suelos urbanos, urbanizables y asentamientos rurales

**PGOU 1989** Suelo Urbanizable Programado

**PGMO 2000** Suelo Urbanizable Incorporado

**PGO 2009** Remitido a Planeamiento de Espacios Protegidos

**INCIDENCIA DEL PLAN GENERAL Y CRITERIOS DE INTERVENCIÓN**

**Impactos preexistentes** Transformación por cambio de uso reciente

**Impacto previsible** Moderado

**Dinámica del entorno** Previsible consolidación de usos urbanos o residenciales

**Grado de protección** Protección parcial

**Medidas específicas del PGO** Integración como dotación cultural en nuevo núcleo urbano

Denominación: **Alpendre de San Lorenzo**

hoja 1 de 2

Situación	En el ámbito de las Charcas de San Lorenzo
Unidad Ambiental	Valle de San Lorenzo
Barrio	Diseminado de San Lorenzo
Sector Urbanístico	San Lorenzo
Hojas RS [PGO]	22-I, 23-I

**INFORMACIÓN**

Bien cultural	Construcción residencial y/o agroganadera
Tipo de entorno	Llano y/o vega agrícola
Conservación	
Usos del suelo	Cultivos

**DELIMITACIÓN**

**PROTECCIÓN**

**Descripción** Alpendre construido durante el siglo XX, de grandes dimensiones que se encuentra actualmente con uso diferente al originario. Presenta un cierto valor etnográfico derivado de su participación en el conjunto agrícola tradicional de esta zona inmediata a las Charcas de San Lorenzo.

**Criterio de protección** Construcción agroganadera tradicional de cierto interés etnográfico y dotacional-ambiental

**Interés** Moderado

**Otras protecciones**

**DETERMINACIONES JURÍDICAS Y DE PLANEAMIENTO**

**TR-LOTCENC**  
Decreto 1/2000

**PIOGC** B.b.3 Zona de moderado valor agrario

**PGOU 1989** Suelo Rústico Potencialmente Productivo

**PGMO 2000** Suelo Urbanizable

**PGO 2009** Suelo Rústico de Protección Agraria y de Asentamiento Agrícola

**INCIDENCIA DEL PLAN GENERAL Y CRITERIOS DE INTERVENCIÓN**

**Impactos preexistentes** Focos de residuos

**Impacto previsible** Bajo

**Dinámica del entorno** Previsible conservación de actuales condiciones medioambientales

**Grado de protección** Protección ambiental

**Medidas específicas del PGO** Adecuación para fines didáctico-etnográficos. Preservación

Denominación: Estanques de San Lorenzo

hoja 1 de 2

Situación	En el margen de la carretera de acceso a San Lorenzo, casi a la entrada del pueblo
Unidad Ambiental	Valle de San Lorenzo
Barrio	El Román
Sector Urbanístico	San Lorenzo
Hojas RS [PGO]	24-I

**INFORMACIÓN**

Bien cultural	Estructura de depósito y canalización de aguas
Tipo de entorno	Llano y/o vega agrícola próximo al entorno urbano de San Lorenzo
Conservación	Bueno
Usos del suelo	Cultivos. Edificaciones residenciales

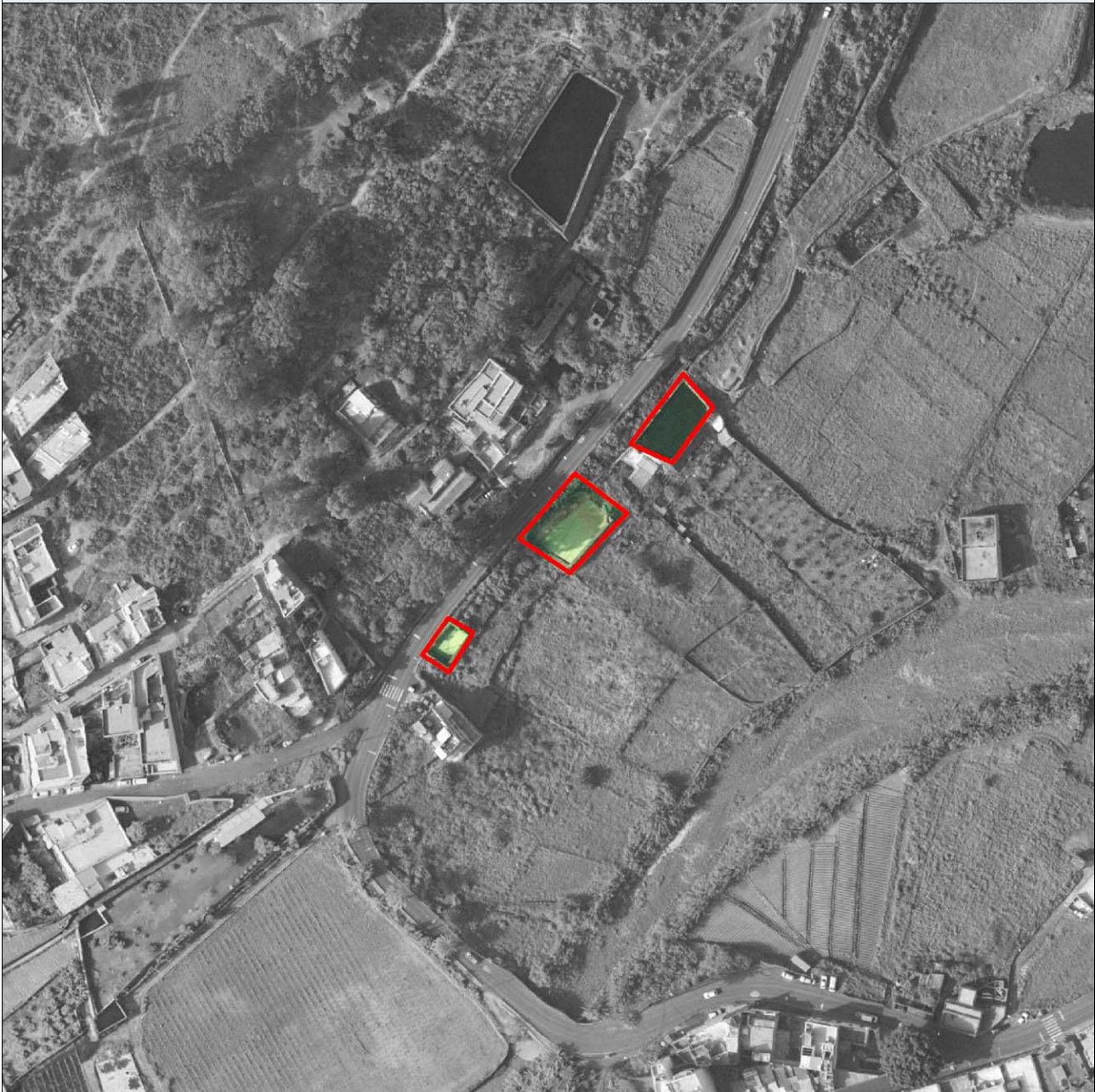
**DELIMITACIÓN**



**PROTECCIÓN**

**Descripción** Conjunto de tres estanques construidos durante el siglo XX, la mayoría aún en funcionamiento, con un interés etnográfico derivado de su participación en el paisaje rural del entorno de San Lorenzo. Los estanques destacan por sus muros de piedra.

**Criterio de protección** Estructura o instalación de valor etnográfico con importancia funcional actual

**Interés** Moderado

**Otras protecciones**

**DETERMINACIONES JURÍDICAS Y DE PLANEAMIENTO**

TR-LOTCENC  
Decreto 1/2000

PIOGC D Zona de suelos urbanos, urbanizables y asentamientos rurales

PGOU 1989 Suelo Urbanizable Programado

PGMO 2000 Suelo Urbanizable

PGO 2009 Suelo Rústico de Protección Agraria y de Asentamiento Agrícola

**INCIDENCIA DEL PLAN GENERAL Y CRITERIOS DE INTERVENCIÓN**

**Impactos preexistentes** Focos de residuos

**Impacto previsible** Bajo

**Dinámica del entorno** Previsible restitución de las condiciones paisajísticas y/o ambientales

**Grado de protección** Protección ambiental

**Medidas específicas del PGO** Preservación

Denominación: Las Mesas Bajas

hoja 1 de 2

Situación	Carretera de Tenoya-Las Mesas, poco antes de este núcleo.
Unidad Ambiental	Las Mesas
Barrio	Las Mesas
Sector Urbanístico	Tamaraceite
Hojas RS [PGO]	18-F

## INFORMACIÓN

Bien cultural	Estructura de depósito y canalización de aguas
Tipo de entorno	Ámbito periurbano
Conservación	Bueno
Usos del suelo	Núcleo rural

## DELIMITACIÓN



**PROTECCIÓN**

**Descripción** Cantonera y amplio estanque asociado, datados a principios de siglo XX. A pesar de su abandono, y del cese de su funcionamiento, se encuentran en buen estado de conservación. Muestran un interés etnográfico indiscutible como elementos de la infraestructura hidráulica tradicional y por su valor didáctico como referentes de la apropiación agrícola del territorio.

**Criterio de protección** Estructura o instalación etnográfica de interés científico

**Interés** Alto

**Otras protecciones** Carta Etnográfica de L.P.G.C. (FEDAC)

**DETERMINACIONES JURÍDICAS Y DE PLANEAMIENTO**

**TR-LOTCENC  
Decreto 1/2000** No afectado

**PIOGC** D Zona de suelos urbanos, urbanizables y asentamientos rurales

**PGOU 1989** Suelo Rústico Potencialmente Productivo

**PGMO 2000** Suelo Rústico de Interés Agrícola

**PGO 2009** Suelo Rústico de Protección Agraria I

**INCIDENCIA DEL PLAN GENERAL Y CRITERIOS DE INTERVENCIÓN**

**Impactos  
preexistentes** No apreciables

**Impacto previsible** Muy bajo

**Dinámica del entorno** Previsible consolidación de usos urbanos o residenciales

**Grado de protección** Protección ambiental

**Medidas específicas  
del PGO** Rehabilitación de estructuras

Denominación: Presa de Tenoya

hoja 1 de 2

Situación	Barranco de Jacomar, a la altura de Las Mesas Bajas
Unidad Ambiental	Barranco de Lezcano-El Fielato, Las Mesas
Barrio	Diseminado de Tenoya
Sector Urbanístico	Tamaraceite
Hojas RS [PGO]	18-F

## INFORMACIÓN

Bien cultural	Conjunto hidrológico
Tipo de entorno	Vertientes y laderas pronunciadas con entorno urbano colindante
Conservación	Bueno
Usos del suelo	Instalaciones agroganaderas y/o hidráulicas. Núcleo urbano

## DELIMITACIÓN





**PROTECCIÓN**

Descripción	Presas construidas a mediados del siglo XX, que aún permanecen en funcionamiento como infraestructura de almacenamiento de agua. Resultan relevantes desde el punto de vista etnográfico por las características constructivas del muro, de carácter tradicional, y por incluir un acueducto y varias cantoneras, conectadas entre si. Además se han ampliado los límites, incluyendo la mayor parte de las laderas próximas, para incluir acequias excavadas como canalizaciones y captadores de agua.
Criterio de protección	Estructura o instalación de valor etnográfico con importancia funcional actual
Interés	Moderado
Otras protecciones	Carta Etnográfica de L.P.G.C. (FEDAC)

**DETERMINACIONES JURÍDICAS Y DE PLANEAMIENTO**

TR-LOTCENC Decreto 1/2000	No afectado
PIOGC	B.a.3 Zona de bajo valor natural y escaso valor productivo
PGOU 1989	Suelo Rústico Residual
PGMO 2000	Suelo Rústico de Interés Hidrológico
PGO 2009	Suelo Rústico de Protección Agraria III

**INCIDENCIA DEL PLAN GENERAL Y CRITERIOS DE INTERVENCIÓN**

Impactos preexistentes	No apreciables
Impacto previsible	Muy bajo
Dinámica del entorno	Previsible restitución de las condiciones paisajísticas y/o medioambientales
Grado de protección	Protección ambiental
Medidas específicas del PGO	Adecuación paisajística

Denominación: Túnel del Tenoya

hoja 1 de 2

Situación	Carretera de Arucas a Tenoya. Km.10
Unidad Ambiental	Barranco de Lezcano-El Fielato
Barrio	Diseminado de Tenoya
Sector Urbanístico	Tamaraceite
Hojas RS [PGO]	17-G

## INFORMACIÓN

Bien cultural	Infraestructura de comunicación
Tipo de entorno	Llano de lomo y laderas
Conservación	Bueno
Usos del suelo	Varios y/o pistas

## DELIMITACIÓN





**PROTECCIÓN**

**Descripción** Túnel construido durante el siglo XX, aun en pleno funcionamiento. Su interés etnográfico estiba en su morfología y en su tipología constructiva.

**Criterio de protección** Estructura o instalación de valor etnográfico con importancia funcional actual

**Interés** Moderado

**Otras protecciones** Carta Etnográfica de L.P.G.C. (FEDAC)

**DETERMINACIONES JURÍDICAS Y DE PLANEAMIENTO**

**TR-LOTCENC Decreto 1/2000** No afectado

**PIOGC** B.a.3 Zona de bajo valor natural y escaso valor productivo

**PGOU 1989** Suelo Rústico de Protección de Elementos de Estructuración del Territorio

**PGMO 2000** Suelo Rústico de Interés Agrícola

**PGO 2009** Suelo Rústico de Protección Agraria I

**INCIDENCIA DEL PLAN GENERAL Y CRITERIOS DE INTERVENCIÓN**

**Impactos preexistentes** No apreciables

**Impacto previsible** Muy bajo

**Dinámica del entorno** Previsible conservación de actuales condiciones medioambientales

**Grado de protección** Protección ambiental

**Medidas específicas del PGO** Adecuación paisajística

Denominación: **Acueducto de Tenoya**

hoja 1 de 2

Situación	Tramo superior del Túnel de Tenoya
Unidad Ambiental	Barranco de Lezcano-El Fielato
Barrio	Diseminado de Tenoya
Sector Urbanístico	Tamaraceite
Hojas RS [PGO]	17-G

**INFORMACIÓN**

Bien cultural	Estructura de depósito y canalización de aguas
Tipo de entorno	Llano de lomo y laderas asociado a entorno agrícola degradado
Conservación	Degradado
Usos del suelo	Varios y/o pistas

**DELIMITACIÓN**



**PROTECCIÓN**

**Descripción** Acueducto construido de forma simultánea al Túnel de Tenoya. En la actualidad se encuentra abandonado. Participa del amplio conjunto agrícola tradicional del entorno de Tenoya

**Criterio de protección** Estructura o instalación etnográfica de interés científico

**Interés** Alto

**Otras protecciones** Carta Etnográfica de L.P.G.C. (FEDAC)

**DETERMINACIONES JURÍDICAS Y DE PLANEAMIENTO**

**TR-LOTCENC  
Decreto 1/2000** No afectado

**PIOGC** B.a.3 Zona de bajo valor natural y escaso valor productivo

**PGOU 1989** Suelo Rústico de Protección de Elementos de Estructuración del Territorio

**PGMO 2000** Suelo Rústico de Interés Agrícola

**PGO 2009** Suelo Rústico de Protección Agraria I

**INCIDENCIA DEL PLAN GENERAL Y CRITERIOS DE INTERVENCIÓN**

**Impactos  
preexistentes** Abandono de entorno agrícola

**Impacto previsible** Muy bajo

**Dinámica del entorno** Previsible restitución de las condiciones paisajísticas y/o medioambientales

**Grado de protección** Protección ambiental

**Medidas específicas  
del PGO** Adecuación paisajística

Denominación: **Barranco de Tenoya I**

hoja 1 de 2

Situación	Cauce del Barranco de Tenoya, a la altura del barrio homónimo
Unidad Ambiental	Barranco de Tenoya
Barrio	Diseminado de Tenoya
Sector Urbanístico	Tamaraceite
Hojas RS [PGO]	16-F

**INFORMACIÓN**

Bien cultural	Estructura de depósito y canalización de aguas
Tipo de entorno	Cauce de barranco y/o fondo de valle asociado a entorno agrícola
Conservación	Bueno
Usos del suelo	Cultivos. Instalaciones agroganaderas y/o hidráulicas

**DELIMITACIÓN**

**PROTECCIÓN**

**Descripción** Pozo construido durante el siglo XX, aún en pleno funcionamiento. Constituye un ejemplo representativo de la explotación agrícola tradicional de este entorno.

**Criterio de protección** Estructura o instalación de valor etnográfico con importancia funcional actual

**Interés** Moderado

**Otras protecciones** Carta Etnográfica de L.P.G.C. (FEDAC)

**DETERMINACIONES JURÍDICAS Y DE PLANEAMIENTO**

**TR-LOTCENC  
Decreto 1/2000** No afectado

**PIOGC** B.b.1.1 Zona de muy alto valor agrario por su alto valor productivo actual y potencial

**PGOU 1989** Suelo Rústico Potencialmente Productivo

**PGMO 2000** Suelo Rústico de Interés Agrícola

**PGO 2009** Suelo Rústico de Protección Agraria I

**INCIDENCIA DEL PLAN GENERAL Y CRITERIOS DE INTERVENCIÓN**

**Impactos  
preexistentes** No apreciables

**Impacto previsible** Muy bajo

**Dinámica del entorno** Previsible restitución de las condiciones paisajísticas y/o medioambientales

**Grado de protección** Protección ambiental

**Medidas específicas  
del PGO** Adecuación paisajística

Denominación: **Barranco de Tenoya II**

hoja 1 de 2

Situación	Margen derecho de la carretera de Tenoya a Arucas
Unidad Ambiental	Barranco de Tenoya
Barrio	Diseminado de Tenoya
Sector Urbanístico	Tamaraceite
Hojas RS [PGO]	16-F

**INFORMACIÓN**

Bien cultural	Estructura de depósito y canalización de aguas
Tipo de entorno	Cauce de barranco y/o fondo de valle asociado a entorno agrícola
Conservación	Degradado
Usos del suelo	Cultivos. Instalaciones agroganaderas y/o hidráulicas. Viarios y/o pistas

**DELIMITACIÓN**

**PROTECCIÓN**

**Descripción** Pozo de las primeras décadas del siglo XX que forma parte del paisaje agrícola tradicional del Barranco de Tenoya. Se encuentra abandonado.

**Criterio de protección** Estructura o instalación etnográfica de interés científico

**Interés** Moderado

**Otras protecciones** Carta Etnográfica de L.P.G.C. (FEDAC)

**DETERMINACIONES JURÍDICAS Y DE PLANEAMIENTO**

**TR-LOTCENC  
Decreto 1/2000** No afectado

**PIOGC** B.b.1.1 Zona de muy alto valor agrario por su alto valor productivo actual y potencial

**PGOU 1989** Suelo Rústico Potencialmente Productivo

**PGMO 2000** Suelo Rústico de Interés Agrícola

**PGO 2009** Suelo Rústico de Protección Agraria I

**INCIDENCIA DEL PLAN GENERAL Y CRITERIOS DE INTERVENCIÓN**

**Impactos  
preexistentes** Abandono de entorno agrícola

**Impacto previsible** Muy bajo

**Dinámica del entorno** Previsible conservación de actuales condiciones medioambientales

**Grado de protección** Protección ambiental

**Medidas específicas  
del PGO** Rehabilitación de estructuras

Denominación: Calle Acequia de Tenoya

hoja 1 de 2

Situación	Margen derecho de la carretera de Tenoya a Arucas anexa al barrio Tenoya
Unidad Ambiental	Tenoya
Barrio	Tenoya
Sector Urbanístico	Tamaraceite
Hojas RS [PGO]	16-F

## INFORMACIÓN

Bien cultural	Estructura de depósito y canalización de aguas
Tipo de entorno	Vertientes y laderas pronunciadas de ámbito periurbano
Conservación	Bueno
Usos del suelo	Cultivos. Núcleo urbano

## DELIMITACIÓN



**PROTECCIÓN**

**Descripción** Cantonera tradicional de principios del siglo XX. Aún se halla activa. Está vinculada a una acequia, Su interés etnográfico radica en su participación en el paisaje agrícola tradicional de Tenoya.

**Criterio de protección** Estructura o instalación de valor etnográfico con importancia funcional actual

**Interés** Moderado

**Otras protecciones**

**DETERMINACIONES JURÍDICAS Y DE PLANEAMIENTO**

**TR-LOTCENC  
Decreto 1/2000** No afectado

**PIOGC** D Zona de suelos urbanos, urbanizables y asentamientos rurales

**PGOU 1989** Suelo Urbano

**PGMO 2000** Suelo Urbano

**PGO 2009** Suelo Urbano

**INCIDENCIA DEL PLAN GENERAL Y CRITERIOS DE INTERVENCIÓN**

**Impactos  
preexistentes** No apreciables

**Impacto previsible** Muy bajo

**Dinámica del entorno** Previsible consolidación de usos urbanos

**Grado de protección** Protección ambiental

**Medidas específicas  
del PGO** Integración como dotación cultural en nuevo núcleo urbano

Denominación: **Lomo de San Pedro-el Moñigal**

hoja 1 de 2

Situación	Laderas del barranco de Tenoya, junto al núcleo de Lomo de San Pedro
Unidad Ambiental	Barranco de Tenoya
Barrio	Diseminado de Tenoya
Sector Urbanístico	Tamaraceite
Hojas RS [PGO]	15-F

**INFORMACIÓN**

Bien cultural	Construcción residencial y/o agroganadera
Tipo de entorno	Cauce de barranco y/o fondo de valle asociado a entorno agrícola
Conservación	Bueno
Usos del suelo	Cultivos. Instalaciones agroganaderas y/o hidráulicas

**DELIMITACIÓN**



**PROTECCIÓN**

**Descripción** Alpendre de principios del siglo XX de elevado interés etnográfico. Formaba parte del paisaje agrícola tradicional de Tenoya. Conserva la tipología arquitectónica y las estructuras y dependencias propias de este tipo de construcciones antiguas.

**Criterio de protección** Construcción agroganadera tradicional de cierto interés etnográfico y dotacional-ambiental

**Interés** Muy alto

**Otras protecciones** Carta Etnográfica de L.P.G.C. (FEDAC)

**DETERMINACIONES JURÍDICAS Y DE PLANEAMIENTO**

**TR-LOTCENC  
Decreto 1/2000** No afectado

**PIOGC** B.b.1.1 Zona de muy alto valor agrario por su alto valor productivo actual y potencial

**PGOU 1989** Suelo Rústico Potencialmente Productivo

**PGMO 2000** Suelo Rústico de Interés Agrícola

**PGO 2009** Suelo Rústico de Protección Agraria I

**INCIDENCIA DEL PLAN GENERAL Y CRITERIOS DE INTERVENCIÓN**

**Impactos  
preexistentes** No apreciables

**Impacto previsible** Muy bajo

**Dinámica del entorno** Previsible conservación de actuales condiciones medioambientales

**Grado de protección** Protección integral

**Medidas específicas  
del PGO** Rehabilitación de estructuras

Denominación: Tenoya

hoja 1 de 2

Situación	Laderas anexas al Barrio de Tenoya. Pasaje de Los Estanques
Unidad Ambiental	Barranco de Tenoya
Barrio	Diseminado de Tenoya; Tenoya
Sector Urbanístico	Tamaraceite; Tamaraceite
Hojas RS [PGO]	15-F, 15-G

## INFORMACIÓN

Bien cultural	Estructura de depósito y canalización de aguas
Tipo de entorno	Cauce de barranco y/o fondo de valle asociado a entorno agrícola y urbano
Conservación	Bueno
Usos del suelo	Cultivos. Instalaciones agroganaderas y/o hidráulicas. Núcleo urbano

## DELIMITACIÓN



**PROTECCIÓN**

**Descripción** Conjunto de estanques tradicionales de principios del siglo XX, en las inmediaciones del Barrio de Tenoya. Pese al relativo deterioro que han ido sufriendo, han pervivido al desarrollo urbano,

**Criterio de protección** Estructura o instalación de valor etnográfico con importancia funcional actual

**Interés** Alto

**Otras protecciones** Carta Etnográfica de L.P.G.C. (FEDAC)

**DETERMINACIONES JURÍDICAS Y DE PLANEAMIENTO**

**TR-LOTCENC** No afectado  
**Decreto 1/2000**

**PIOGC** B.b.1.1 Zona de muy alto valor agrario por su alto valor productivo actual y potencial

**PGOU 1989** Suelo Urbano

**PGMO 2000** Suelo Rústico de Interés Agrícola

**PGO 2009** Suelo Rústico de Protección Agraria I

**INCIDENCIA DEL PLAN GENERAL Y CRITERIOS DE INTERVENCIÓN**

**Impactos preexistentes** Deterioro y/o degradación ambiental

**Impacto previsible** Muy bajo

**Dinámica del entorno** Previsible conservación de actuales condiciones medioambientales

**Grado de protección** Protección ambiental

**Medidas específicas del PGO** Rehabilitación de estructuras

Denominación: **Barranquillo de Tenoya**

hoja 1 de 2

Situación	Laderas del Barranquillo de Tenoya, en el tramo norte del barrio homónimo
Unidad Ambiental	Barranco de Tenoya
Barrio	Diseminado de Tenoya; Tenoya
Sector Urbanístico	Tamaraceite; Tamaraceite
Hojas RS [PGO]	15-H, 16-G

**INFORMACIÓN**

Bien cultural	Otras estructuras o puntos de interés etnográfico
Tipo de entorno	Vertientes y laderas pronunciadas asociadas a entorno agrícola
Conservación	Bueno
Usos del suelo	Cultivos

**DELIMITACIÓN**

**PROTECCIÓN**

**Descripción** Conjunto de bancales o terrazas de cultivo. Fueron levantadas a principios del siglo XX y aún se encuentran en uso. Constituye una muestra de interés etnográfico que ilustra acerca de los sistemas de adecuación productiva del terreno.

**Criterio de protección** Estructura o instalación etnográfica de interés científico

**Interés** Alto

**Otras protecciones** Carta Etnográfica de L.P.G.C. (FEDAC)

**DETERMINACIONES JURÍDICAS Y DE PLANEAMIENTO**

**TR-LOTCENC  
Decreto 1/2000** No afectado

**PIOGC** B.b.1.1 Zona de muy alto valor agrario por su alto valor productivo actual y potencial

**PGOU 1989** Suelo Rústico Potencialmente Productivo

**PGMO 2000** Suelo Rústico de Interés Agrícola

**PGO 2009** Suelo Rústico de Protección Agraria I

**INCIDENCIA DEL PLAN GENERAL Y CRITERIOS DE INTERVENCIÓN**

**Impactos  
preexistentes** No apreciables

**Impacto previsible** Muy bajo

**Dinámica del entorno** Previsible conservación de actuales condiciones medioambientales

**Grado de protección** Protección ambiental

**Medidas específicas  
del PGO** Preservación

Denominación: **Lomo de Los Gatos I**

hoja 1 de 2

Situación	Zona alta del Lomo de Los Gatos, al este de Tenoya
Unidad Ambiental	Llanos de Casas Blancas
Barrio	Diseminado de Tenoya
Sector Urbanístico	Tamaraceite
Hojas RS [PGO]	16-H

**INFORMACIÓN**

Bien cultural	Construcción residencial y/o agroganadera
Tipo de entorno	Llano de lomo y laderas asociado a entorno agrícola en abandono
Conservación	Degradado
Usos del suelo	Cultivos. Edificaciones aisladas

**DELIMITACIÓN**



### PROTECCIÓN

**Descripción** Edificación agrícola tradicional, construida durante el siglo XIX. Además de ser destinada al almacenamiento de grano y guano, sirvió de pajero. Actualmente, se encuentra abandonada, aunque conserva los elementos arquitectónicos de interés etnográfico característicos de estas estructuras.

**Criterio de protección** Estructura o instalación etnográfica de interés científico

**Interés** Alto

**Otras protecciones** Carta Etnográfica de L.P.G.C. (FEDAC)

### DETERMINACIONES JURÍDICAS Y DE PLANEAMIENTO

**TR-LOTCENC  
Decreto 1/2000** No afectado

**PIOGC** B.b.3 Zona de moderado valor agrario

**PGOU 1989** Suelo Rústico Potencialmente Productivo

**PGMO 2000** Suelo Rústico de Interés Agrícola

**PGO 2009** Suelo Rústico de Protección Agraria I

### INCIDENCIA DEL PLAN GENERAL Y CRITERIOS DE INTERVENCIÓN

**Impactos  
preexistentes** Abandono de entorno agrícola

**Impacto previsible** Muy bajo

**Dinámica del entorno** Previsible conservación de actuales condiciones medioambientales

**Grado de protección** Protección ambiental

**Medidas específicas  
del PGO** Rehabilitación de estructuras

Denominación: **Lomo de Los Gatos II**

hoja 1 de 2

Situación	Zona alta del Lomo de Los Gatos, al este de Tenoya
Unidad Ambiental	Llanos de Casas Blancas
Barrio	Diseminado de Tenoya
Sector Urbanístico	Tamaraceite
Hojas RS [PGO]	16-H

**INFORMACIÓN**

Bien cultural	Construcción residencial y/o agroganadera
Tipo de entorno	Llano de lomo y laderas asociado a entorno agrícola en abandono
Conservación	Degradado
Usos del suelo	Cultivos. Edificaciones aisladas

**DELIMITACIÓN**



**PROTECCIÓN**

**Descripción** Alpendre y edificación asociado al uso agrícola construidos durante el siglo XIX, de apreciable interés etnográfico pese a su estado de abandono. Mantiene las tipologías arquitectónicas características de estas estructuras ganaderas, y añade un elemento representativo al paisaje agrario tradicional del entorno de Tenoya.

**Criterio de protección** Estructura o instalación etnográfica de interés científico

**Interés** Moderado

**Otras protecciones** Carta Etnográfica de L.P.G.C. (FEDAC)

**DETERMINACIONES JURÍDICAS Y DE PLANEAMIENTO**

**TR-LOTCENC  
Decreto 1/2000** No afectado

**PIOGC** B.b.3 Zona de moderado valor agrario

**PGOU 1989** Suelo Rústico Potencialmente Productivo

**PGMO 2000** Suelo Rústico de Interés Agrícola

**PGO 2009** Suelo Rústico de Protección Agraria I

**INCIDENCIA DEL PLAN GENERAL Y CRITERIOS DE INTERVENCIÓN**

**Impactos  
preexistentes** Abandono de entorno agrícola

**Impacto previsible** Muy bajo

**Dinámica del entorno** Previsible conservación de actuales condiciones medioambientales

**Grado de protección** Protección ambiental

**Medidas específicas  
del PGO** Rehabilitación de estructuras

Denominación: **Cuevas Blancas**

hoja 1 de 2

Situación	Laderas altas del Barranquillo de Los Gatos, a su paso por Cuevas Blancas
Unidad Ambiental	Barranco de Tenoya
Barrio	Diseminado de los Giles
Sector Urbanístico	Tamaraceite
Hojas RS [PGO]	16-H

**INFORMACIÓN**

Bien cultural	Construcción agroganadera
Tipo de entorno	Vertientes y laderas pronunciadas asociadas a entorno agrícola
Conservación	Degradado
Usos del suelo	Cultivos. Instalaciones agroganaderas y/o hidráulicas

**DELIMITACIÓN**

**PROTECCIÓN**

**Descripción** Pequeña era del siglo XIX, emplazada en las laderas que, desde el núcleo de Cuevas Blancas, alcanzan el barranco. Alberga valor etnográfico al constituirse en un estimable testimonio del paisaje agrícola tradicional.

**Criterio de protección** Estructura o instalación etnográfica de interés científico

**Interés** Moderado

**Otras protecciones** Carta Etnográfica de L.P.G.C. (FEDAC)

**DETERMINACIONES JURÍDICAS Y DE PLANEAMIENTO**

**TR-LOTCENC  
Decreto 1/2000** No afectado

**PIOGC** B.b.1.1 Zona de muy alto valor agrario por su alto valor productivo actual y potencial

**PGOU 1989** Suelo Rústico Potencialmente Productivo

**PGMO 2000** Suelo Rústico de Interés Agrícola

**PGO 2009** Suelo Rústico de Protección Agraria I

**INCIDENCIA DEL PLAN GENERAL Y CRITERIOS DE INTERVENCIÓN**

**Impactos  
preexistentes** Crecimiento urbano y edificatorio

**Impacto previsible** Muy bajo

**Dinámica del entorno** Previsible consolidación de incidencias humanas localizadas

**Grado de protección** Protección ambiental

**Medidas específicas  
del PGO** Rehabilitación de estructuras

Denominación: El Espigón

hoja 1 de 2

Situación	Laderas del Barranquillo de Los Gatos, poco antes de su paso por El Espigón
Unidad Ambiental	Barranco de Tenoya
Barrio	Diseminado de los Giles
Sector Urbanístico	Tamaraceite
Hojas RS [PGO]	14-H

**INFORMACIÓN**

Bien cultural	Estructura de depósito y canalización de aguas
Tipo de entorno	Vertientes y laderas pronunciadas asociadas a entorno agrícola
Conservación	Degradado
Usos del suelo	Cultivos. Instalaciones agroganaderas y/o hidráulicas

**DELIMITACIÓN**

**PROTECCIÓN**

**Descripción** Pozo abandonado, construido a principios del siglo XX, Mantiene valor etnográfico al constituirse en un elemento que contribuye a la articulación del paisaje agrícola tradicional.

**Criterio de protección** Estructura o instalación etnográfica de interés científico

**Interés** Moderado

**Otras protecciones** Carta Etnográfica de L.P.G.C. (FEDAC)

**DETERMINACIONES JURÍDICAS Y DE PLANEAMIENTO**

**TR-LOTCENC  
Decreto 1/2000** No afectado

**PIOGC** B.b.1.1 Zona de muy alto valor agrario por su alto valor productivo actual y potencial

**PGOU 1989** Suelo Rústico Potencialmente Productivo

**PGMO 2000** Suelo Rústico de Interés Agrícola

**PGO 2009** Suelo Rústico de Protección Agraria I

**INCIDENCIA DEL PLAN GENERAL Y CRITERIOS DE INTERVENCIÓN**

**Impactos  
preexistentes** Abandono de elementos paisajísticos y culturales

**Impacto previsible** Muy bajo

**Dinámica del entorno** Previsible conservación de actuales condiciones medioambientales

**Grado de protección** Protección ambiental

**Medidas específicas  
del PGO** Rehabilitación de estructuras

Denominación: **Pozo de Areva**

hoja 1 de 2

Situación	Cauce del Barranco de Tenoya a la altura de Casa Ayala
Unidad Ambiental	Barranco de Tenoya
Barrio	Diseminado de Tenoya
Sector Urbanístico	Tamaraceite
Hojas RS [PGO]	13-G

**INFORMACIÓN**

Bien cultural	Estructura de depósito y canalización de aguas
Tipo de entorno	Cauce de barranco y/o fondo de valle asociado a entorno agrícola
Conservación	Bueno
Usos del suelo	Cultivos. Instalaciones agroganaderas y/o hidráulicas

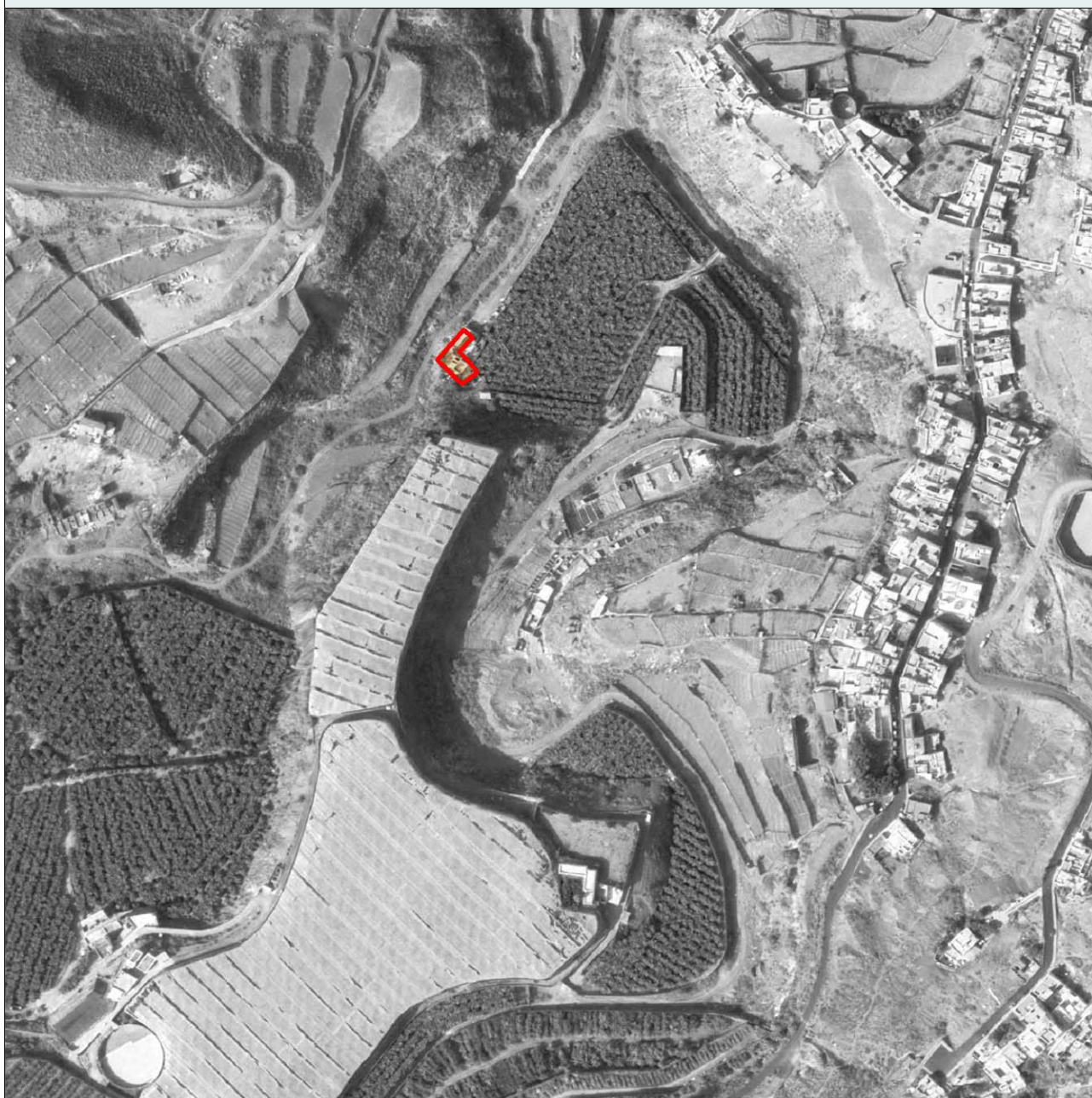
**DELIMITACIÓN**



### PROTECCIÓN

**Descripción** Pozo abandonado, aunque relativamente bien conservado, datado a principios de siglo XX. Muestra un elevado interés etnográfico al participar en el sistema tradicional de captación de agua y en el paisaje agrícola del barranco.

**Criterio de protección** Estructura o instalación etnográfica de interés científico

**Interés** Alto

**Otras protecciones** Carta Etnográfica de L.P.G.C. (FEDAC)

### DETERMINACIONES JURÍDICAS Y DE PLANEAMIENTO

**TR-LOTCENC  
Decreto 1/2000** No afectado

**PIOGC** B.b.1.1 Zona de muy alto valor agrario por su alto valor productivo actual y potencial

**PGOU 1989** Suelo Rústico Potencialmente Productivo

**PGMO 2000** Suelo Rústico de Interés Agrícola

**PGO 2009** Suelo Rústico de Protección Agraria I

### INCIDENCIA DEL PLAN GENERAL Y CRITERIOS DE INTERVENCIÓN

**Impactos  
preexistentes** No apreciables

**Impacto previsible** Muy bajo

**Dinámica del entorno** Previsible conservación de actuales condiciones medioambientales

**Grado de protección** Protección ambiental

**Medidas específicas  
del PGO** Preservación

Denominación: Pozo de Los Hernández

hoja 1 de 2

Situación	Cauce del Barranco de Tenoya a la altura de Risco Quio
Unidad Ambiental	Barranco de Tenoya
Barrio	Casa Ayala
Sector Urbanístico	Tamaraceite
Hojas RS [PGO]	13-H

## INFORMACIÓN

Bien cultural	Estructura de depósito y canalización de aguas
Tipo de entorno	Cauce de barranco y/o fondo de valle asociado a entorno agrícola
Conservación	Bueno
Usos del suelo	Cultivos. Instalaciones agroganaderas y/o hidráulicas

## DELIMITACIÓN





**PROTECCIÓN**

**Descripción** Pozo de principios del siglo XX, aún en uso, que presenta un elevado interés etnográfico por formar parte del sistema tradicional de captación de agua, y del paisaje agrícola del barranco.

**Criterio de protección** Estructura o instalación etnográfica de interés científico

**Interés** Alto

**Otras protecciones** Carta Etnográfica de L.P.G.C. (FEDAC)

**DETERMINACIONES JURÍDICAS Y DE PLANEAMIENTO**

**TR-LOTCENC  
Decreto 1/2000** No afectado

**PIOGC** B.a.3 Zona de bajo valor natural y escaso valor productivo

**PGOU 1989** Suelo Rústico Potencialmente Productivo

**PGMO 2000** Suelo Rústico de Interés Agrícola

**PGO 2009** Suelo Rústico de Protección Agraria I

**INCIDENCIA DEL PLAN GENERAL Y CRITERIOS DE INTERVENCIÓN**

**Impactos  
preexistentes** No apreciables

**Impacto previsible** Muy bajo

**Dinámica del entorno** Previsible conservación de actuales condiciones medioambientales

**Grado de protección** Protección ambiental

**Medidas específicas  
del PGO** Preservación

Denominación: **Pozo de Cañada Honda**

hoja 1 de 2

Situación	Núcleo de Cañada Honda, a borde de la calle Barranco de Tauro
Unidad Ambiental	Costa Ayala-Cañada Honda
Barrio	Cañada Honda
Sector Urbanístico	Tamaraceite
Hojas RS [PGO]	12-I

**INFORMACIÓN**

Bien cultural	Estructura de depósito y canalización de aguas
Tipo de entorno	Ámbito urbano y/o núcleo de población
Conservación	Degradado
Usos del suelo	Cultivos. Edificaciones residenciales. Instalaciones agroganaderas y/o hidráulicas

**DELIMITACIÓN**

**PROTECCIÓN**

**Descripción** Pozo de principios del siglo XX, aún en uso, que presenta cierto interés etnográfico por formar parte del sistema tradicional de captación de agua.

**Criterio de protección** Estructura o instalación de valor etnográfico con importancia funcional actual

**Interés** Moderado

**Otras protecciones** Carta Etnográfica de L.P.G.C. (FEDAC)

**DETERMINACIONES JURÍDICAS Y DE PLANEAMIENTO**

**TR-LOTCENC  
Decreto 1/2000** No afectado

**PIOGC** B.b.3 Zona de moderado valor agrario

**PGOU 1989** Asentamiento Rural

**PGMO 2000** Suelo Rústico de Asentamiento Rural

**PGO 2009** Suelo Rústico de Asentamiento Rural

**INCIDENCIA DEL PLAN GENERAL Y CRITERIOS DE INTERVENCIÓN**

**Impactos  
preexistentes** Crecimiento urbano y edificatorio

**Impacto previsible** Bajo

**Dinámica del entorno** Previsible consolidación de usos urbanos o residenciales

**Grado de protección** Protección ambiental

**Medidas específicas  
del PGO** Preservación

Denominación: **Puente de La Barranquera Honda**

hoja 1 de 2

Situación	A borde de la carretera de Tamaraceite-San Lorenzo, pasado Risco Negro
Unidad Ambiental	Espacio Natural Protegido
Barrio	Diseminado de San Lorenzo
Sector Urbanístico	San Lorenzo
Hojas RS [PGO]	22-I

**INFORMACIÓN**

Bien cultural	Infraestructura de comunicación
Tipo de entorno	Llano y/o vega agrícola
Conservación	Bueno
Usos del suelo	Cultivos. Edificaciones residenciales. Varios y/o pistas

**DELIMITACIÓN**

**PROTECCIÓN**

**Descripción** Puente construido durante el siglo XX, con cierto interés etnográfico por la tipología constructiva tradicional. Conserva su uso originario.

**Criterio de protección** Estructura o instalación de valor etnográfico con importancia funcional actual

**Interés** Moderado

**Otras protecciones** Carta Etnográfica de L.P.G.C. (FEDAC)

**DETERMINACIONES JURÍDICAS Y DE PLANEAMIENTO**

**TR-LOTCENC Decreto 1/2000** Paisaje Protegido de Pino Santo

**PIOGC** B.a.2 Zona de moderado valor natural y productivo

**PGOU 1989** Suelo Rústico de Protección de Elementos Naturales de Importancia Singular

**PGMO 2000** Suelo Rústico de Protección Medioambiental

**PGO 2009** Remitido a Planeamiento de Espacios Protegidos

**INCIDENCIA DEL PLAN GENERAL Y CRITERIOS DE INTERVENCIÓN**

**Impactos preexistentes** No apreciables

**Impacto previsible** Muy bajo

**Dinámica del entorno** Previsible conservación de actuales condiciones medioambientales

**Grado de protección** Protección ambiental

**Medidas específicas del PGO** Preservación

Denominación: **Risco Negro**

hoja 1 de 2

Situación	A borde de la carretera de Tamaraceite-San Lorenzo, entre Risco Negro y Río
Unidad Ambiental	Espacio Natural Protegido
Barrio	Diseminado de San Lorenzo
Sector Urbanístico	San Lorenzo
Hojas RS [PGO]	23-I

**INFORMACIÓN**

Bien cultural	Estructura de depósito y canalización de aguas
Tipo de entorno	Vertientes y laderas pronunciadas asociadas a entorno agrícola y núcleo de población
Conservación	Bueno
Usos del suelo	Edificaciones residenciales. Viarios y/o pistas

**DELIMITACIÓN**

Denominación: **Risco Negro**

hoja 2 de 2

**PROTECCIÓN**

**Descripción** Conjunto hidráulico tradicional de principios de siglo XX, constituido por un estanque, una cantonera y una acequia, de apreciable interés etnográfico por su carácter de representación de un conjunto de depósito y distribución de agua, integrado en la vega agrícola de San Lorenzo.

**Criterio de protección** Estructura o instalación de valor etnográfico con importancia funcional actual

**Interés** Alto

**Otras protecciones** Carta Etnográfica de L.P.G.C. (FEDAC)

**DETERMINACIONES JURÍDICAS Y DE PLANEAMIENTO**

**TR-LOTCENC Decreto 1/2000** Paisaje Protegido de Pino Santo

**PIOGC** B.a.2 Zona de moderado valor natural y productivo

**PGOU 1989** Suelo Rústico de Protección de Elementos Naturales de Importancia Singular

**PGMO 2000** Suelo Rústico de Protección Medioambiental

**PGO 2009** Suelo Rústico de Protección Natural

**INCIDENCIA DEL PLAN GENERAL Y CRITERIOS DE INTERVENCIÓN**

**Impactos preexistentes** No apreciables

**Impacto previsible** Muy bajo

**Dinámica del entorno** Previsible conservación de actuales condiciones medioambientales

**Grado de protección** Protección ambiental

**Medidas específicas del PGO** Preservación

Denominación: **Charcas de San Lorenzo**

hoja 1 de 2

Situación	En margen izquierdo de la carretera Tamaraceite-S.Lorenzo, a la altura de R.Negro
Unidad Ambiental	Espacio Natural Protegido, Valle de San Lorenzo
Barrio	Diseminado de San Lorenzo
Sector Urbanístico	San Lorenzo
Hojas RS [PGO]	21-I, 22-I, 22-J, 23-I, 23-J, 24-I

**INFORMACIÓN**

Bien cultural	Estructura de depósito y canalización de aguas
Tipo de entorno	Llano y/o vega agrícola
Conservación	Bueno
Usos del suelo	Cultivos. Instalaciones agroganaderas y/o hidráulicas

**DELIMITACIÓN**





### PROTECCIÓN

Descripción	Conjunto de maretas y estanques de barro, construido durante el siglo XIX, que se hallan parcialmente en uso. Presenta un interés etnográfico relevante a causa de constituir formas tradicionales de modelación del terreno para el depósito de aguas. Las charcas quedan integradas en el paisaje agrícola de la vega de San Lorenzo. Además se le suma un complejo de acequias, cantoneras, una decantadora y canales de captación de aguas que recorre toda la zona. Asimismo se le suman otros elementos de gran valor como un acueducto como construcción que salva el cauce del Barranco de San Lorenzo y lleva el agua elevada desde un pozo cercano hasta parcelas de cultivos del entorno, aunque en la actualidad parece en desuso. Los arcos, rebajados, son de sillares, así como los pilones de apoyo. Destaca el gran arco que salva el fondo del barranco. El acueducto es de mampuestos de piedra bien alineados y argamasa. Al valor etnográfico se añade el ecológico, al haberse convertido en un elemento del paisaje con un carácter singular.
Criterio de protección	Estructura o instalación de valor etnográfico con importancia funcional actual
Interés	Muy alto
Otras protecciones	Carta Etnográfica de L.P.G.C. (FEDAC)

### DETERMINACIONES JURÍDICAS Y DE PLANEAMIENTO

TR-LOTENC Decreto 1/2000	Paisaje Protegido de Pino Santo
PIOGC	B.a.2 Zona de moderado valor natural y productivo. B.b.3 Zona de moderado valor agrario
PGOU 1989	Suelo Rústico de Protección de Elementos Naturales de Importancia Singular. Suelo Rústico Potencialmente Productivo
PGMO 2000	Suelo Rústico de Protección Estructurante del Territorio. Suelo Urbanizable
PGO 2009	Remitido a Planeamiento de Espacios Protegidos. Suelo Rústico de Protección Agraria y de Asentamiento Agrícola

### INCIDENCIA DEL PLAN GENERAL Y CRITERIOS DE INTERVENCIÓN

Impactos preexistentes	Abandono de entorno agrícola
Impacto previsible	Muy bajo
Dinámica del entorno	Previsible restitución de las condiciones paisajísticas y/o medioambientales
Grado de protección	Protección ambiental
Medidas específicas del PGO	Adecuación para fines etnográfico-ambientales

Denominación: **Pozo de San Lorenzo**

hoja 1 de 2

Situación	En margen izquierdo de la carretera Tamaraceite-S.Lorenzo, entre Róo y S.Lorenzo
Unidad Ambiental	Valle de San Lorenzo
Barrio	San Lorenzo
Sector Urbanístico	San Lorenzo
Hojas RS [PGO]	24-I

**INFORMACIÓN**

Bien cultural	Estructura de depósito y canalización de aguas
Tipo de entorno	Llano y/o vega agrícola asociado a entorno periurbano
Conservación	Bueno
Usos del suelo	Cultivos. Instalaciones agroganaderas y/o hidráulicas. Núcleo urbano

**DELIMITACIÓN**

**PROTECCIÓN**

**Descripción** Pozo aún en funcionamiento, construido a principios del siglo XX. Presenta un cierto interés etnográfico por su vinculación con los sistemas tradicionales de captación de aguas, La edificación queda integrada en el paisaje agrícola de la vega de San Lorenzo.

**Criterio de protección** Estructura o instalación de valor etnográfico con importancia funcional actual

**Interés** Moderado

**Otras protecciones** Carta Etnográfica de L.P.G.C. (FEDAC)

**DETERMINACIONES JURÍDICAS Y DE PLANEAMIENTO**

**TR-LOTCENC  
Decreto 1/2000** No afectado

**PIOGC** D Zona de suelos urbanos, urbanizables y asentamientos rurales

**PGOU 1989** Suelo Urbano

**PGMO 2000** Suelo Urbanizable

**PGO 2009** Suelo Urbanizable

**INCIDENCIA DEL PLAN GENERAL Y CRITERIOS DE INTERVENCIÓN**

**Impactos  
preexistentes** No apreciables

**Impacto previsible** Bajo

**Dinámica del entorno** Previsible restitución de las condiciones paisajísticas y/o medioambientales

**Grado de protección** Protección ambiental

**Medidas específicas  
del PGO** Aprovechamiento etnográfico

Denominación: Mazapé de San Lorenzo

hoja 1 de 2

Situación	Zona agrícola de San Lorenzo, al norte del barrio, a la altura del puente
Unidad Ambiental	Espacio Natural Protegido
Barrio	San Lorenzo
Sector Urbanístico	San Lorenzo
Hojas RS [PGO]	24-I

## INFORMACIÓN

Bien cultural	Construcción residencial y/o agroganadera
Tipo de entorno	Llano y/o vega agrícola asociado a entorno periurbano
Conservación	Degradado
Usos del suelo	Cultivos. Edificaciones residenciales. Instalaciones agroganaderas y/o hidráulicas

## DELIMITACIÓN



**PROTECCIÓN**

**Descripción** Alpendre construido durante el siglo XX, con estructuras arquitectónico-funcionales que le confieren un cierto interés etnográfico. Se halla en pleno paisaje agrícola de la vega de San Lorenzo. Actualmente se encuentra abandonado

**Criterio de protección** Estructura o instalación etnográfica de interés científico

**Interés** Moderado

**Otras protecciones** Carta Etnográfica de L.P.G.C. (FEDAC)

**DETERMINACIONES JURÍDICAS Y DE PLANEAMIENTO**

**TR-LOTCENC Decreto 1/2000** Paisaje Protegido de Pino Santo

**PIOGC** B.a.2 Zona de moderado valor natural y productivo

**PGOU 1989** Suelo Urbano

**PGMO 2000** Suelo Rústico de Asentamiento Rural

**PGO 2009** Suelo Rústico de Protección Natural

**INCIDENCIA DEL PLAN GENERAL Y CRITERIOS DE INTERVENCIÓN**

**Impactos preexistentes** Abandono de elementos paisajísticos y culturales

**Impacto previsible** Bajo

**Dinámica del entorno** Previsible restitución de las condiciones paisajísticas y/o medioambientales

**Grado de protección** Protección parcial

**Medidas específicas del PGO** Adecuación para fines etnográfico-ambientales

Denominación: **Maretas de Mazapé de San Lorenzo**

hoja 1 de 2

Situación	Borde de pista que desde El Román discurre barranco arriba
Unidad Ambiental	Espacio Natural Protegido, Valle de San Lorenzo
Barrio	Diseminado de San Lorenzo
Sector Urbanístico	San Lorenzo
Hojas RS [PGO]	24-H

**INFORMACIÓN**

Bien cultural	Estructura de depósito y canalización de aguas
Tipo de entorno	Cauce de barranco y/o fondo de valle asociado a entorno agrícola
Conservación	Bueno
Usos del suelo	Cultivos. Edificaciones aisladas

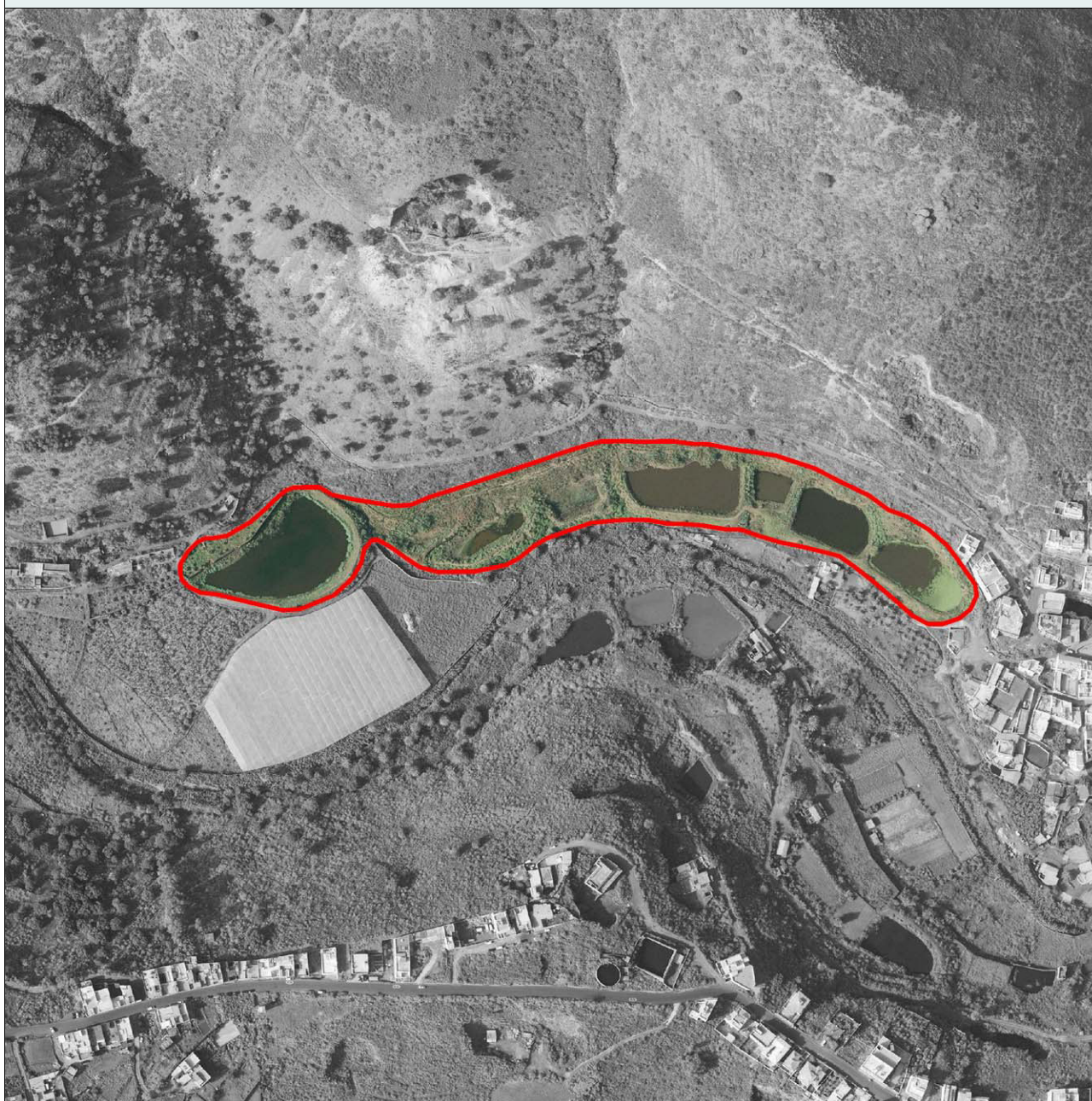
**DELIMITACIÓN**



**PROTECCIÓN**

Descripción	Conjunto de maretas y estanques de barro, construido durante el siglo XIX, que se hallan parcialmente en uso. Presenta un interés etnográfico relevante a causa de constituir formas tradicionales de modelación del terreno para el depósito de aguas. Las charcas quedan integradas en el paisaje agrícola de la vega de San Lorenzo.
Criterio de protección	Estructura o instalación etnográfica de interés científico
Interés	Alto
Otras protecciones	Carta Etnográfica de L.P.G.C. (FEDAC)

**DETERMINACIONES JURÍDICAS Y DE PLANEAMIENTO**

TR-LOTCENC Decreto 1/2000	No afectado
PIOGC	B.b.1.2 Zona de muy alto valor agrario por su alto valor paisajístico
PGOU 1989	Suelo Rústico de Protección de Elementos Naturales de Importancia Singular
PGMO 2000	Suelo Rústico de Protección Medioambiental
PGO 2009	Suelo Rústico de Protección Agraria III

**INCIDENCIA DEL PLAN GENERAL Y CRITERIOS DE INTERVENCIÓN**

Impactos preexistentes	No apreciables
Impacto previsible	Muy bajo
Dinámica del entorno	Previsible conservación de actuales condiciones medioambientales
Grado de protección	Protección ambiental
Medidas específicas del PGO	Rehabilitación de estructuras

Denominación: **Conjunto de Mascuervo**

hoja 1 de 2

Situación	Borde de pista que desde El Román discurre barranco arriba
Unidad Ambiental	Espacio Natural Protegido
Barrio	Diseminado de San Lorenzo
Sector Urbanístico	San Lorenzo
Hojas RS [PGO]	24-G, 24-I

**INFORMACIÓN**

Bien cultural	Construcción residencial y/o agroganadera
Tipo de entorno	Cauce de barranco y/o fondo de valle asociado a entorno agrícola
Conservación	Bueno
Usos del suelo	Cultivos. Edificaciones aisladas

**DELIMITACIÓN**



**PROTECCIÓN**

**Descripción** Finca que data del siglo XIX, de alto valor etnográfico por sus características arquitectónicas y funcionales dentro de la vega agrícola de San Lorenzo. Se encuentra actualmente en uso.

**Criterio de protección** Estructura o instalación de valor etnográfico con importancia funcional actual

**Interés** Alto

**Otras protecciones** Carta Etnográfica de L.P.G.C. (FEDAC)

**DETERMINACIONES JURÍDICAS Y DE PLANEAMIENTO**

**TR-LOTCEC Decreto 1/2000** Paisaje Protegido de Pino Santo

**PIOGC** B.b.1.2 Zona de muy alto valor agrario por su alto valor paisajístico

**PGOU 1989** Suelo Rústico de Protección de Elementos Naturales de Importancia Singular

**PGMO 2000** Suelo Rústico de Interés Agrícola. Suelo Rústico de Protección Agraria

**PGO 2009** Remitido a Planeamiento de Espacios Protegidos

**INCIDENCIA DEL PLAN GENERAL Y CRITERIOS DE INTERVENCIÓN**

**Impactos preexistentes** Transformación por cambio de uso reciente

**Impacto previsible** Muy bajo

**Dinámica del entorno** Previsible conservación de actuales condiciones medioambientales

**Grado de protección** Protección ambiental

**Medidas específicas del PGO** Adecuación paisajística