

59 VIVIENDAS VP ARRÚ "BARRIO de TAMARACEITE"

PROYECTO	
SITUACIÓN	LAS PALMAS DE GRAN CANARIA
CALLES	c/ SAN JUAN DE ÁVILA c/ FRAY LUIS DE LEÓN c/ SAN DANIEL
ARQUITECTO	HÉCTOR MARTÍNEZ SANTANA
PLANO	(BLOQUES C y D)
SITUACIÓN	
ÁREA DE GOBIERNO DE URBANISMO SERVICIO DE URBANISMO UNIDAD TÉCNICA DE PROYECTOS Y OBRAS DE EDIFICACIÓN	
EXCMO. AYUNTAMIENTO DE LAS PALMAS DE GRAN CANARIA.	

ESCALA 1/500
FECHA JUNIO 2017
Num 1



59 VIVIENDAS VP ARRU "BARRIO de TAMARACEITE"

PROYECTO

SITUACIÓN	LAS PALMAS DE GRAN CANARIA	
CALLES	C/ SAN JUAN DE ÁVILA C/ FRAY LUIS DE LEÓN C/ SAN DANIEL	
ARQUITECTO	HÉCTOR MARTÍNEZ SANTANA	
PLANO	TOPOGRÁFICO (BLOQUES C y D)	
ESCALA	1/100	
FECHA	2017	
NÚMERO	2	

ÁREA DE GOBIERNO DE URBANISMO
SERVICIO DE URBANISMO
UNIDAD TÉCNICA DE PROYECTOS Y OBRAS DE EDIFICACIÓN
EXCMO. AYUNTAMIENTO DE LAS PALMAS DE GRAN CANARIA.

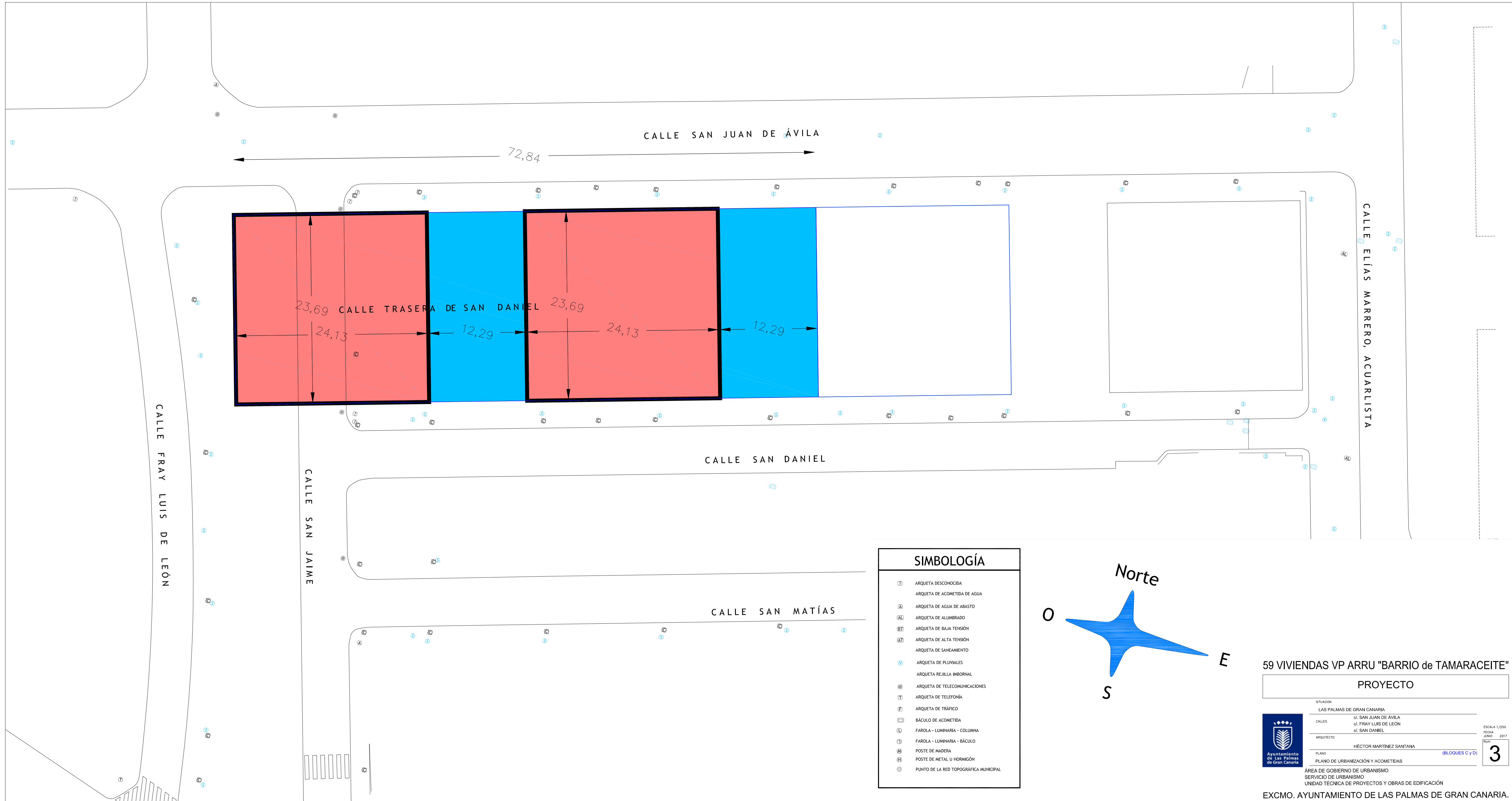

SIMBOLOGÍA

(?)	ARQUETA DESCONOCIDA
(A)	ARQUETA DE ACOMETIDA DE AGUA
(A)	ARQUETA DE AGUA DE ABASTO
(AL)	ARQUETA DE ALUMBRADO
(BT)	ARQUETA DE BAJA TENSIÓN
(AT)	ARQUETA DE ALTA TENSIÓN
(S)	ARQUETA DE SANEAMIENTO
(V)	ARQUETA DE PLUVIALES
(R)	ARQUETA REJILLA INBORNAL
(T)	ARQUETA DE TELECOMUNICACIONES
(F)	ARQUETA DE TELEFONÍA
(T)	ARQUETA DE TRÁFICO
(B)	BÁCULO DE ACOMETIDA
(L)	FAROLA - LUMINARIA - COLUMNA
(L)	FAROLA - LUMINARIA - BÁCULO
(M)	POSTE DE MADERA
(H)	POSTE DE METAL U HORMIGÓN
(P)	PUNTO DE LA RED TOPOGRÁFICA MUNICIPAL

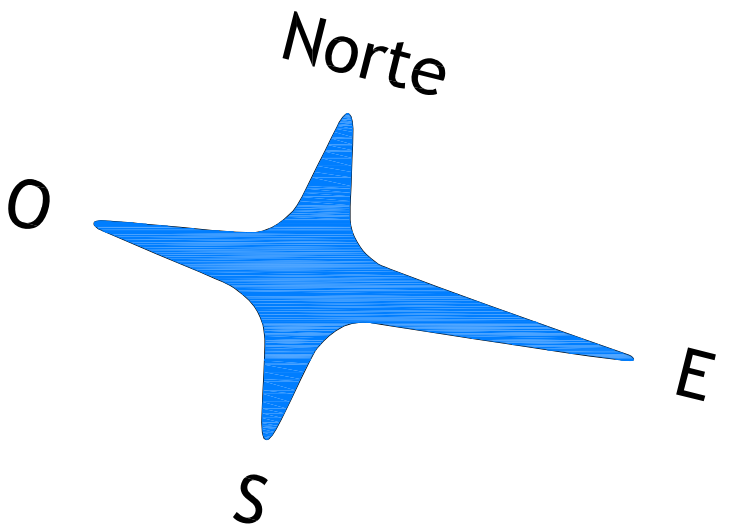

59 VIVIENDAS VP ARRU "BARRIO de TAMARACEITE"

PROYECTO

SITUACIÓN: LAS PALMAS DE GRAN CANARIA
 CALLES: c/ SAN JUAN DE ÁVILA, c/ FRAY LUIS DE LEÓN, c/ SAN DANIEL
 ARQUITECTO: HÉCTOR MARTÍNEZ SANTANA
 PLANO: PLANO DE URBANIZACIÓN Y ACOMETIDAS (BLOQUES C y D) **3**

ESCALA: 1/250
 FECHA: JUNIO 2017

ÁREA DE GOBIERNO DE URBANISMO
 SERVICIO DE URBANISMO
 UNIDAD TÉCNICA DE PROYECTOS Y OBRAS DE EDIFICACIÓN
 EXCMO. AYUNTAMIENTO DE LAS PALMAS DE GRAN CANARIA.

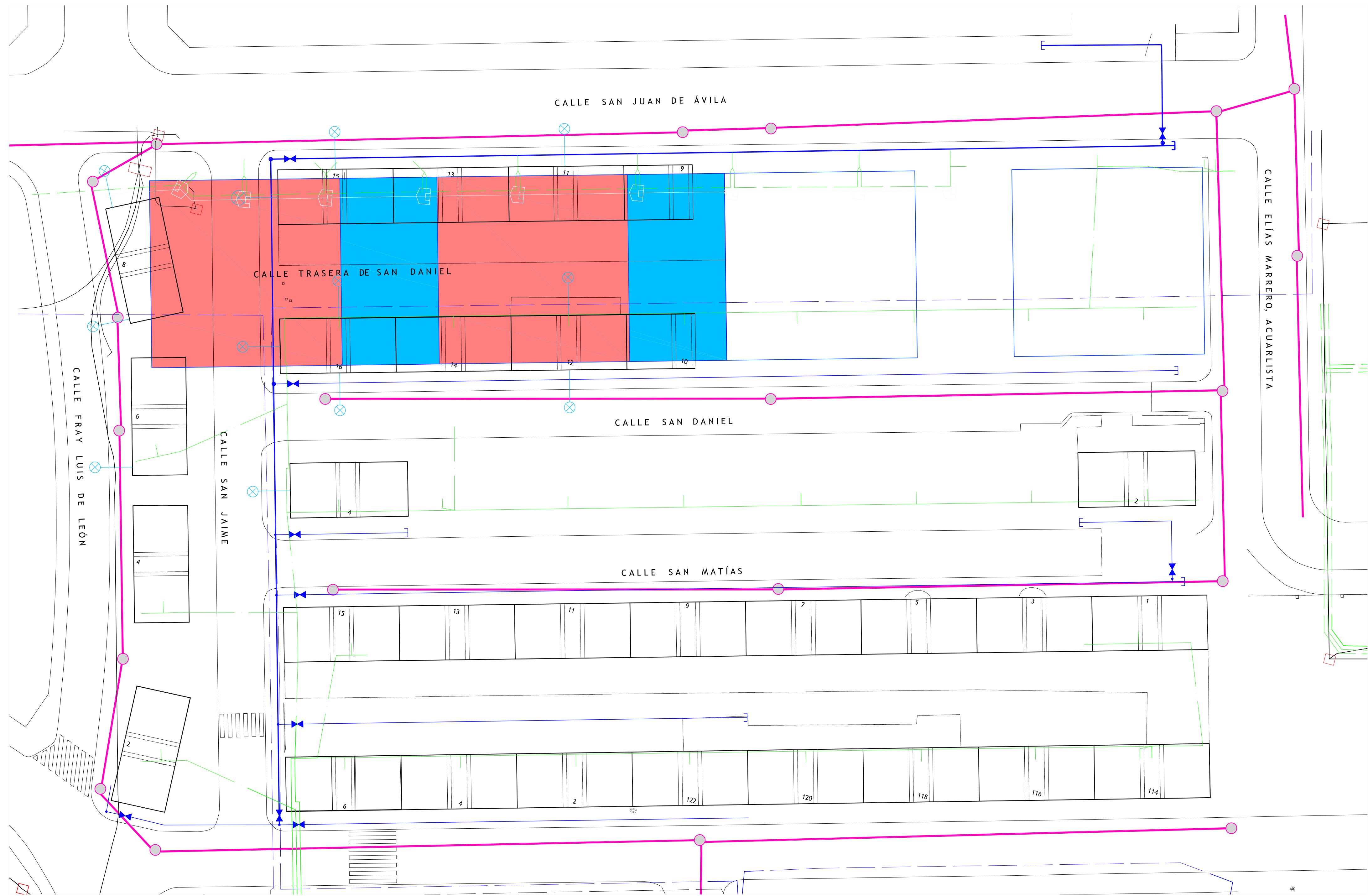

ALUMBRADO PÚBLICO	
	LUMINARIA
RED DE SANEAMIENTO	
DIAMETROS:	
	Colector 1º
	Colector 2º
	Colector 3º
	Pluviales
	Impulsión
	Desagüe
	Red Salina
	Bco. Canalizado
	Galería de Servicio
RED DE ABASTECIMIENTO	
	Ø 2" PVC
	Ø 100 FD
	Ø 150 FD
RED DE TELEFONÍA	
	TRAZAS CANALIZADA
	MT SUBTERRÁNEO
	BT SUBTERRÁNEO
	ARQUETA TELEFÓNICA
	ARQUETA ENDESA

59 VIVIENDAS VP ARRU "BARRIO de TAMARACEITE"
PROYECTO

SITUACION	LAS PALMAS DE GRAN CANARIA		ESCALA	1/250
CALLES	c/ SAN JUAN DE ÁVILA c/ FRAY LUIS DE LEÓN c/ SAN DANIEL		FECHA	JUNIO 2017
ARQUITECTO	HÉCTOR MARTÍNEZ SANTANA		Num.	4
PLANO	SERVICIOS EXISTENTES		(BLOQUES Cy D)	

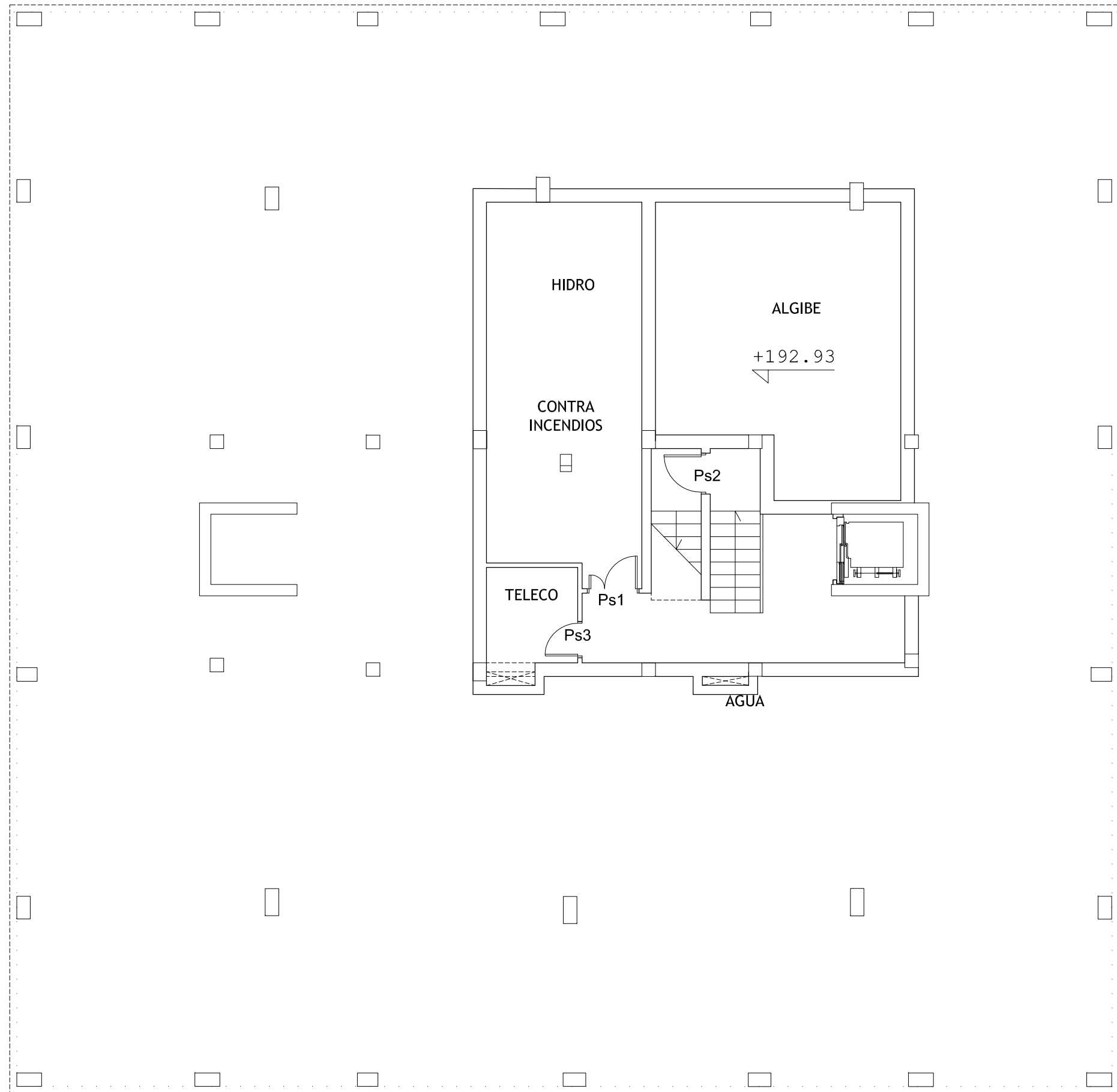

BLOQUE C

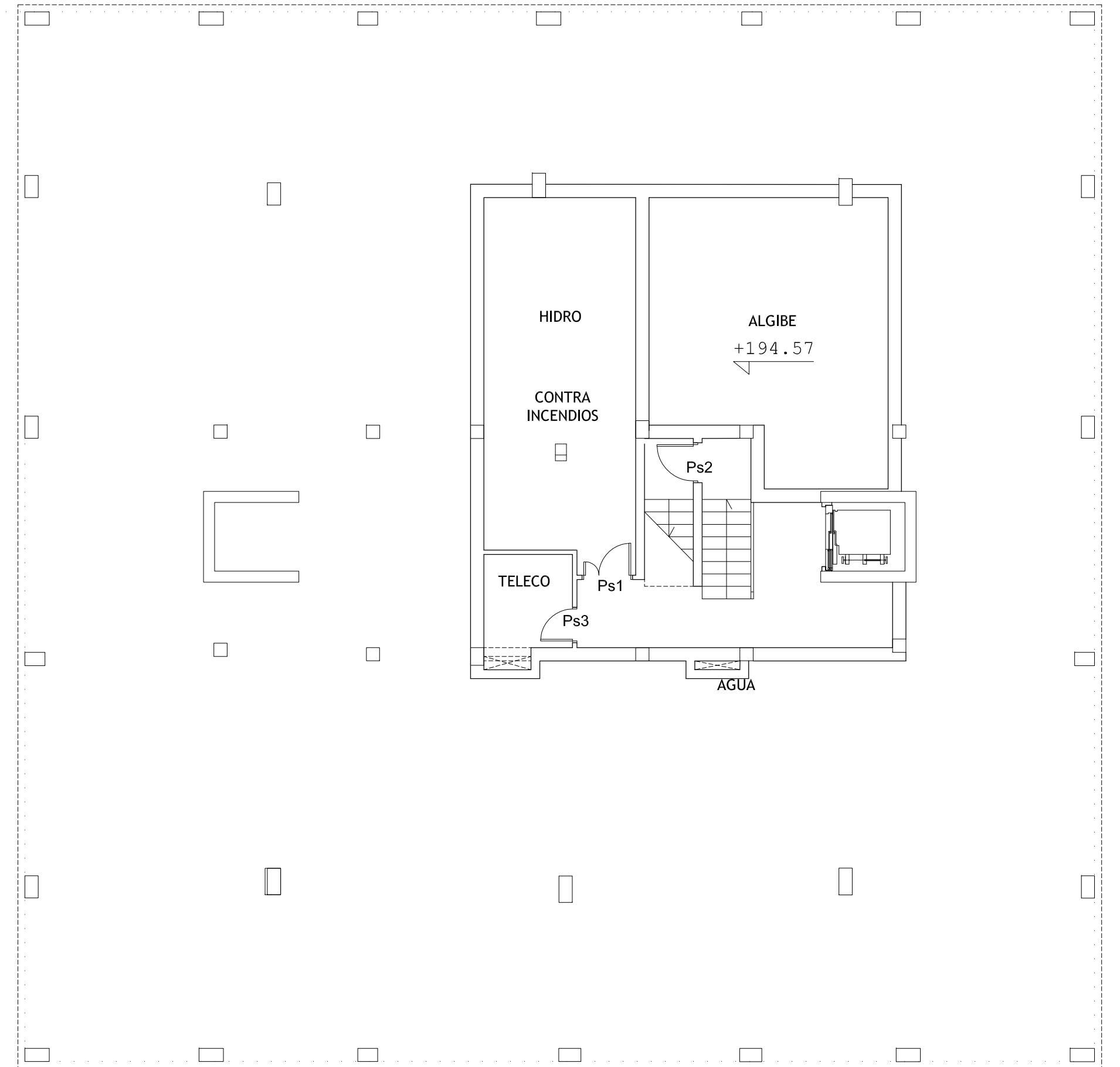

BLOQUE D

Planta sótano - E: 1/250

C/. San Daniel

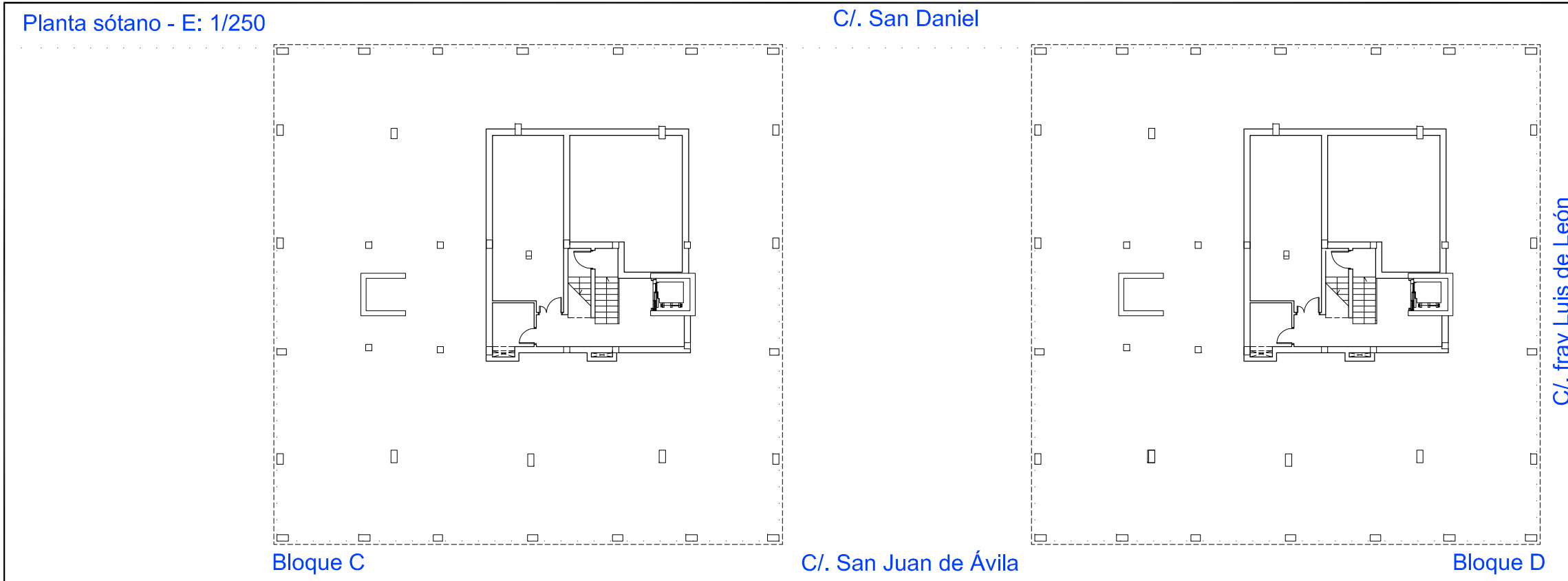

Bloque C

C/. San Juan de Ávila

Bloque D

C/. fray Luis de León

SOTANO (BLOQUE C)	SUP.UTIL (m ²)	SUP. CONST. (m ²)
ALGIBE	32,00	37,63
CUARTO HIDROBOMBAS,C.I.	27,98	32,86
VESTIBULO	12,50	15,76
ESCALERA	7,22	8,62
TELECOMUNICACIONES	4,65	6,30
TOTAL	84,35	101,17

SOTANO (BLOQUE D)	SUP.UTIL (m ²)	SUP. CONST. (m ²)
ALGIBE	32,00	37,63
CUARTO HIDROBOMBAS	27,98	32,86
VESTIBULO	12,50	15,76
ESCALERA	7,22	8,62
TELECOMUNICACIONES	4,65	6,30
TOTAL	84,35	101,17

--- Línea de Edificación
 Línea de Planta Baja

59 VIVIENDAS VP ARRU "BARRIO de TAMARACEITE"

PROYECTO

SITUACION	LAS PALMAS DE GRAN CANARIA
CALLES	C/. SAN JUAN DE ÁVILA C/. FRAY LUIS DE LEÓN C/. SAN DANIEL
ARQUITECTO	HÉCTOR MARTÍNEZ SANTANA
PLANO	MOBILIARIO, REF. CARPINTERÍA Y SUPERFICIES (BLOQUES C y D) PL. SÓTANO



ÁREA DE GOBIERNO DE URBANISMO
 SERVICIO DE URBANISMO
 UNIDAD TÉCNICA DE PROYECTOS Y OBRAS DE EDIFICACIÓN

ESCALA 1/100
 FECHA JUNIO 2017
 Num 5

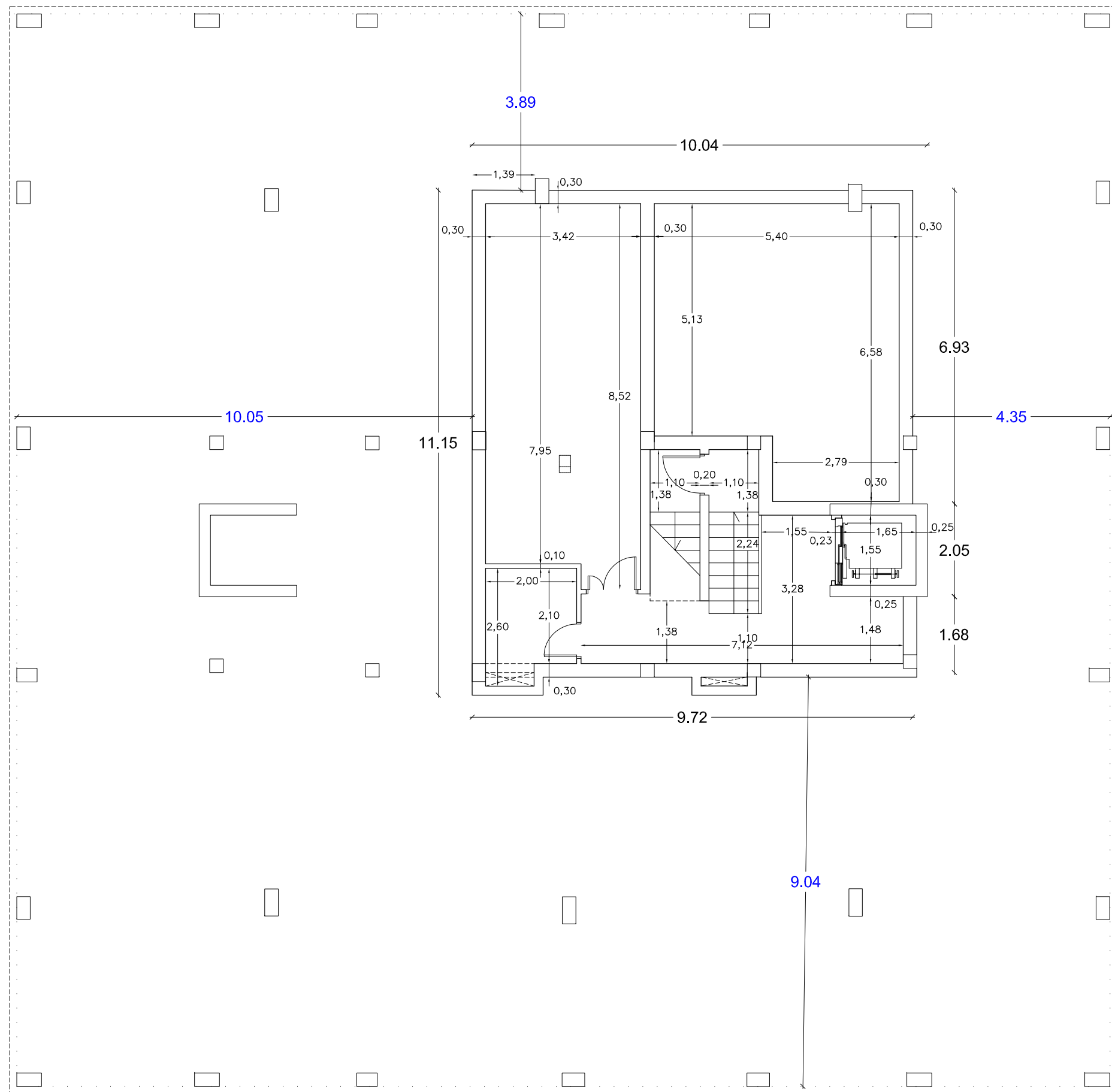

BLOQUE C

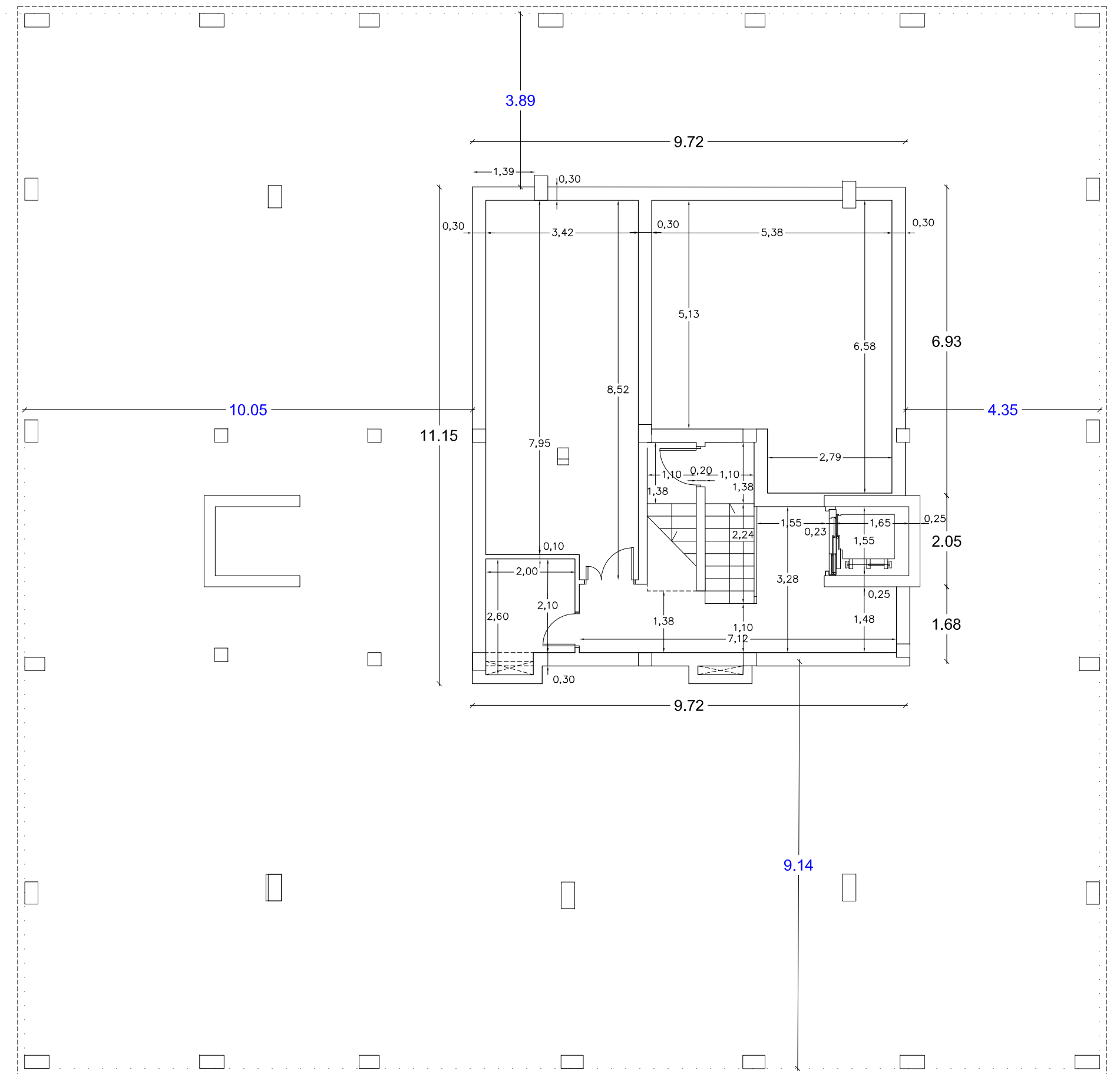

BLOQUE D

Planta sótano - E: 1/250

C/. San Daniel

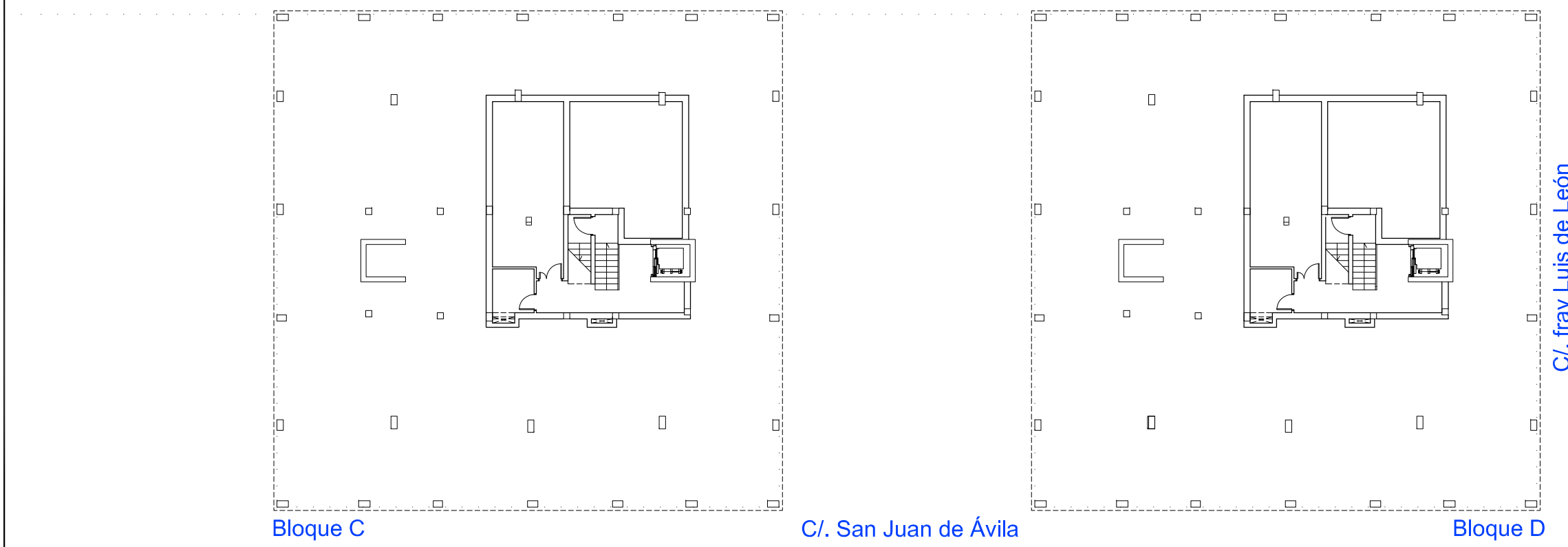

Bloque C

C/. San Juan de Ávila

Bloque D

C/. fray Luis de León

- Línea de Edificación
- Línea de Planta Baja

59 VIVIENDAS VP ARRU "BARRIO de TAMARACEITE"

PROYECTO

SITUACION	LAS PALMAS DE GRAN CANARIA	
CALLES	c/. SAN JUAN DE ÁVILA c/. FRAY LUIS DE LEÓN c/. SAN DANIEL	
ARQUITECTO	HÉCTOR MARTÍNEZ SANTANA	
PLANO	ACOTADO	(BLOQUES C y D)
	PL. SÓTANO	



ÁREA DE GOBIERNO DE URBANISMO
SERVICIO DE URBANISMO
UNIDAD TÉCNICA DE PROYECTOS Y OBRAS DE EDIFICACIÓN

ESCALA 1/100
FECHA JUNIO 2017
Num 6

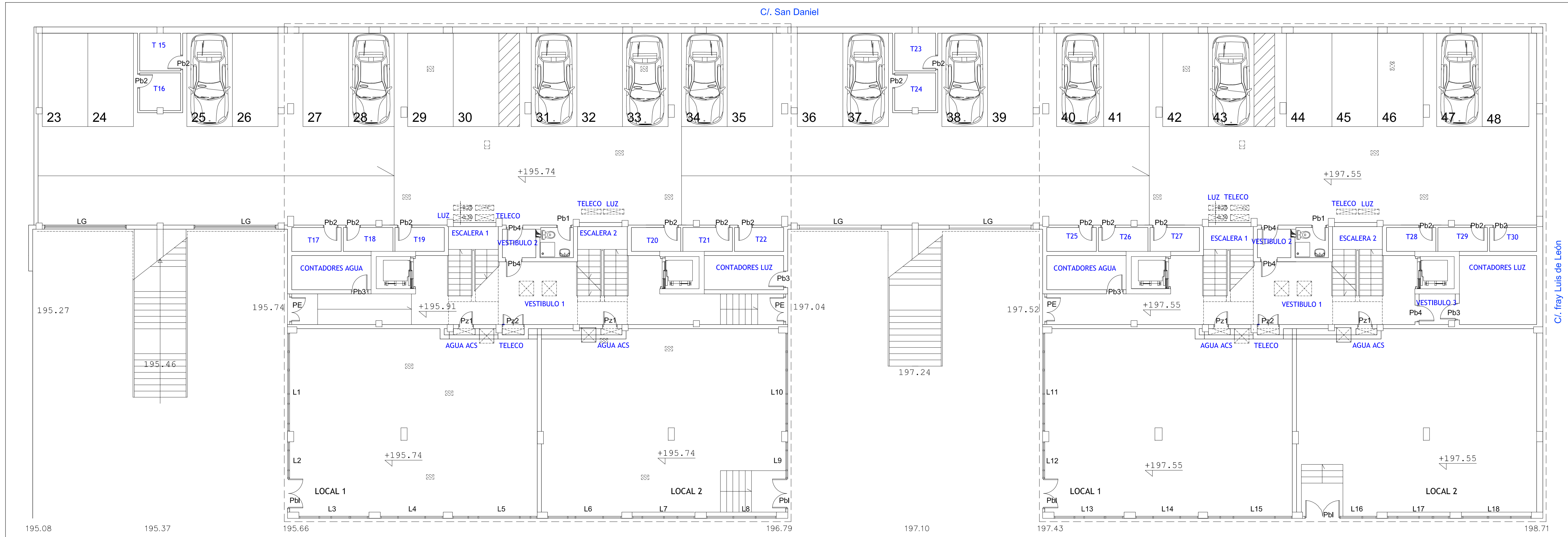

Bloque C C/. San Juan de Ávila Bloque D

PLANTA BAJA (BLOQUE C)	SUP. UTIL (m ²)	SUP. CONSTRUIDA (m ²)	PLANTA BAJA (BLOQUE D)	SUP. UTIL (m ²)	SUP. CONSTRUIDA (m ²)
GARAJE	326,06	343,59	GARAJE	322,77	340,48
VESTIBULO 1	47,55	52,98	VESTIBULO 1	38,80	42,87
VESTIBULO 2	2,20	2,85	VESTIBULO 2	2,20	2,85
ESCALERA 1	6,22	8,10	VESTIBULO 3	2,55	3,31
ESCALERA 2	7,65	8,17	ESCALERA 1	6,22	8,10
CONTADORES AGUA	6,32	7,53	ESCALERA 2	7,65	8,17
CONTADORES LUZ	6,32	7,53	CONTADORES AGUA	6,32	7,53
ASEO	2,35	2,94	CONTADORES LUZ	12,35	14,57
TRASTERO 15	3,55	4,50	ASEO	2,35	2,94
TRASTERO 16	3,55	4,00	TRASTERO 23	3,55	4,50
TRASTERO 17	2,70	3,40	TRASTERO 24	3,55	4,00
TRASTERO 18	2,80	3,28	TRASTERO 25	2,70	3,40
TRASTERO 19	2,78	3,34	TRASTERO 26	2,80	3,28
TRASTERO 20	2,78	3,34	TRASTERO 27	2,78	3,34
TRASTERO 21	2,80	3,28	TRASTERO 28	2,78	3,34
TRASTERO 22	2,70	3,40	TRASTERO 29	2,80	3,28
LOCAL 1	106,05	111,64	TRASTERO 30	2,60	3,45
LOCAL 2	105,26	109,64	LOCAL 1	106,05	111,64
TOTAL	639,64	683,51	LOCAL 2	105,26	109,64
			TOTAL	636,08	680,69

----- Línea de Edificación

59 VIVIENDAS VP ARRU "BARRIO de TAMARACEITE"

PROYECTO

SITUACION: LAS PALMAS DE GRAN CANARIA
 CALLES: C/. SAN JUAN DE ÁVILA, C/. FRAY LUIS DE LEÓN, C/. SAN DANIEL
 ARQUITECTO: HECTOR MARTÍNEZ SANTANA
 PLANO: MOBILIARIO, REF. CARPINTERÍA Y SUPERFICIES (BLOQUES C y D)
 PL. BAJA

ESCALA: 1/100
 FECHA: JUNIO 2017
 Nº: **7**

ÁREA DE GOBIERNO DE URBANISMO
 SERVICIO DE URBANISMO
 UNIDAD TÉCNICA DE PROYECTOS Y OBRAS DE EDIFICACIÓN

EXCMO. AYUNTAMIENTO DE LAS PALMAS DE GRAN CANARIA.

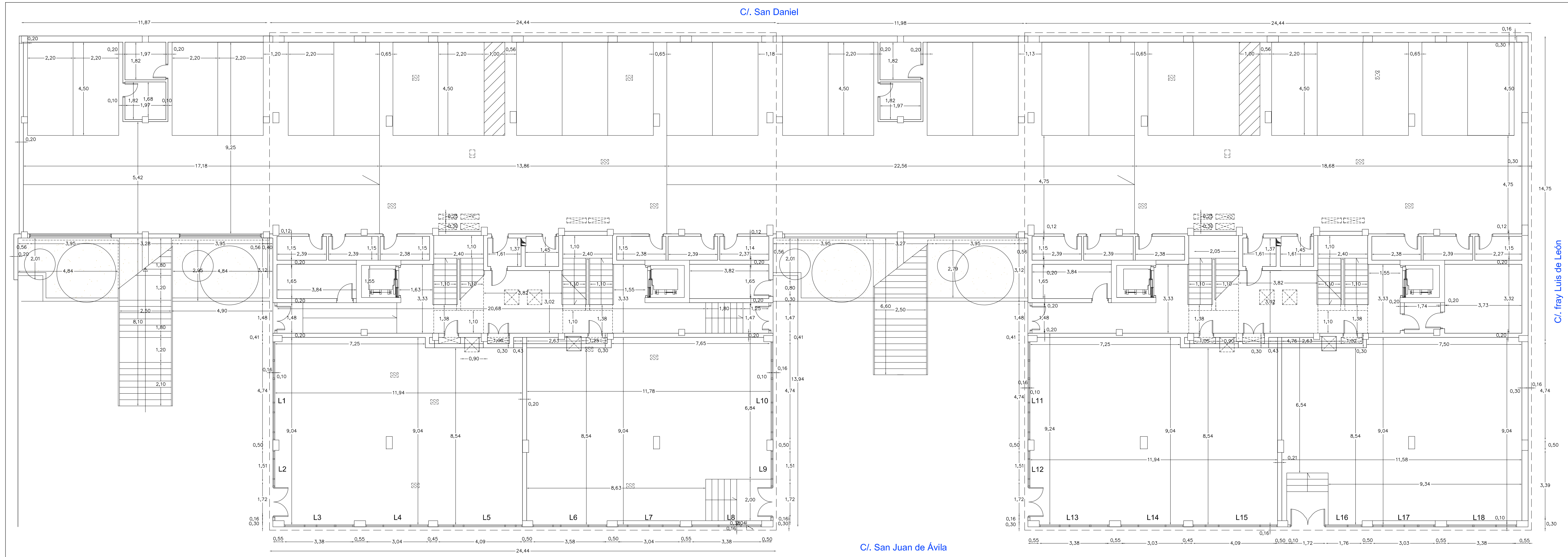

Bloque C

C/ San Juan de Ávila

Bloque D

----- Línea de Edificación

59 VIVIENDAS VP ARRU "BARRIO de TAMARACEITE"

PROYECTO

SITUACION	LAS PALMAS DE GRAN CANARIA		ESCALA	1/100
CALLES	C/ SAN JUAN DE ÁVILA C/ FRAY LUIS DE LEÓN C/ SAN DANIEL		FECHA	2017
ARQUITECTO	HÉCTOR MARTÍNEZ SANTANA		NUM.	8
PLANO	ACOTADO	(BLOQUES C y D)		
PL. BAJA				

ÁREA DE GOBIERNO DE URBANISMO
SERVICIO DE URBANISMO
UNIDAD TÉCNICA DE PROYECTOS Y OBRAS DE EDIFICACIÓN

EXCMO. AYUNTAMIENTO DE LAS PALMAS DE GRAN CANARIA.

Calle San Daniel

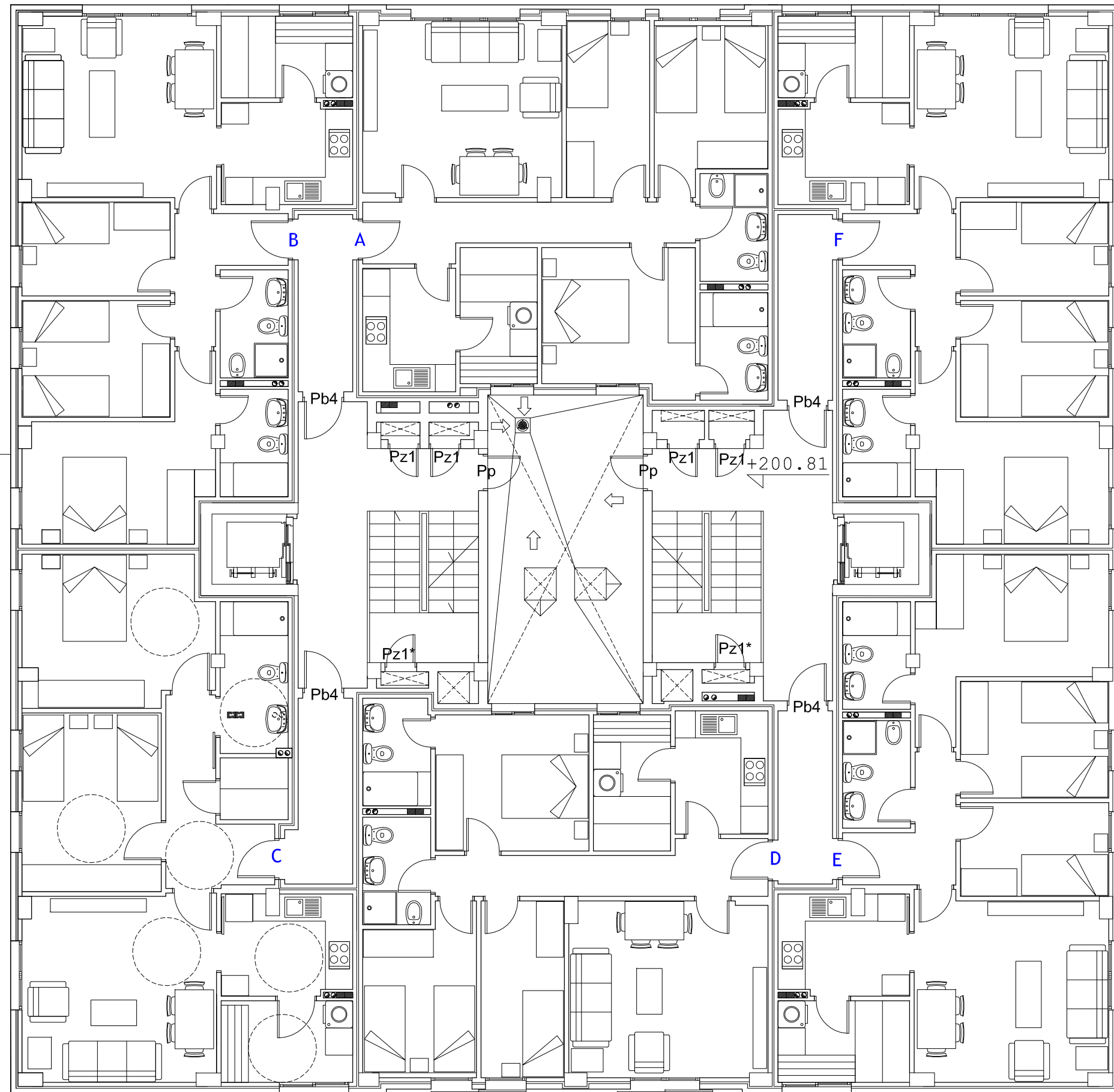

BLOQUE C

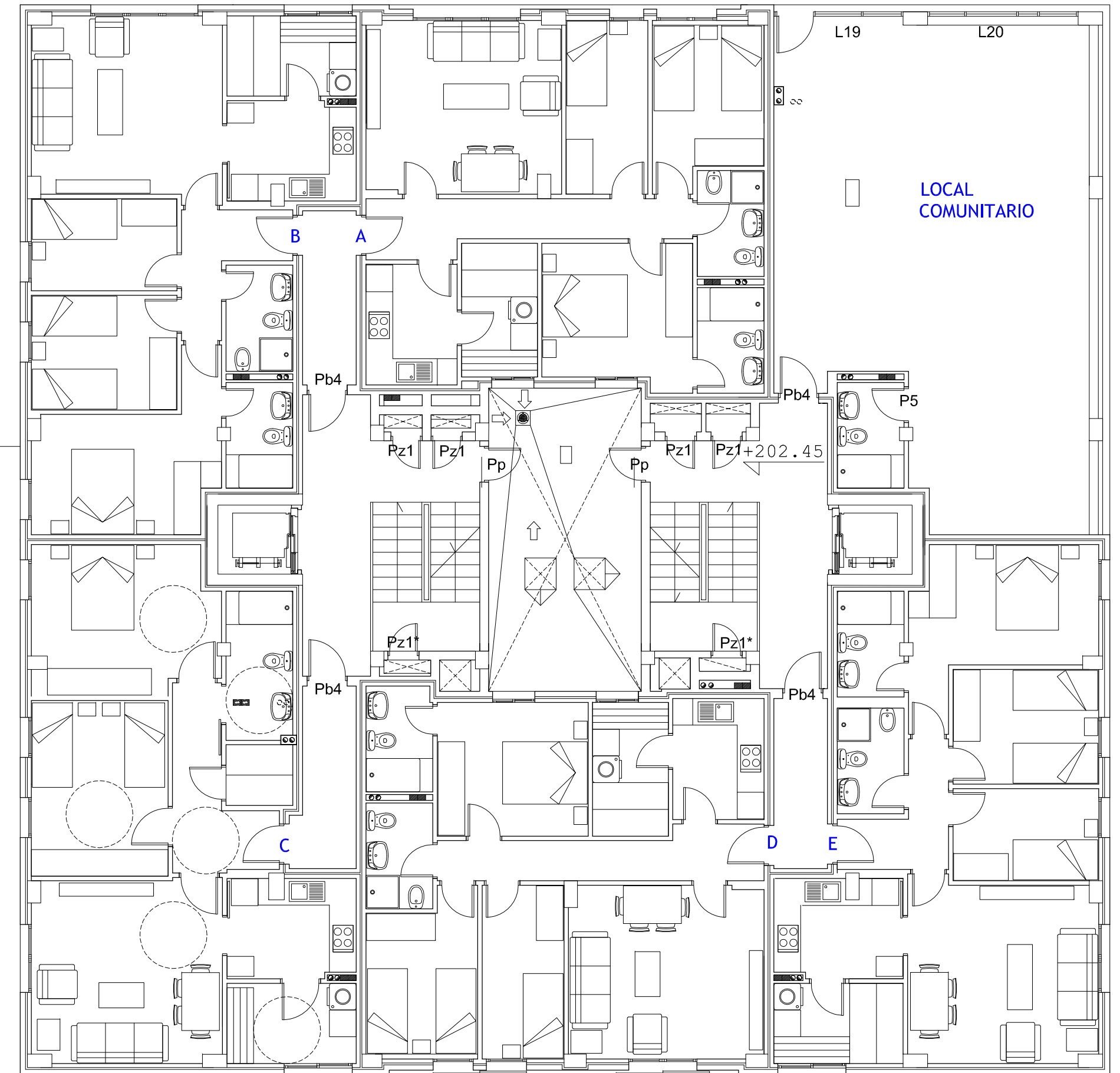

BLOQUE D

Calle San Juan de Ávila

PLANTA PRIMERA (BLOQUE C)	SUP. UTIL. (m ²)	SUP. CONSTR. (m ²)
VIVIENDA 1º A	67,00	78,65
VIVIENDA 1º B	67,00	78,30
VIVIENDA 1º C	67,00	79,00
VIVIENDA 1º D	67,00	78,65
VIVIENDA 1º E	67,00	79,00
VIVIENDA 1º F	67,00	79,00
ESCALERA 1	8,45	9,23
ESCALERA 2	8,45	9,23
ESCALERA 1 - ZONA COMÚN	12,98	14,50
ESCALERA 2 - ZONA COMÚN	12,95	14,34
DISTRIBUIDOR, A-B	5,05	6,15
DISTRIBUIDOR, C	5,10	6,23
DISTRIBUIDOR, D-E	4,70	5,75
DISTRIBUIDOR, F	5,10	6,23
TOTAL	464,78	544,26

PLANTA PRIMERA (BLOQUE D)	SUP. UTIL. (m ²)	SUP. CONSTR. (m ²)
VIVIENDA 1º A	67,00	78,65
VIVIENDA 1º B	67,00	78,30
VIVIENDA 1º C	67,00	79,00
VIVIENDA 1º D	67,00	78,65
VIVIENDA 1º E	67,00	79,00
LOCAL COMUNITARIO	70,55	77,68
LOCAL COMUNITARIO-ASEO	3,50	4,34
ESCALERA 1	8,45	9,23
ESCALERA 2	8,45	9,23
ESCALERA 1 - ZONA COMÚN	12,98	14,50
ESCALERA 2 - ZONA COMÚN	12,95	14,34
DISTRIBUIDOR, A-B	5,05	6,15
DISTRIBUIDOR, C	5,10	6,23
DISTRIBUIDOR, D-E	4,70	5,75
TOTAL	466,73	541,05

59 VIVIENDAS VP ARRU "BARRIO de TAMARACEITE"

PROYECTO

SITUACION	LAS PALMAS DE GRAN CANARIA	ESCALA 1/100
CALLES	c/ SAN JUAN DE ÁVILA c/ FRAY LUIS DE LEÓN c/ SAN DANIEL	FECHA JUNIO 2017
ARQUITECTO	HÉCTOR MARTÍNEZ SANTANA	Num 9
PLANO	MOBILIARIO, REF. CARPINTERÍA Y SUPERFICIES (BLOQUES C y D)	
	PL. PRIMERA	

ÁREA DE GOBIERNO DE URBANISMO
 SERVICIO DE URBANISMO
 UNIDAD TÉCNICA DE PROYECTOS Y OBRAS DE EDIFICACIÓN
 EXCMO. AYUNTAMIENTO DE LAS PALMAS DE GRAN CANARIA.

Calle San Daniel

Medianera con Bloque B

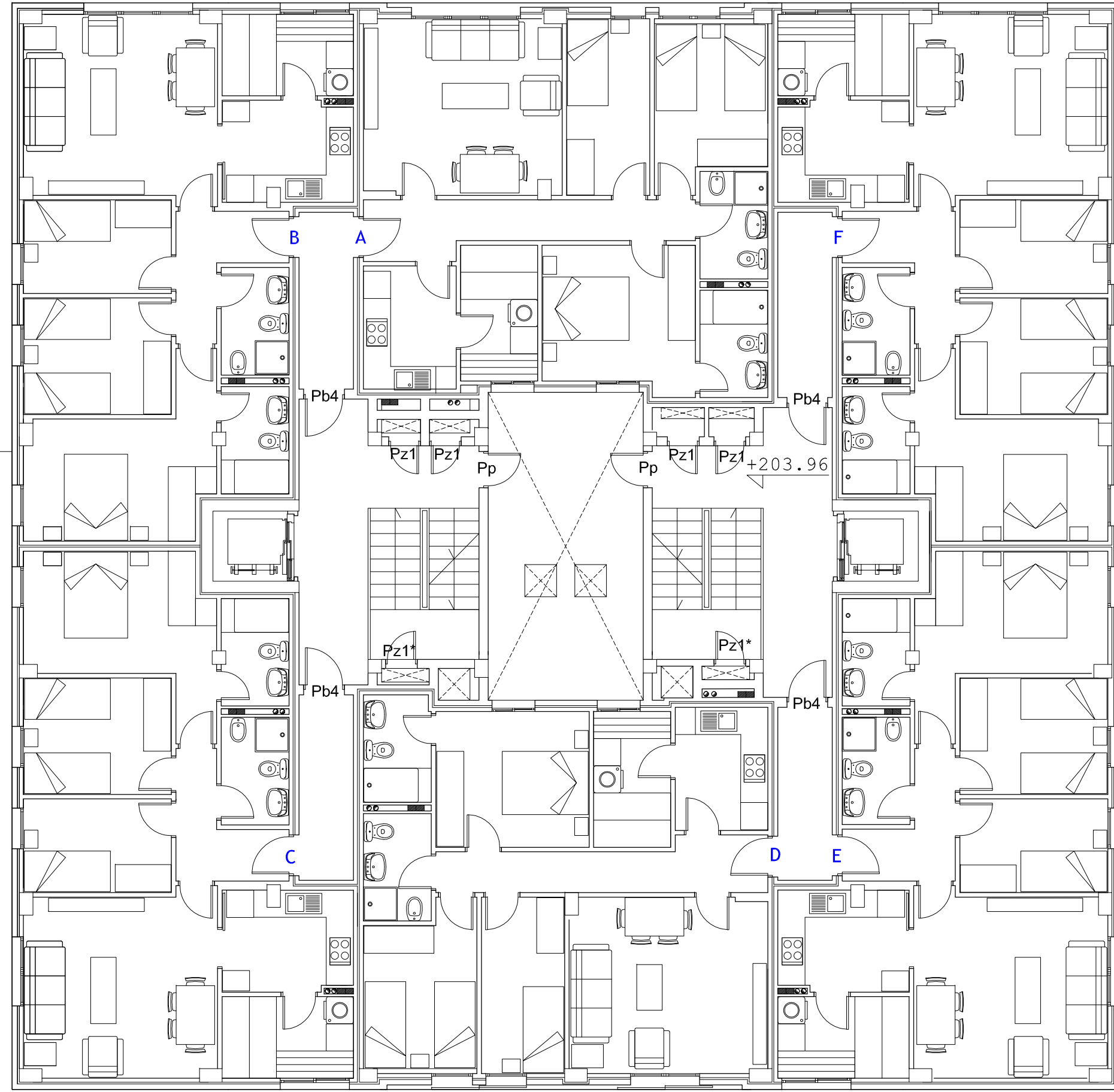

BLOQUE C

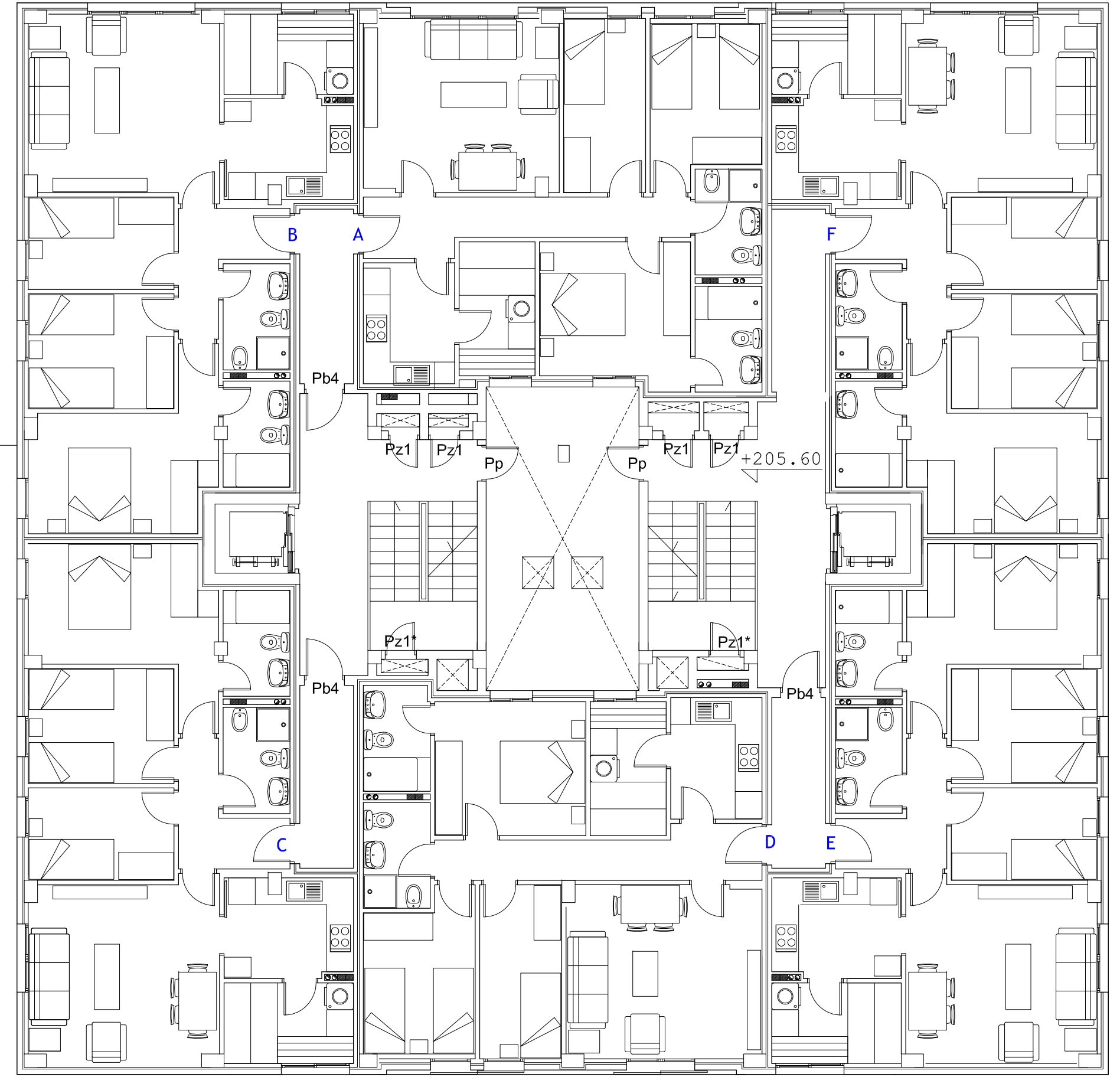

Calle Fray Luis de León

BLOQUE D

Calle San Juan de Ávila

PLANTA 2ª (BLOQUE C)	SUP. UTIL. (m ²)	SUP. CONSTR. (m ²)
VIVENDA 2º A	67,00	78,65
VIVENDA 2º B	67,00	78,30
VIVENDA 2º C	67,00	79,00
VIVENDA 2º D	67,00	78,65
VIVENDA 2º E	67,00	79,00
VIVENDA 2º F	67,00	79,00
ESCALERA 1	8,15	8,90
ESCALERA 2	8,15	8,90
ESCALERA 1 - ZONA COMÚN	13,30	14,82
ESCALERA 2 - ZONA COMÚN	13,25	14,77
DISTRIBUIDOR, A-B	4,65	5,72
DISTRIBUIDOR, C	5,10	6,23
DISTRIBUIDOR, D-E	4,70	5,75
DISTRIBUIDOR, F	5,10	6,23
TOTAL	464,40	543,92

PLANTA 2ª (BLOQUE D)	SUP. UTIL. (m ²)	SUP. CONSTR. (m ²)
VIVENDA 2º A	67,00	78,65
VIVENDA 2º B	67,00	78,30
VIVENDA 2º C	67,00	79,00
VIVENDA 2º D	67,00	78,65
VIVENDA 2º E	67,00	79,00
VIVENDA 2º F	67,00	79,00
ESCALERA 1	8,15	8,90
ESCALERA 2	8,15	8,90
ESCALERA 1 - ZONA COMÚN	13,30	14,82
ESCALERA 2 - ZONA COMÚN	13,25	14,77
DISTRIBUIDOR, A-B	4,65	5,72
DISTRIBUIDOR, C	5,10	6,23
DISTRIBUIDOR, D-E	4,70	5,75
DISTRIBUIDOR, F	5,10	6,23
TOTAL	464,40	543,92

59 VIVIENDAS VP ARRU "BARRIO de TAMARACEITE"

PROYECTO

SITUACION	LAS PALMAS DE GRAN CANARIA	ESCALA 1/100
CALLES	c/ SAN JUAN DE ÁVILA c/ FRAY LUIS DE LEÓN c/ SAN DANIEL	FECHA JUNIO 2017
ARQUITECTO	HÉCTOR MARTÍNEZ SANTANA	Num
PLANO	MOBILIARIO, REF. CARPINTERÍA Y SUPERFICIES (BLOQUES C y D)	11
PL. SEGUNDA		

Calle San Daniel

Medianera con Bloque B

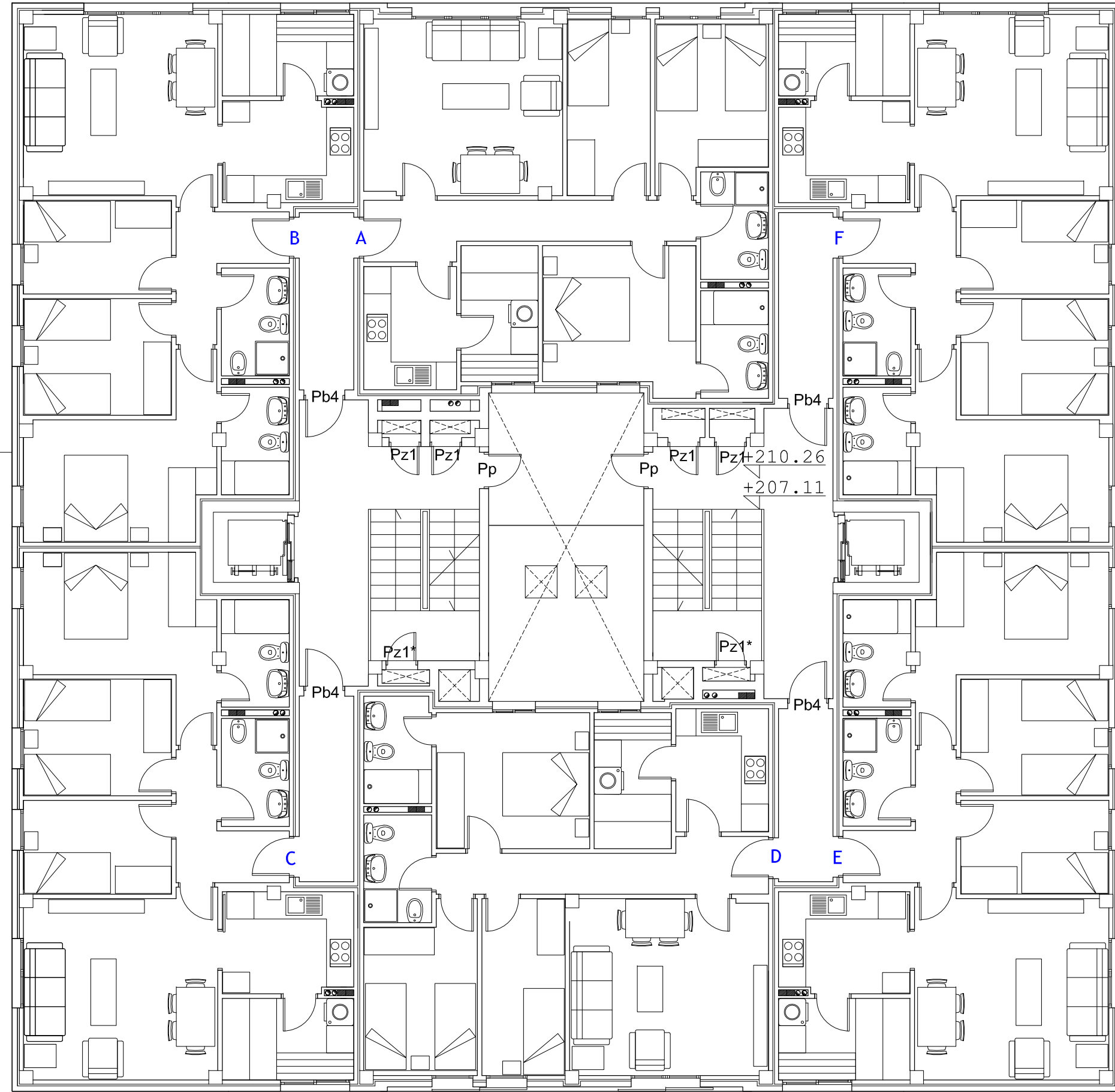

BLOQUE C

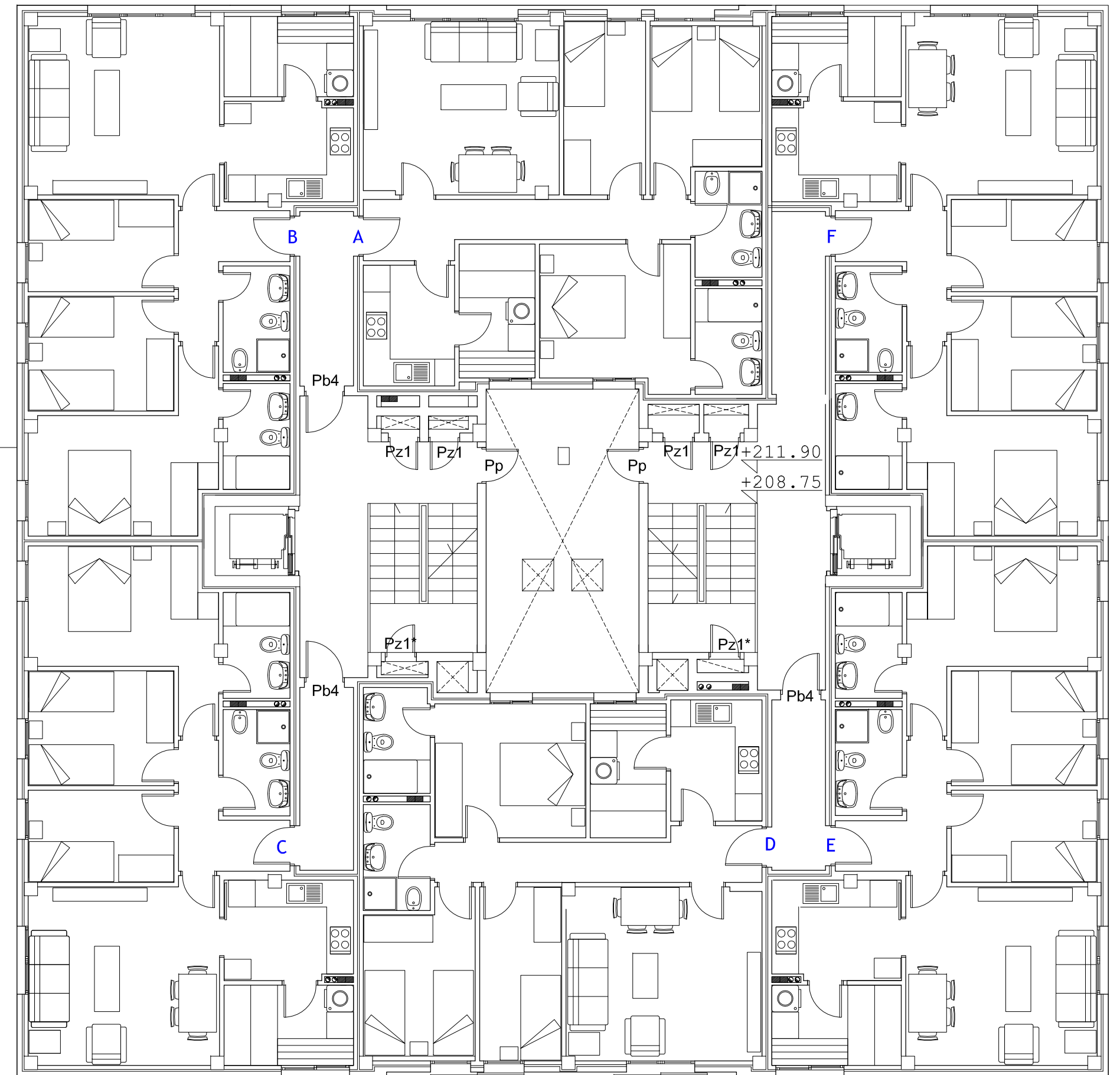

BLOQUE D

Calle Fray Luis de León

Calle San Juan de Ávila

PLANTA 3º y 4º (BLOQUE C)	SUP. UTIL (m ²)	SUP. CONSTR. (m ²)
VIVENDA 3º A y 4º A	134,00	157,30
VIVENDA 3º B y 4º B	134,00	156,60
VIVENDA 3º C y 4º C	134,00	158,00
VIVENDA 3º D y 4º D	134,00	157,30
VIVENDA 3º E y 4º E	134,00	158,00
VIVENDA 3º F y 4º F	134,00	158,00
ESCALERA 1	16,30	17,80
ESCALERA 2	16,30	17,80
ESCALERA 1 - ZONA COMÚN	26,80	29,64
ESCALERA 2 - ZONA COMÚN	26,50	29,54
DISTRIBUIDOR, A-B	9,30	11,44
DISTRIBUIDOR, C	10,20	12,46
DISTRIBUIDOR, D-E	9,40	11,50
DISTRIBUIDOR, F	10,20	12,46
TOTAL	928,80	1.087,84

PLANTA 3º y 4º (BLOQUE D)	SUP. UTIL (m ²)	SUP. CONSTR. (m ²)
VIVENDA 3º A y 4º A	134,00	157,30
VIVENDA 3º B y 4º B	134,00	156,60
VIVENDA 3º C y 4º C	134,00	158,00
VIVENDA 3º D y 4º D	134,00	157,30
VIVENDA 3º E y 4º E	134,00	158,00
VIVENDA 3º F y 4º F	134,00	158,00
ESCALERA 1	16,30	17,80
ESCALERA 2	16,30	17,80
ESCALERA 1 - ZONA COMÚN	26,80	29,64
ESCALERA 2 - ZONA COMÚN	26,50	29,54
DISTRIBUIDOR, A-B	9,30	11,44
DISTRIBUIDOR, C	10,20	12,46
DISTRIBUIDOR, D-E	9,40	11,50
DISTRIBUIDOR, F	10,20	12,46
TOTAL	928,80	1.087,84

59 VIVIENDAS VP ARRU "BARRIO de TAMARACEITE"

PROYECTO

SITUACION
LAS PALMAS DE GRAN CANARIA

CALLES
c/ SAN JUAN DE ÁVILA
c/ FRAY LUIS DE LEÓN
c/ SAN DANIEL

ARQUITECTO
HÉCTOR MARTÍNEZ SANTANA

PLANO
MOBILIARIO, REF. CARPINTERÍA Y SUPERFICIES (BLOQUES C y D)
PL. TERCERA Y CUARTA

ÁREA DE GOBIERNO DE URBANISMO
SERVICIO DE URBANISMO
UNIDAD TÉCNICA DE PROYECTOS Y OBRAS DE EDIFICACIÓN

EXCMO. AYUNTAMIENTO DE LAS PALMAS DE GRAN CANARIA.

ESCALA 1/100
FECHA JUNIO 2017
Num 13

Calle San Daniel

Medianera con Bloque B

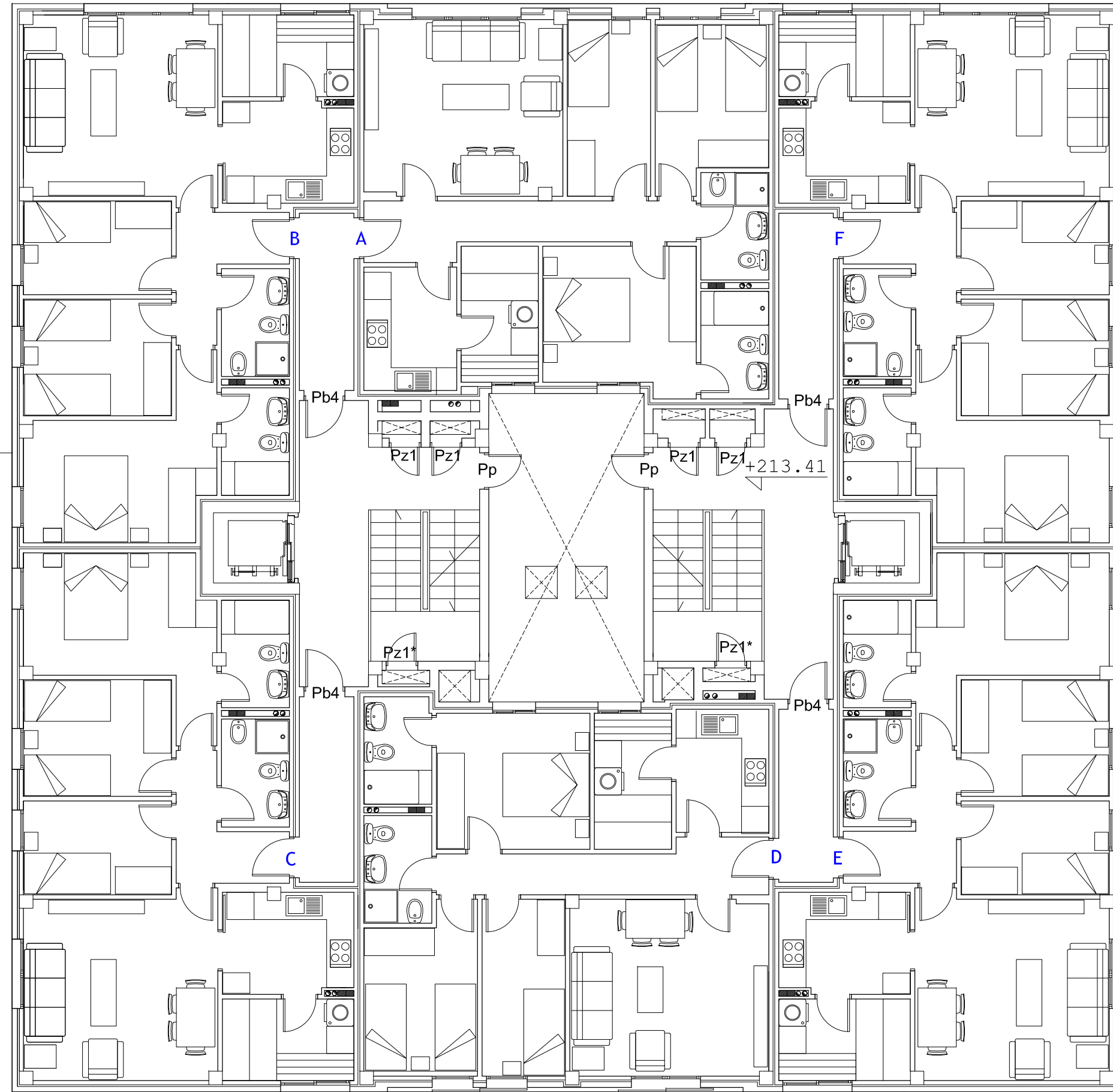

BLOQUE C

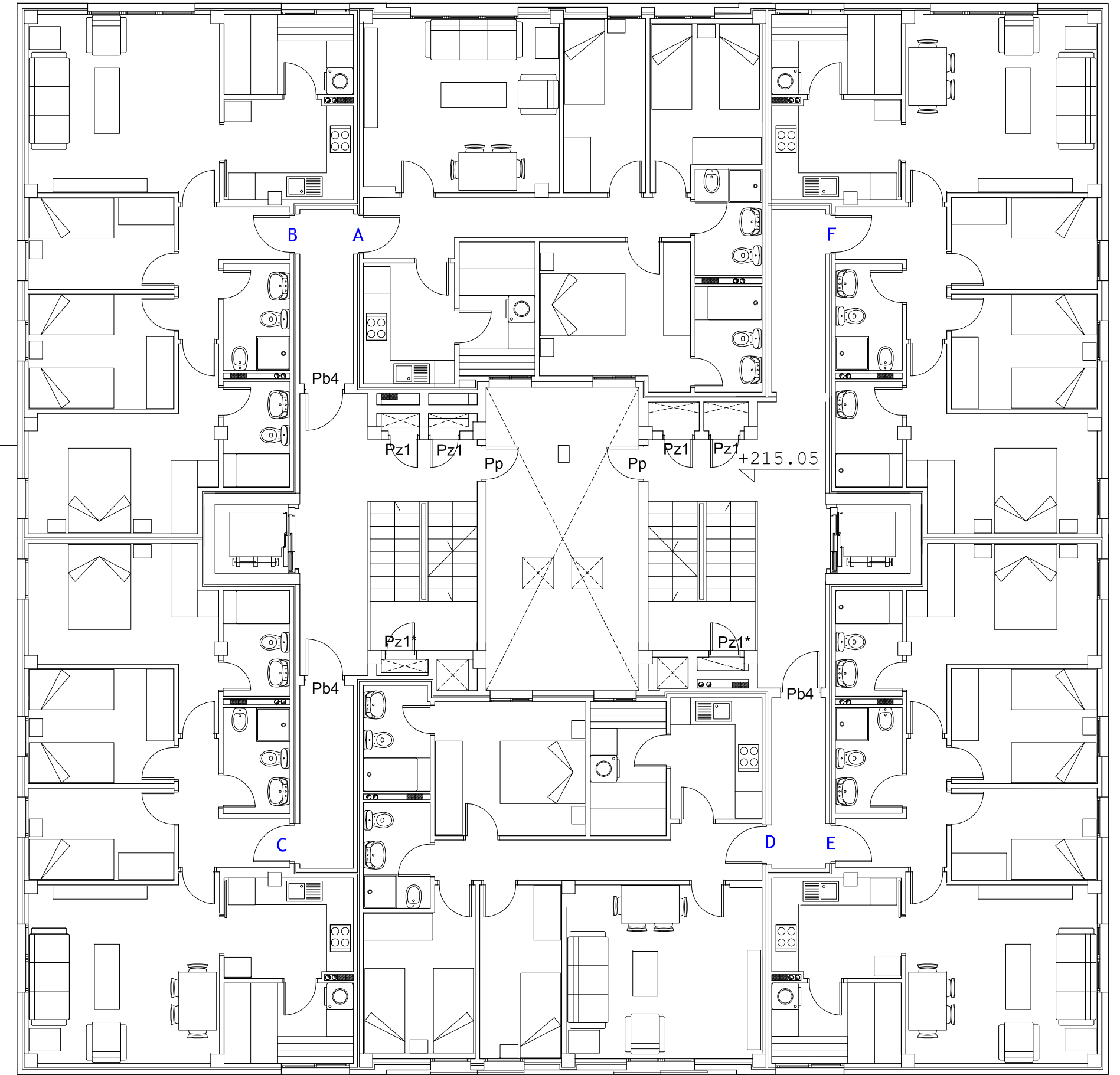

BLOQUE D

Calle Fray Luis de León

Calle San Juan de Ávila

PLANTA 5ª (BLOQUE C)	SUP. UTIL. (m ²)	SUP. CONSTR. (m ²)
VIVENDA 5º A	67,00	78,65
VIVENDA 5º B	67,00	78,30
VIVENDA 5º C	67,00	79,00
VIVENDA 5º D	67,00	78,65
VIVENDA 5º E	67,00	79,00
VIVENDA 5º F	67,00	79,00
ESCALERA 1	8,15	8,90
ESCALERA 2	8,15	8,90
ESCALERA 1 - ZONA COMÚN	13,30	14,82
ESCALERA 2 - ZONA COMÚN	13,25	14,77
DISTRIBUIDOR, A-B	4,65	5,72
DISTRIBUIDOR, C	5,10	6,23
DISTRIBUIDOR, D-E	4,70	5,75
DISTRIBUIDOR, F	5,10	6,23
TOTAL	464,40	543,92

PLANTA 5ª (BLOQUE D)	SUP. UTIL. (m ²)	SUP. CONSTR. (m ²)
VIVENDA 5º A	67,00	78,65
VIVENDA 5º B	67,00	78,30
VIVENDA 5º C	67,00	79,00
VIVENDA 5º D	67,00	78,65
VIVENDA 5º E	67,00	79,00
VIVENDA 5º F	67,00	79,00
ESCALERA 1	8,15	8,90
ESCALERA 2	8,15	8,90
ESCALERA 1 - ZONA COMÚN	13,30	14,82
ESCALERA 2 - ZONA COMÚN	13,25	14,77
DISTRIBUIDOR, A-B	4,65	5,72
DISTRIBUIDOR, C	5,10	6,23
DISTRIBUIDOR, D-E	4,70	5,75
DISTRIBUIDOR, F	5,10	6,23
TOTAL	464,40	543,92

59 VIVIENDAS VP ARRU "BARRIO de TAMARACEITE"

PROYECTO

SITUACION	LAS PALMAS DE GRAN CANARIA	
CALLES	c/ SAN JUAN DE ÁVILA c/ FRAY LUIS DE LEÓN c/ SAN DANIEL	ESCALA 1/100 FECHA JUNIO 2017 Num
ARQUITECTO	HÉCTOR MARTÍNEZ SANTANA	15
PLANO	MOBILIARIO, REF. CARPINTERÍA Y SUPERFICIES (BLOQUES C y D)	
PL. QUINTA		

ÁREA DE GOBIERNO DE URBANISMO
SERVICIO DE URBANISMO
UNIDAD TÉCNICA DE PROYECTOS Y OBRAS DE EDIFICACIÓN
EXCMO. AYUNTAMIENTO DE LAS PALMAS DE GRAN CANARIA.

Calle San Daniel

Medianera con Bloque B

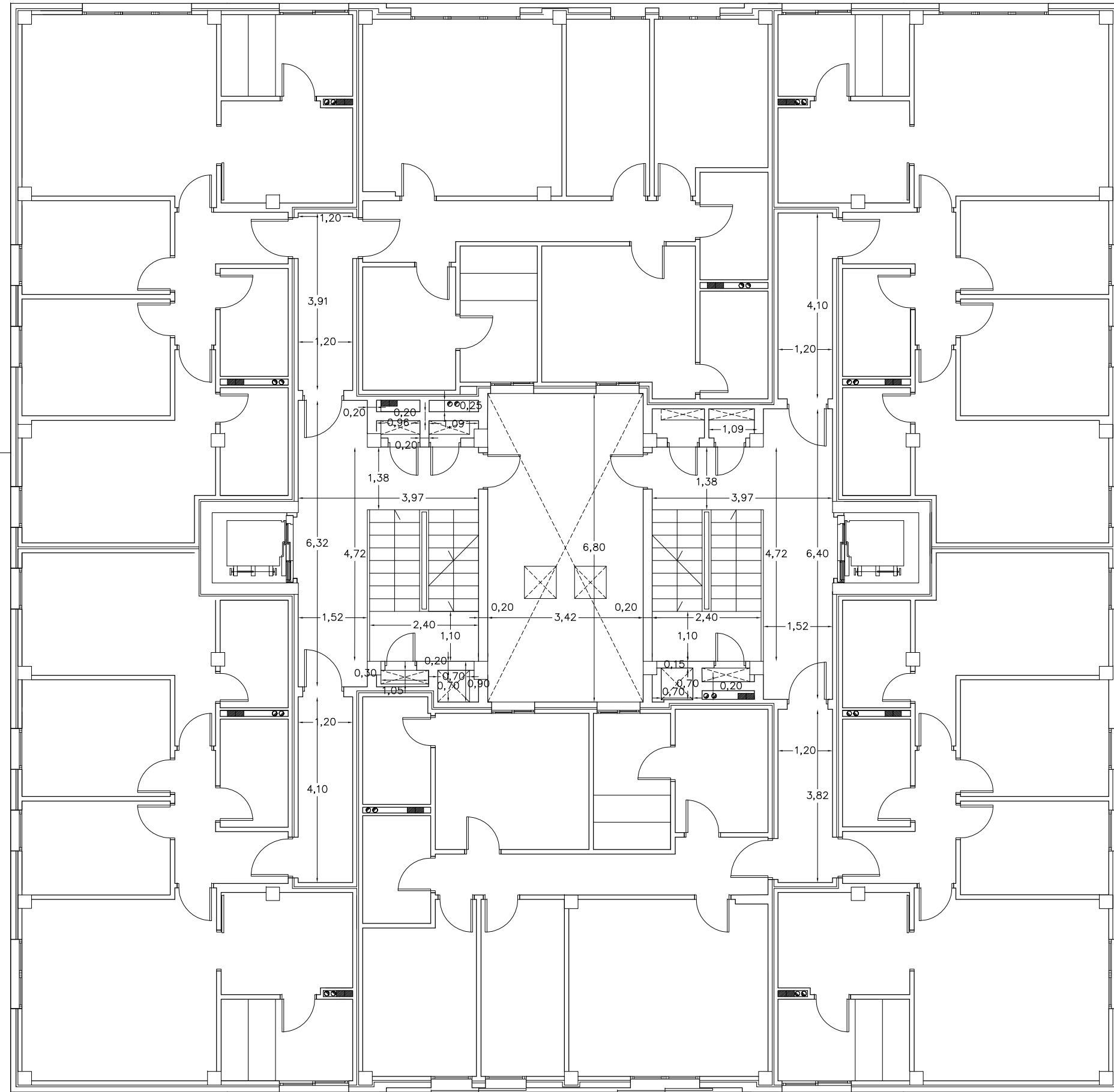

BLOQUE C

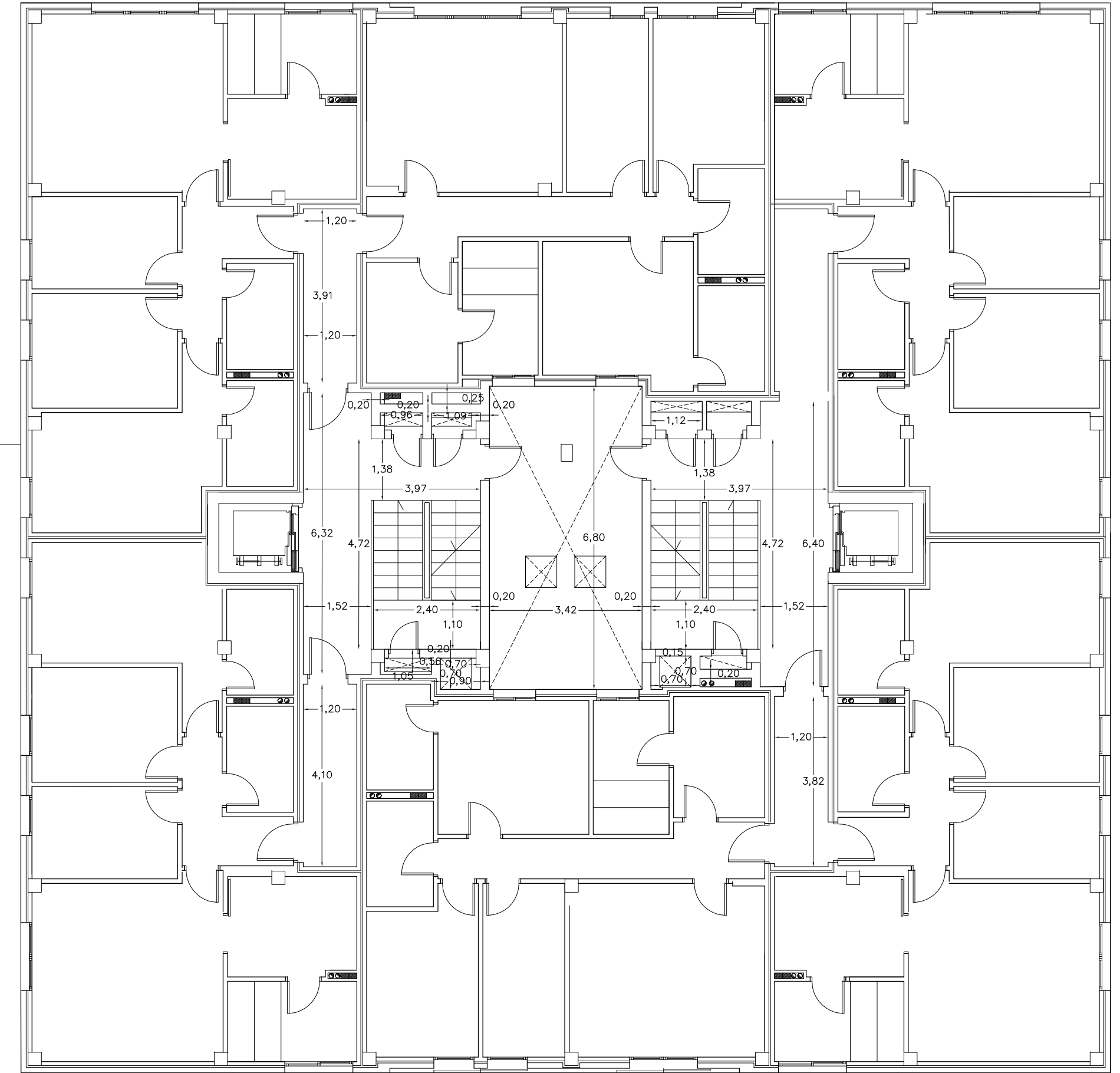

BLOQUE D

Calle Fray Luis de León

Calle San Juan de Ávila

59 VIVIENDAS VP ARRU "BARRIO de TAMARACEITE"

PROYECTO

SITUACION	LAS PALMAS DE GRAN CANARIA	
CALLES	c/ SAN JUAN DE ÁVILA c/ FRAY LUIS DE LEÓN c/ SAN DANIEL	
ARQUITECTO	HÉCTOR MARTÍNEZ SANTANA	
PLANO	ACOTADO	(BLOQUES C y D)
	PL. QUINTA	



ESCALA 1/100
FECHA JUNIO 2017

Num 16

ÁREA DE GOBIERNO DE URBANISMO
SERVICIO DE URBANISMO
UNIDAD TÉCNICA DE PROYECTOS Y OBRAS DE EDIFICACIÓN
EXCMO. AYUNTAMIENTO DE LAS PALMAS DE GRAN CANARIA.

Calle San Daniel

Medianera con Bloque B

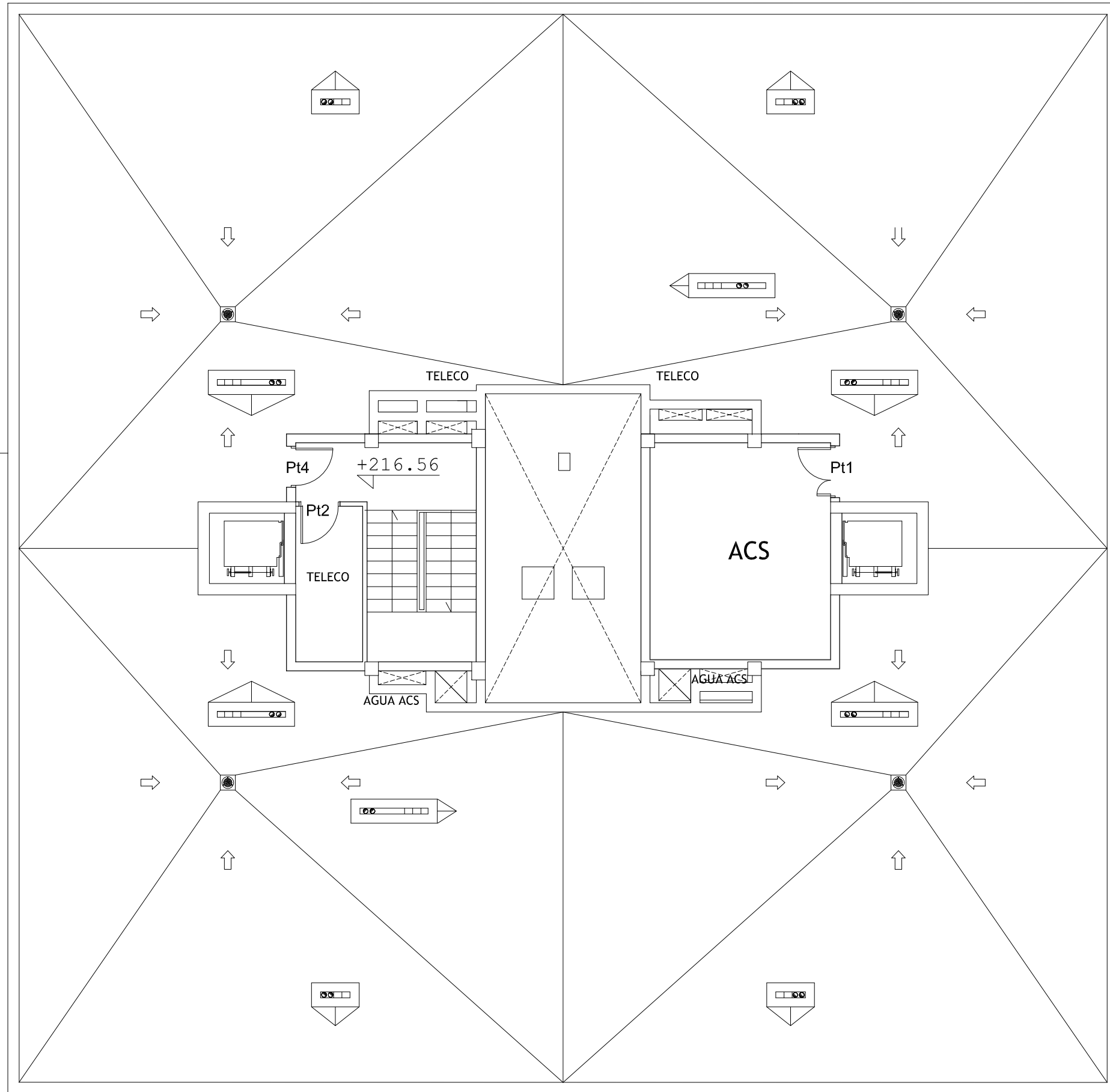

BLOQUE C

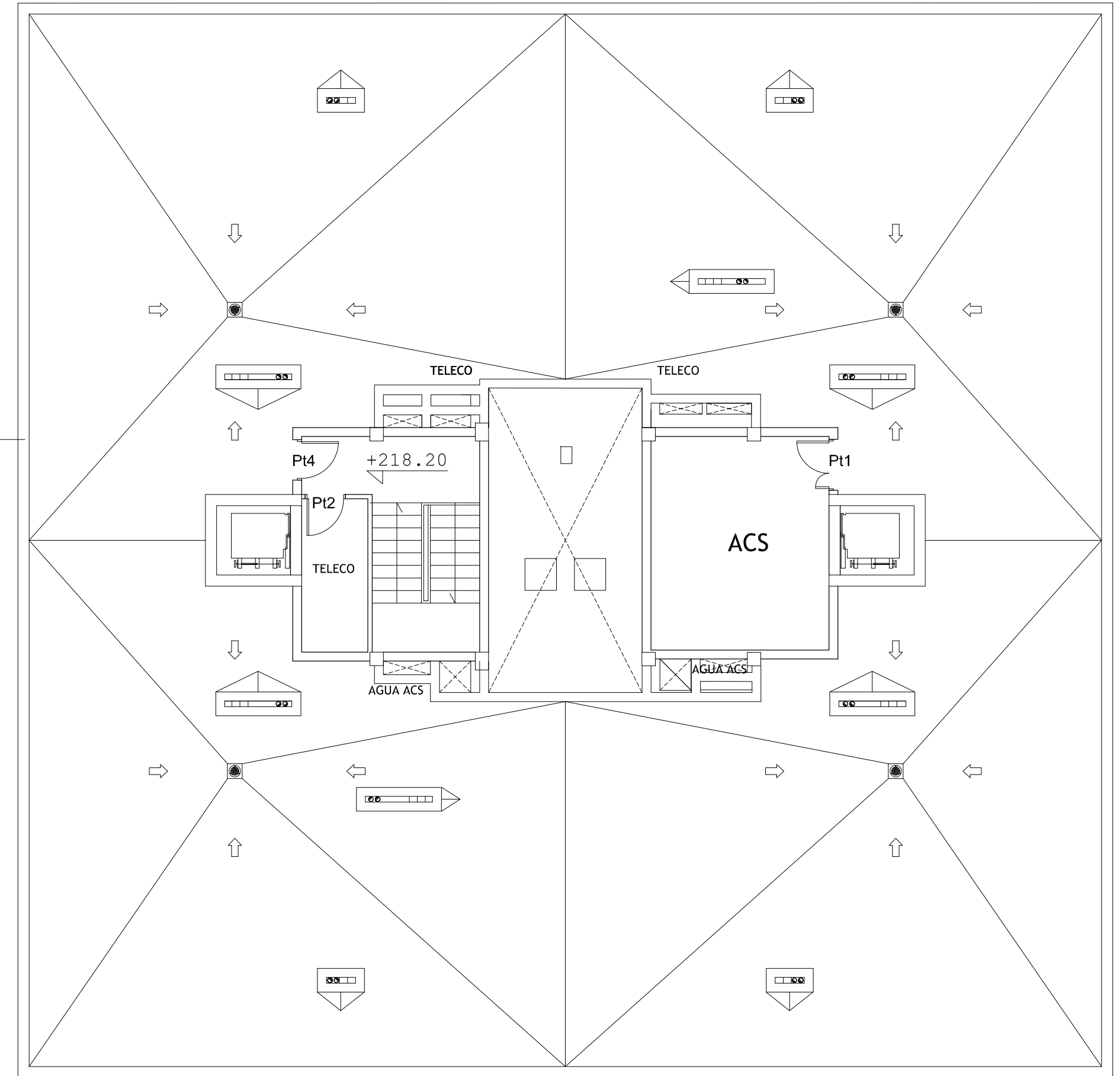

BLOQUE D

Calle San Juan de Ávila

PLANTA CUBIERTA (BLOQUE C)	SUP. UTIL (m ²)	SUP. CONSTR. (m ²)
ESCALERA 1	8,22	8,88
ESCALERA 1 - ZONA COMÚN	5,10	6,00
CUARTO	4,90	5,65
RITS	1,00	1,35
ACS	19,10	21,80
TOTAL	38,32	43,68

PLANTA CUBIERTA (BLOQUE D)	SUP. UTIL (m ²)	SUP. CONSTR. (m ²)
ESCALERA 1	8,22	8,88
ESCALERA 1 - ZONA COMÚN	5,10	6,00
CUARTO	4,90	5,65
RITS	1,00	1,35
ACS	19,10	21,80
TOTAL	38,32	43,68

59 VIVIENDAS VP ARRU "BARRIO de TAMARACEITE"

PROYECTO

SITUACION	LAS PALMAS DE GRAN CANARIA	ESCALA 1/100
CALLES	c/ SAN JUAN DE ÁVILA c/ FRAY LUIS DE LEÓN c/ SAN DANIEL	FECHA JUNIO 2017
ARQUITECTO	HÉCTOR MARTÍNEZ SANTANA	Num 17
PLANO	MOBILIARIO, REF. CARPINTERÍA Y SUPERFICIES (BLOQUES C y D)	
PL. CUBIERTA		



ÁREA DE GOBIERNO DE URBANISMO
 SERVICIO DE URBANISMO
 UNIDAD TÉCNICA DE PROYECTOS Y OBRAS DE EDIFICACIÓN
 EXCMO. AYUNTAMIENTO DE LAS PALMAS DE GRAN CANARIA.

Calle San Daniel

Medianera con Bloque B

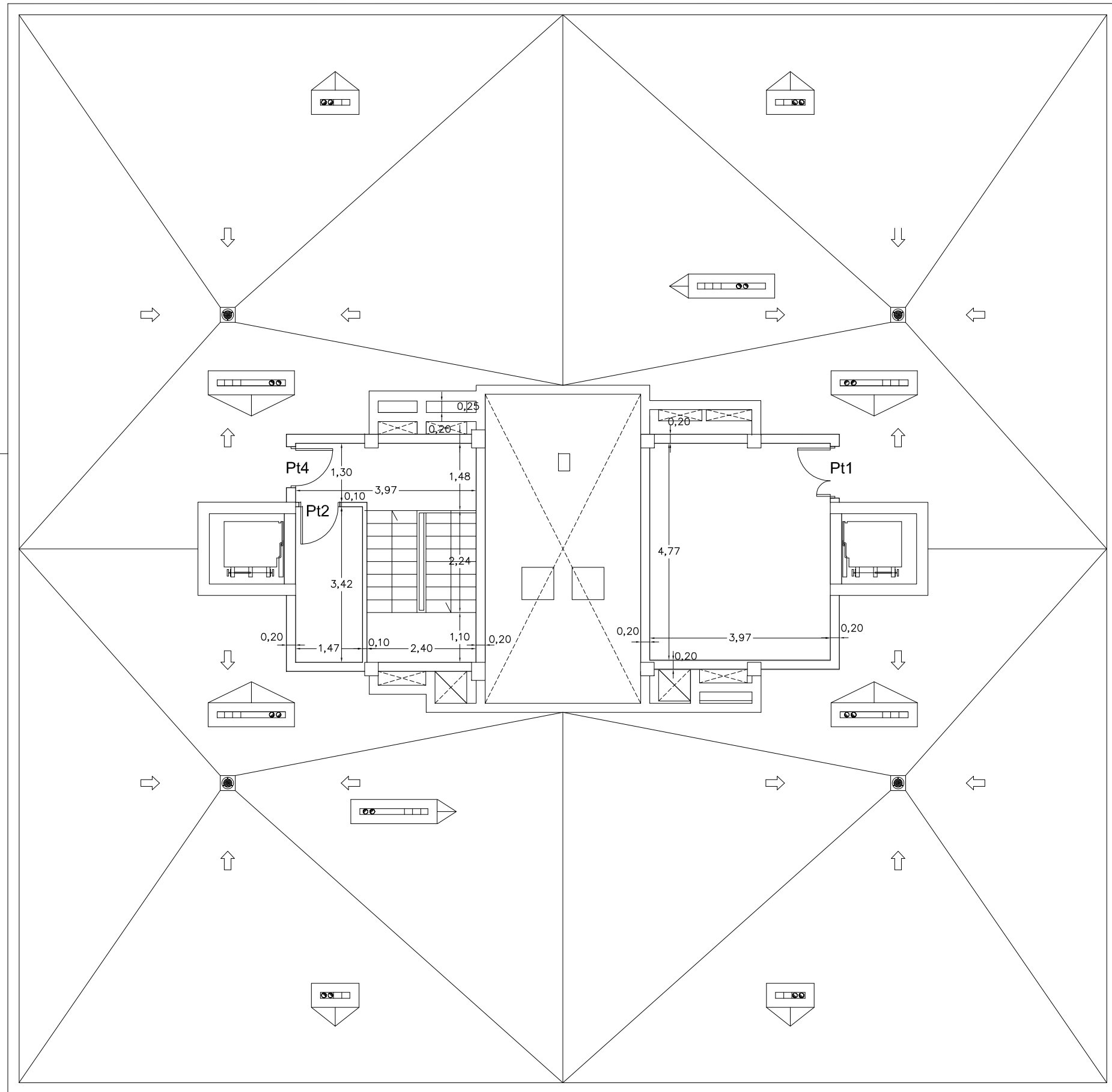

BLOQUE C

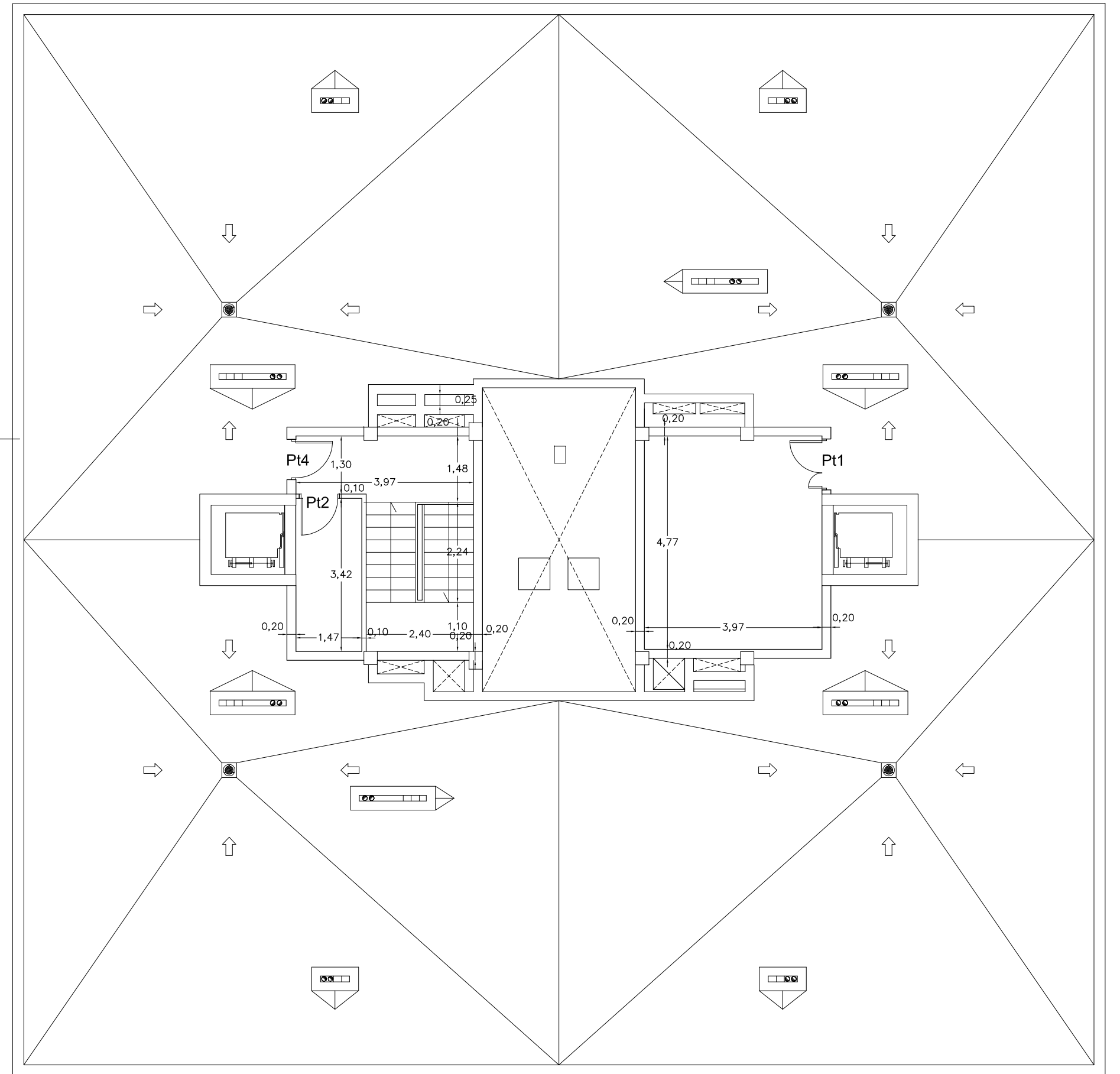

BLOQUE D

Calle San Juan de Ávila

Calle Fray Luis de León

59 VIVIENDAS VP ARRU "BARRIO de TAMARACEITE"

PROYECTO

SITUACION	LAS PALMAS DE GRAN CANARIA	
CALLES	c/ SAN JUAN DE ÁVILA c/ FRAY LUIS DE LEÓN c/ SAN DANIEL	ESCALA 1/100 FECHA JUNIO 2017 Num 18
ARQUITECTO	HÉCTOR MARTÍNEZ SANTANA	
PLANO	ACOTADO	(BLOQUES C y D)
	PL. SOBRECUBIERTA	



ÁREA DE GOBIERNO DE URBANISMO
 SERVICIO DE URBANISMO
 UNIDAD TÉCNICA DE PROYECTOS Y OBRAS DE EDIFICACIÓN
 EXCMO. AYUNTAMIENTO DE LAS PALMAS DE GRAN CANARIA.

Calle San Daniel

Medianera con Bloque B

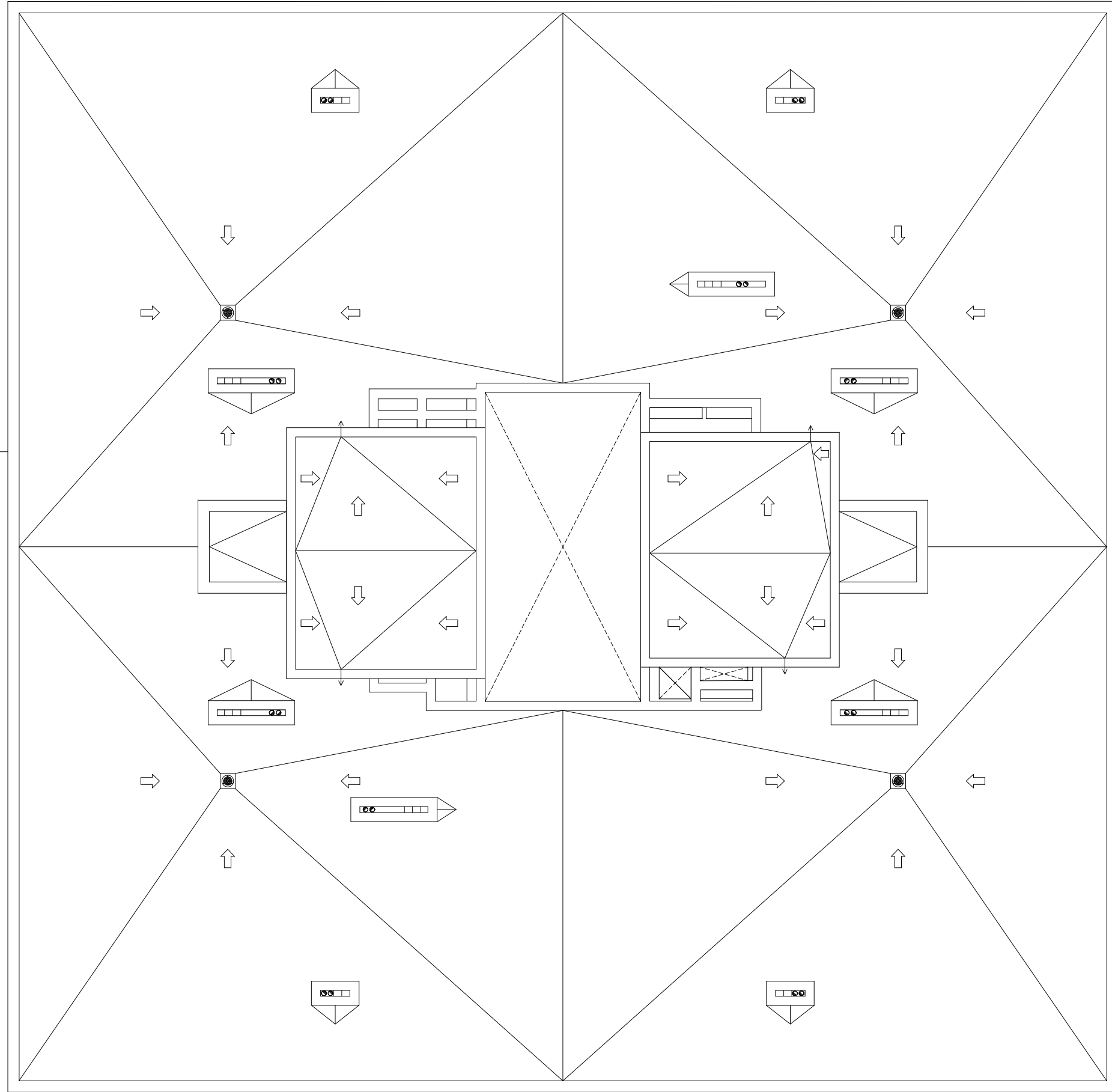

BLOQUE C

Calle San Juan de Ávila

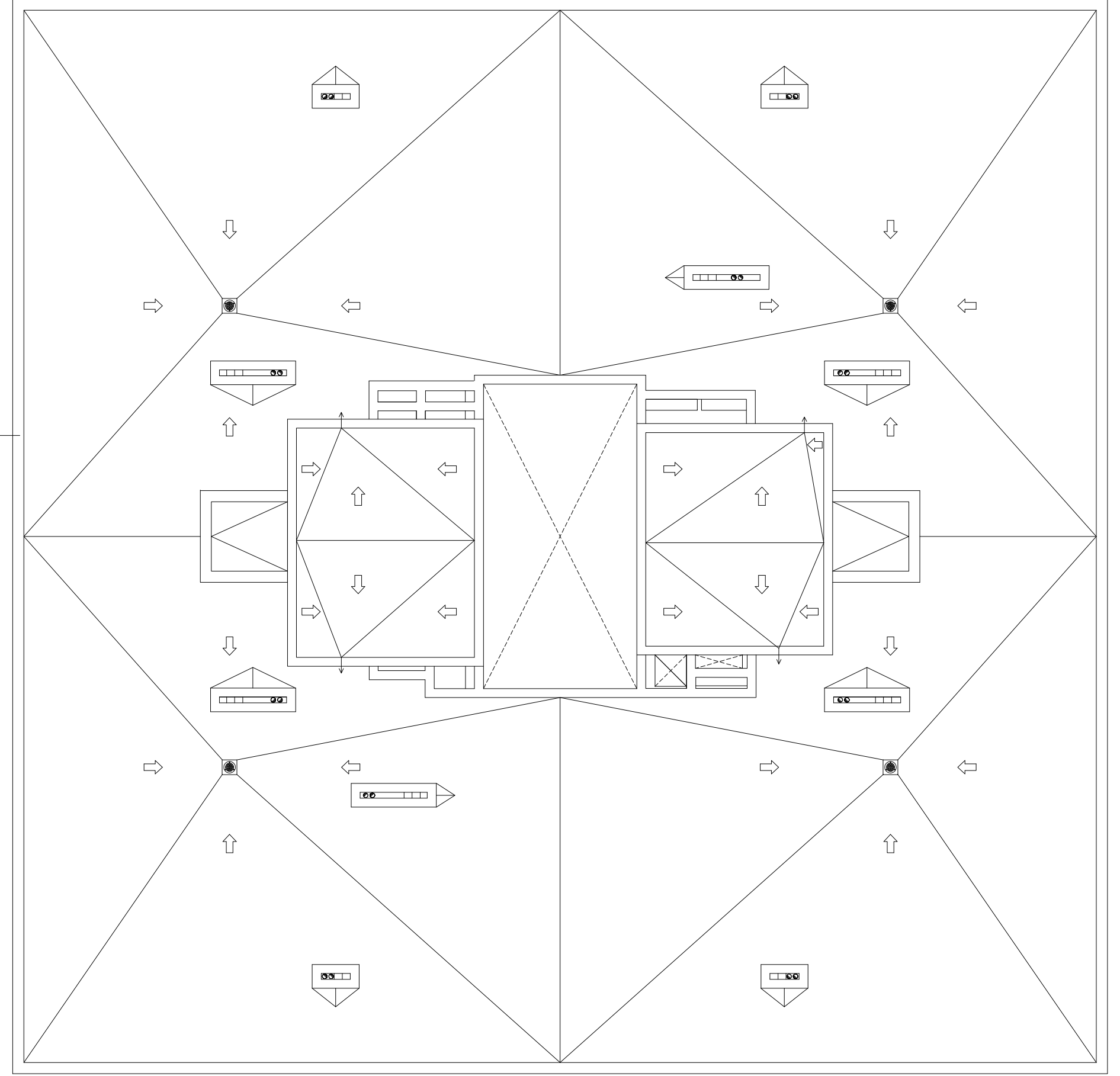

BLOQUE D

Calle Fray Luis de León

59 VIVIENDAS VP ARRU "BARRIO de TAMARACEITE"

PROYECTO

SITUACION	LAS PALMAS DE GRAN CANARIA	
CALLES	c/ SAN JUAN DE ÁVILA c/ FRAY LUIS DE LEÓN c/ SAN DANIEL	
ARQUITECTO	HÉCTOR MARTÍNEZ SANTANA	
PLANO	ACOTADO	(BLOQUES C y D)
	PL. SOBRECUBIERTA	



ESCALA 1/100
FECHA
JUNIO 2017

Num
19

ÁREA DE GOBIERNO DE URBANISMO
SERVICIO DE URBANISMO
UNIDAD TÉCNICA DE PROYECTOS Y OBRAS DE EDIFICACIÓN
EXCMO. AYUNTAMIENTO DE LAS PALMAS DE GRAN CANARIA.

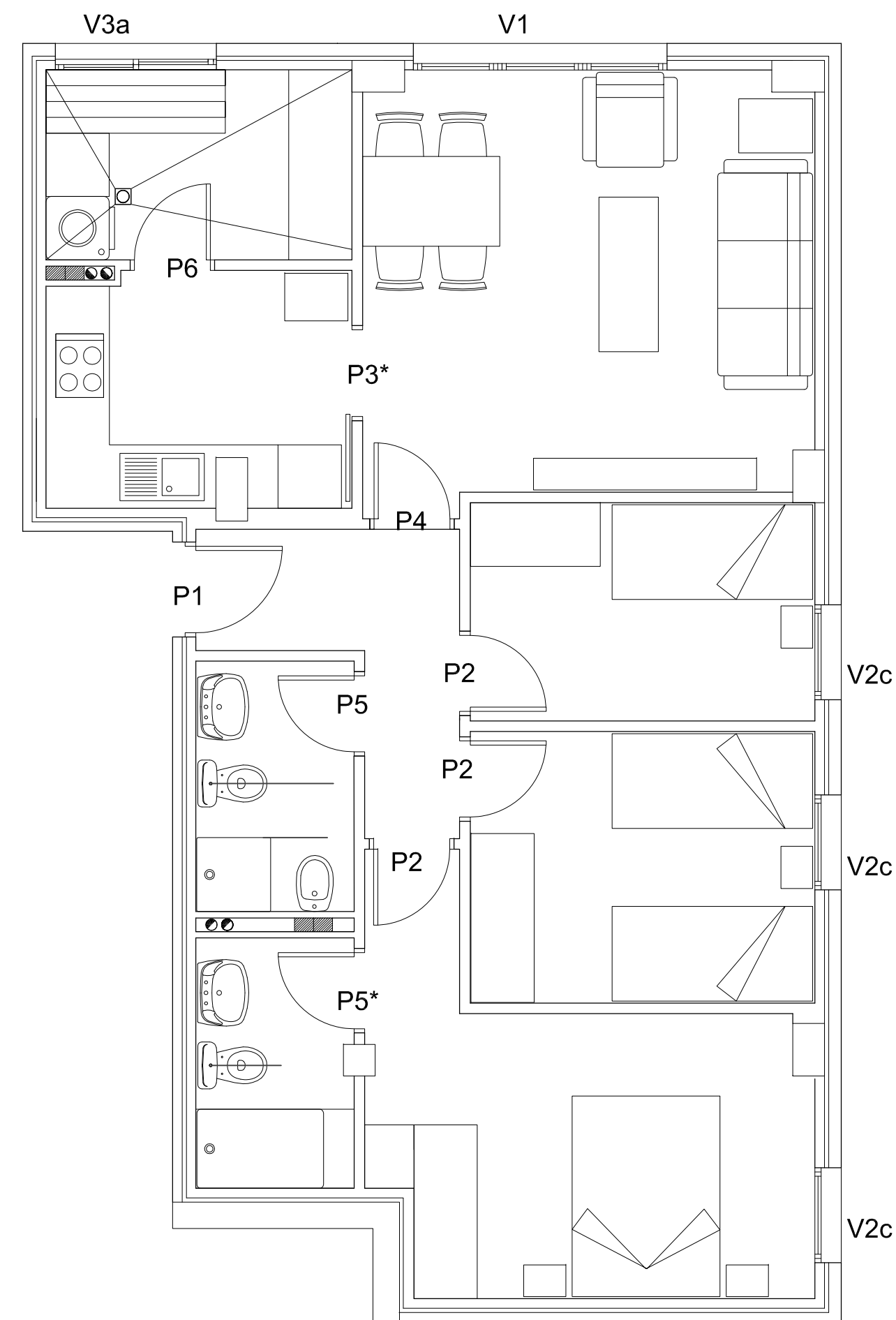

Mobiliario - Vivienda tipo A

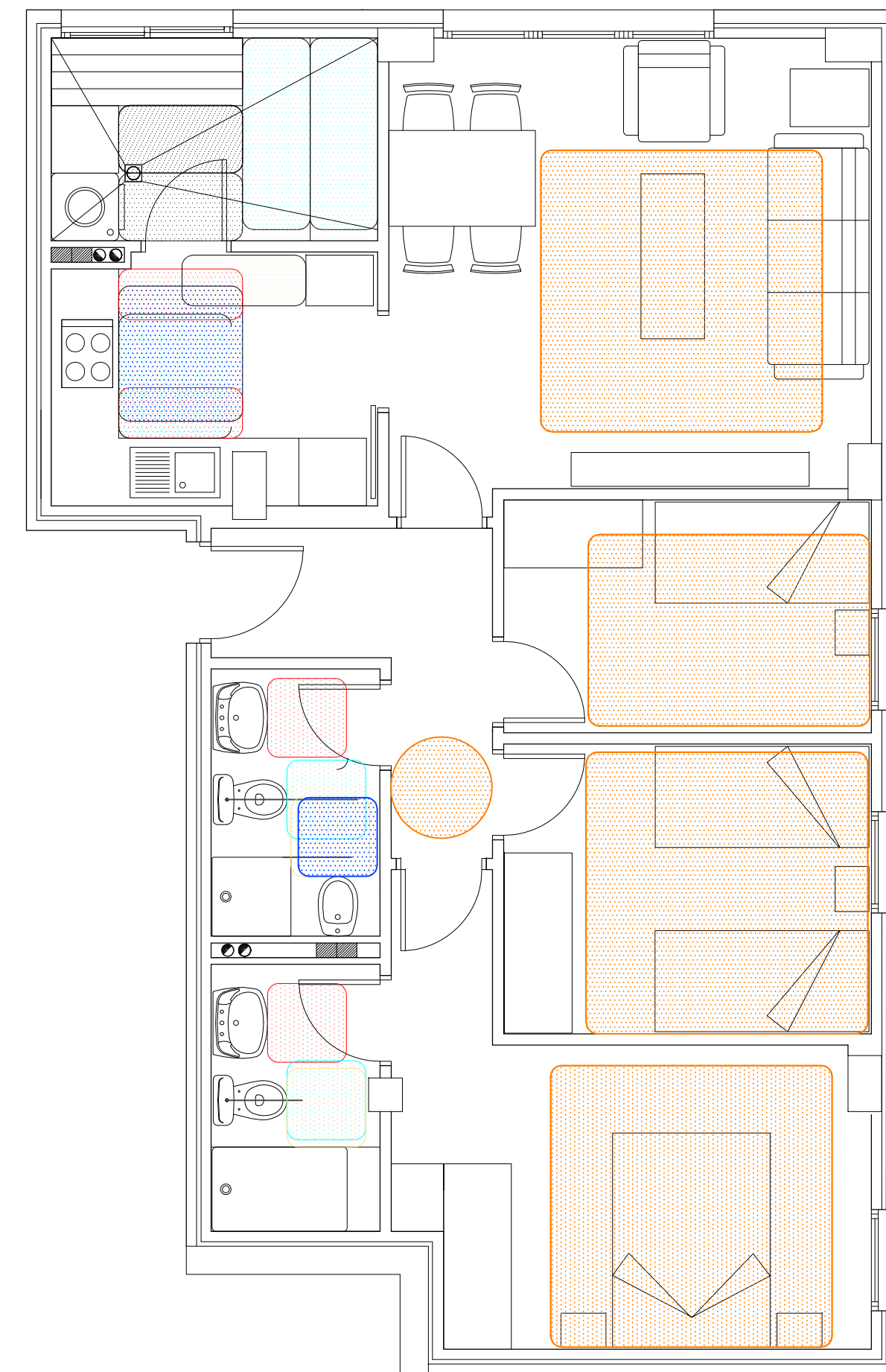

Cumplimiento de habitabilidad - Vivienda tipo A

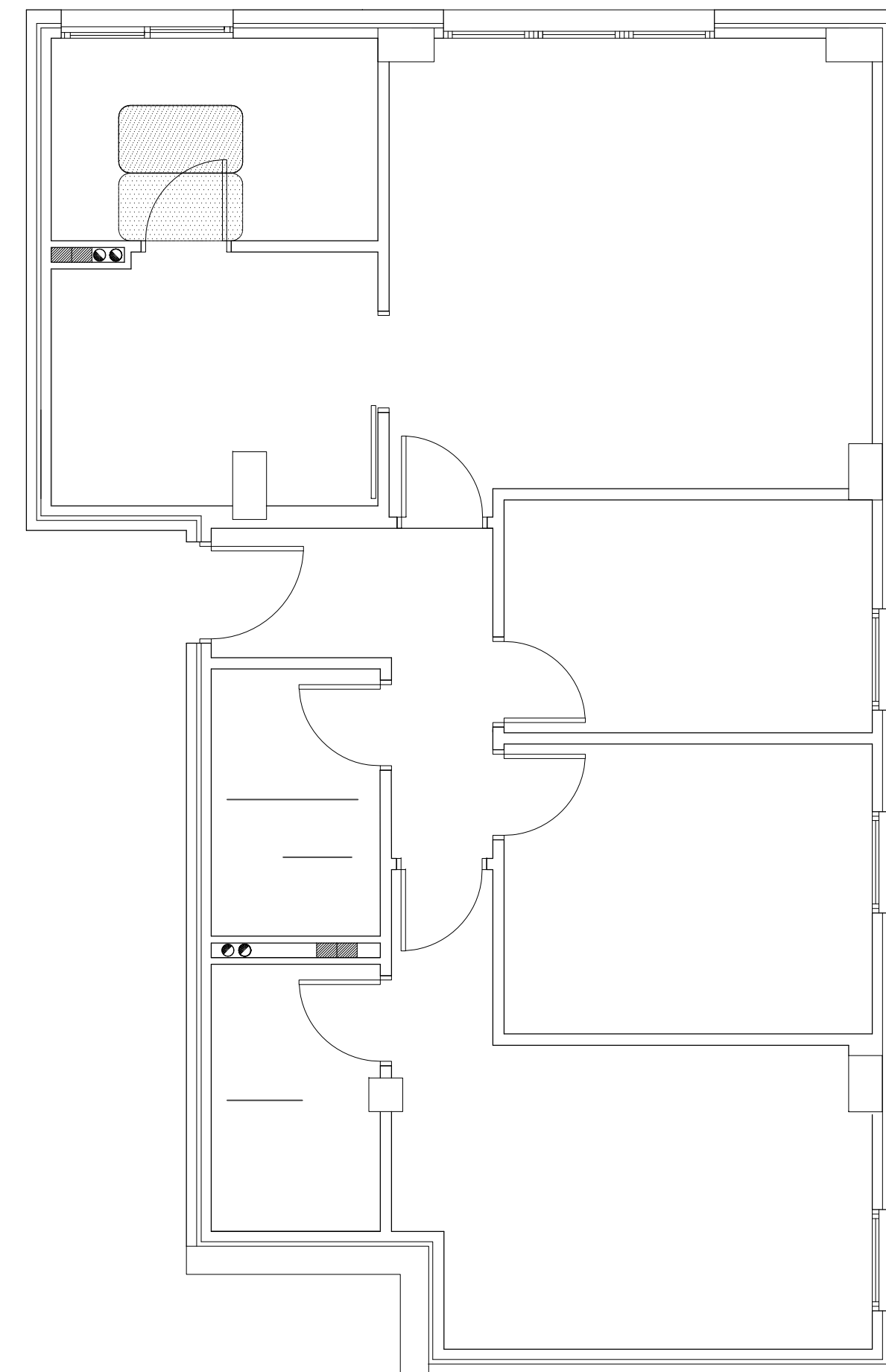

Pavimento - Vivienda tipo A

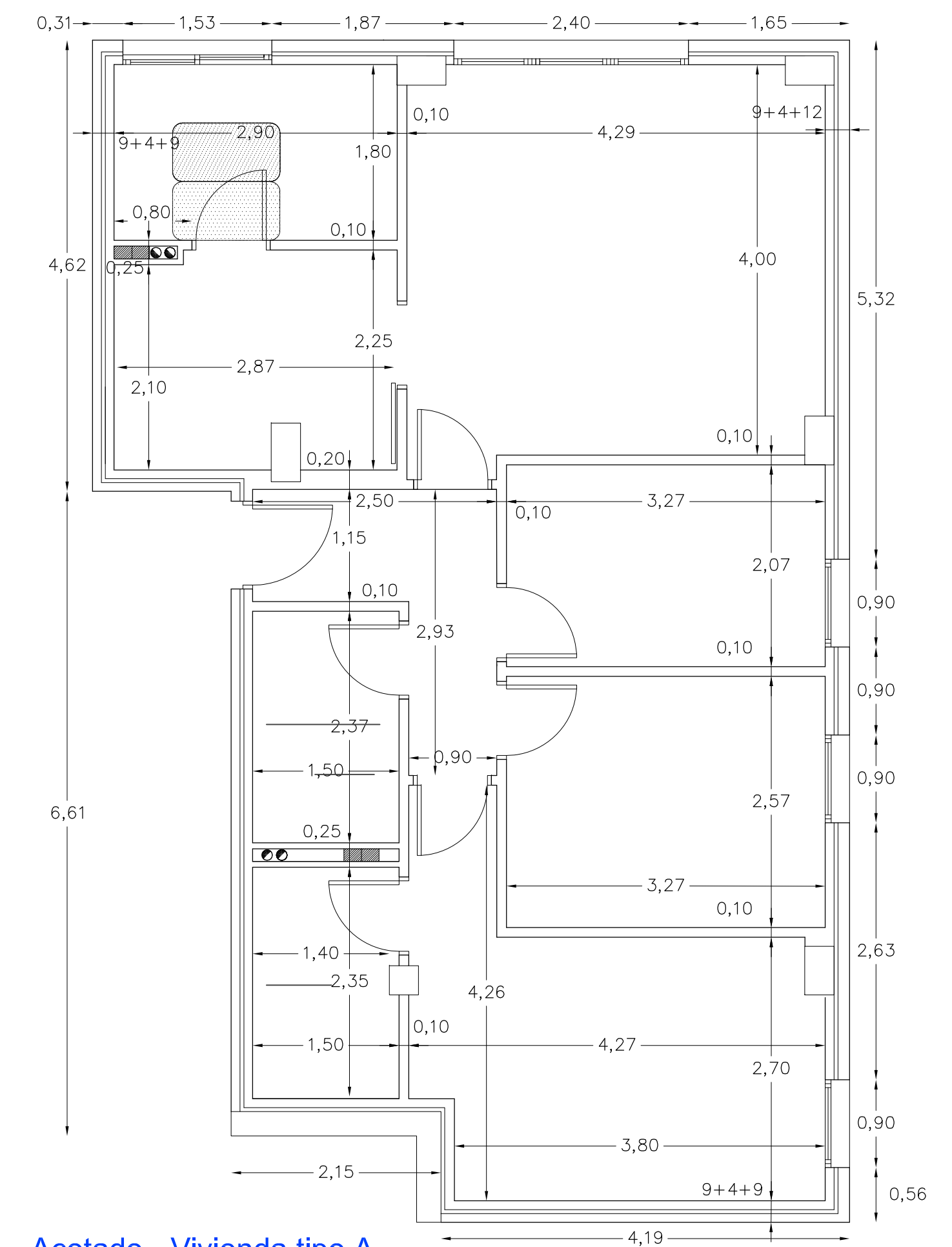

Acotado - Vivienda tipo A

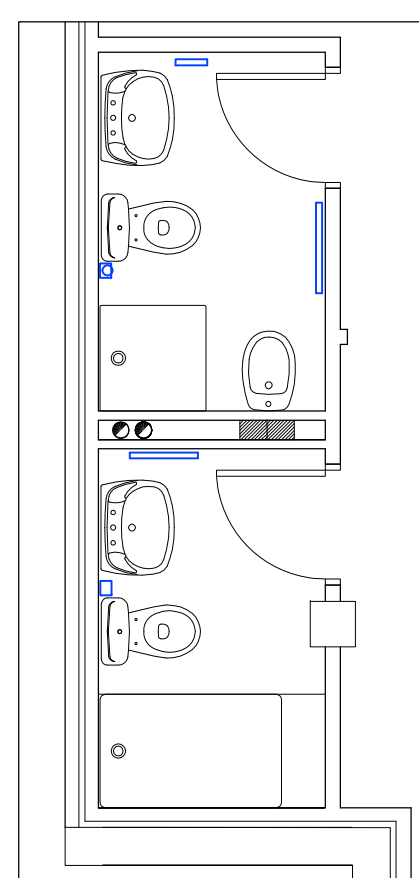

ACCESORIOS

TOALLERO DE LAVABO 600 mm.	
PORTARROLLO	
PERCHA	
TOALLERO DE LAVABO 450 mm.	
TOALLERO DE ANILLA	

REF. DE CARPINTERÍA - VENTANAS

VENTANAS - SALONES	
V1	(Fachada Sur) + persiana
V1a	(Fachada Oeste) + persiana
V1a	(Fachada Laterales 1, 2 y 3) + persiana
VENTANAS - SOLANAS	
V3	(Fachada Sur)
V3a	(Fachada Norte)
VENTANAS - DORMITORIOS	
V2b	(Fachada Oeste) + persiana
V2c	(Fachada Laterales 1, 2 y 3) + persiana

VIVIENDA TIPO A	SUP. UTIL (m ²)	SUP. CONSTR. (m ²)
SALÓN	17,00	19,72
COCINA	5,95	6,86
SOLANA	5,10	6,43
BAÑO 1	3,55	4,23
BAÑO 2	3,50	4,48
DORMITORIO 1	11,86	14,16
DORMITORIO 2	8,25	9,50
DORMITORIO 3	6,75	7,73
PASILLO	5,04	5,89
TOTAL	67,00	79,00

TIPOS DE VIVIENDAS

TIPOS	Nº. VIVIENDAS	UTIL TOTAL (m ²)	CONSTR. TOTAL (m ²)
TIPO A	37	2.479,00	2.923,00
TIPO A1	2	134,00	313,20
TIPOB	20	1.340,00	1.573,00
TOTAL	59	3.953,00	4.809,20

59 VIVIENDAS VP ARRU "BARRIO de TAMARACEITE"

PROYECTO

SITUACION:
LAS PALMAS DE GRAN CANARIA

CALLES:
o SAN JUAN DE AVILA
o FRAY LUIS DE LEÓN
o SAN DANIEL

ARQUITECTO:
HÉCTOR MARTÍNEZ SANTANA

PLANO: MOBILIARIO, REF. CARPINTERÍA Y SUPERFICIES (BLOQUES C y D)

ÁREA DE GOBIERNO DE URBANISMO
SERVICIO DE URBANISMO
UNIDAD TÉCNICA DE PROYECTOS Y OBRAS DE EDIFICACIÓN

EXCMO. AYUNTAMIENTO DE LAS PALMAS DE GRAN CANARIA.

ESCALA 1:50
FECHA:
JUNIO 2017
Nº:
20

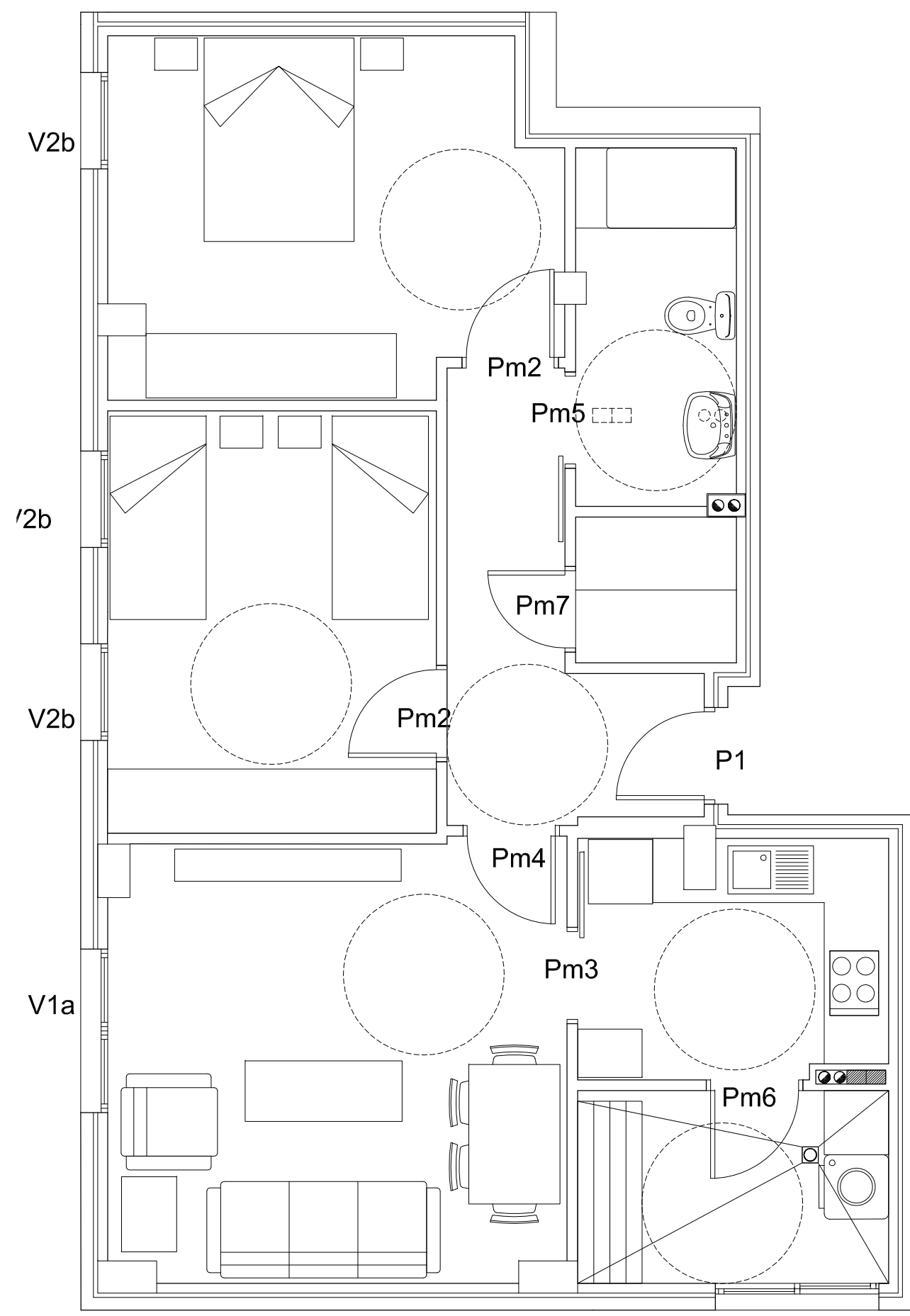

Mobiliario - Vivienda tipo A1

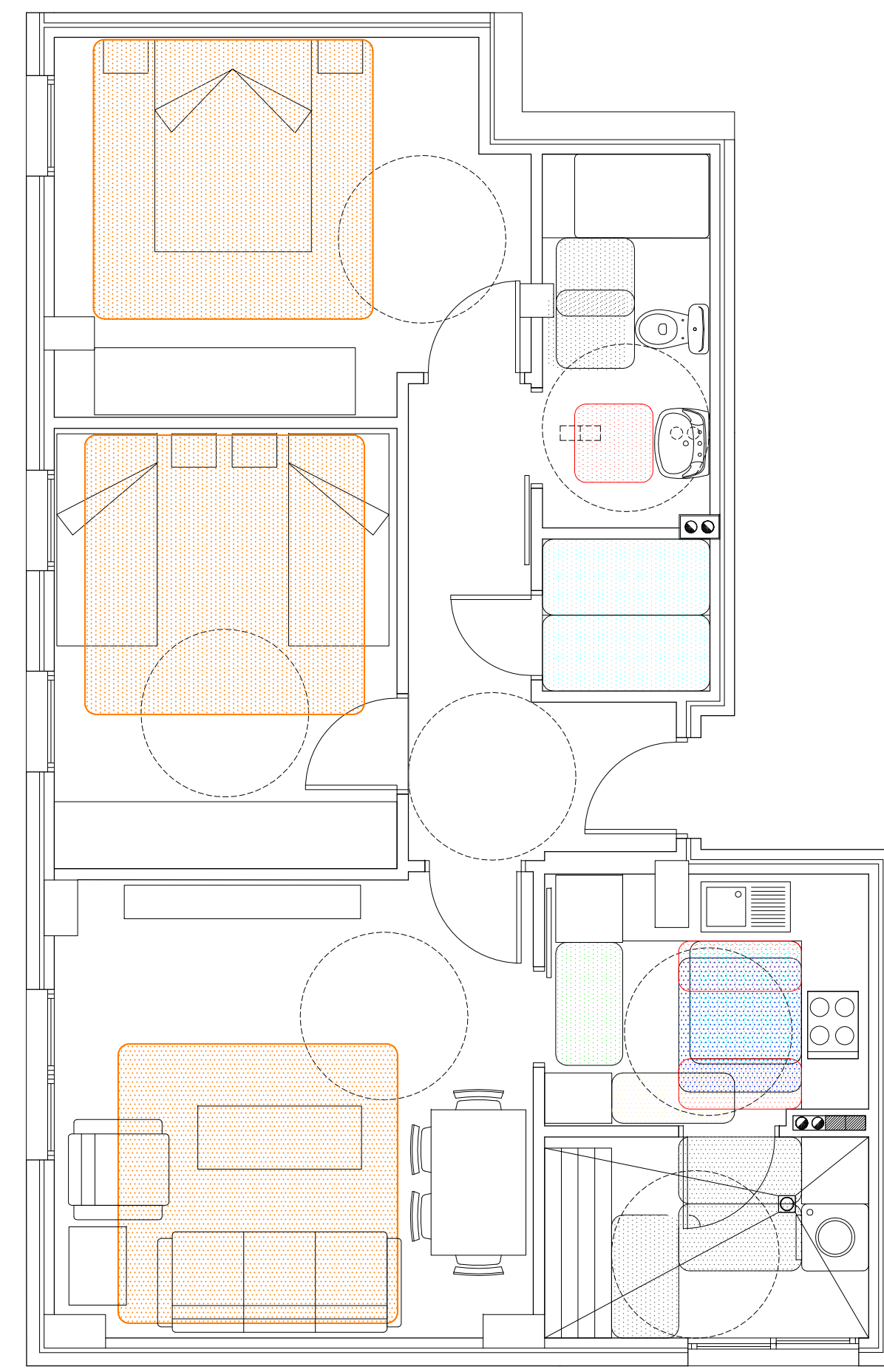

Cumplimiento de habitabilidad - Vivienda tipo A1

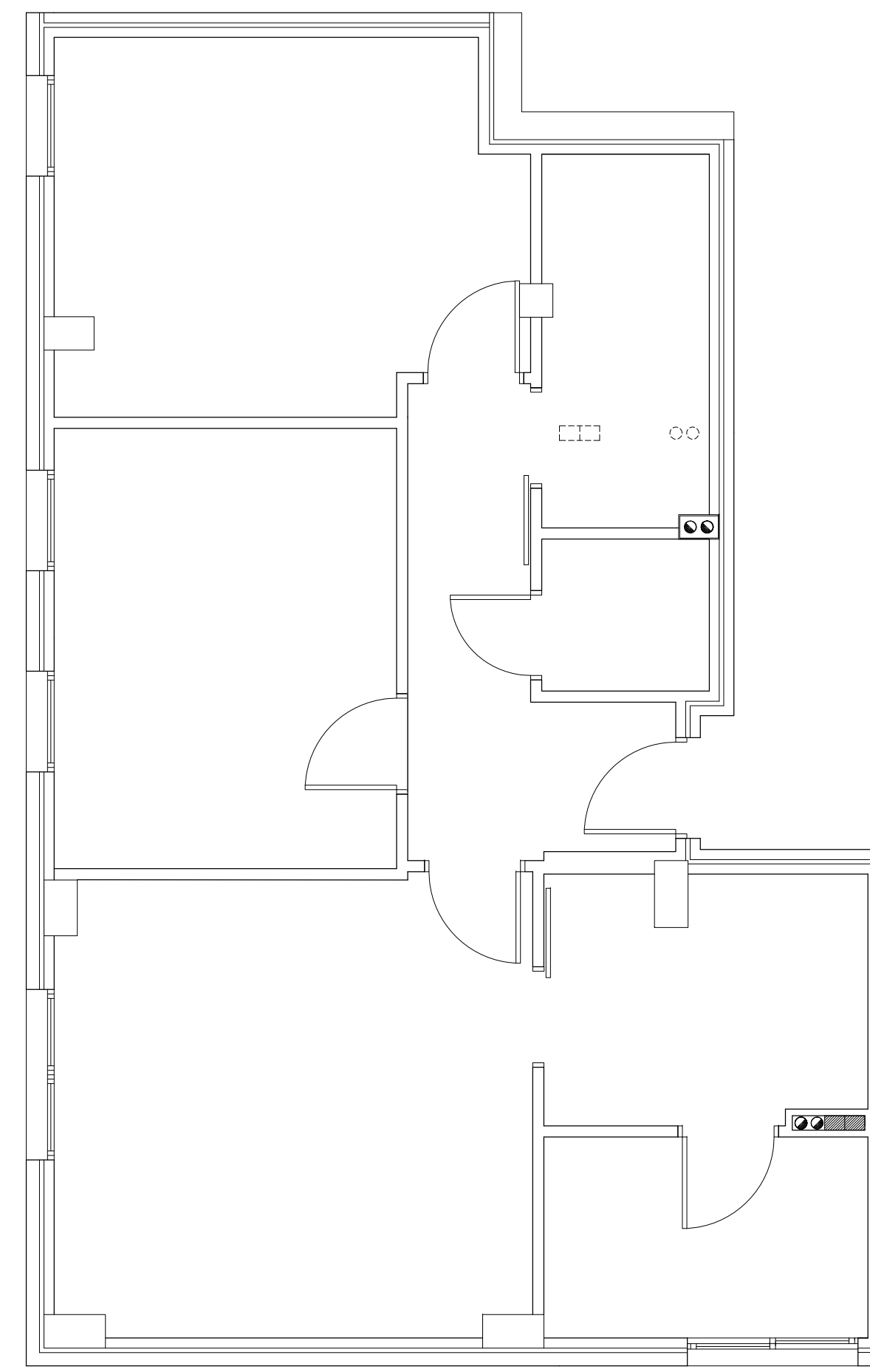

Pavimento - Vivienda tipo A1

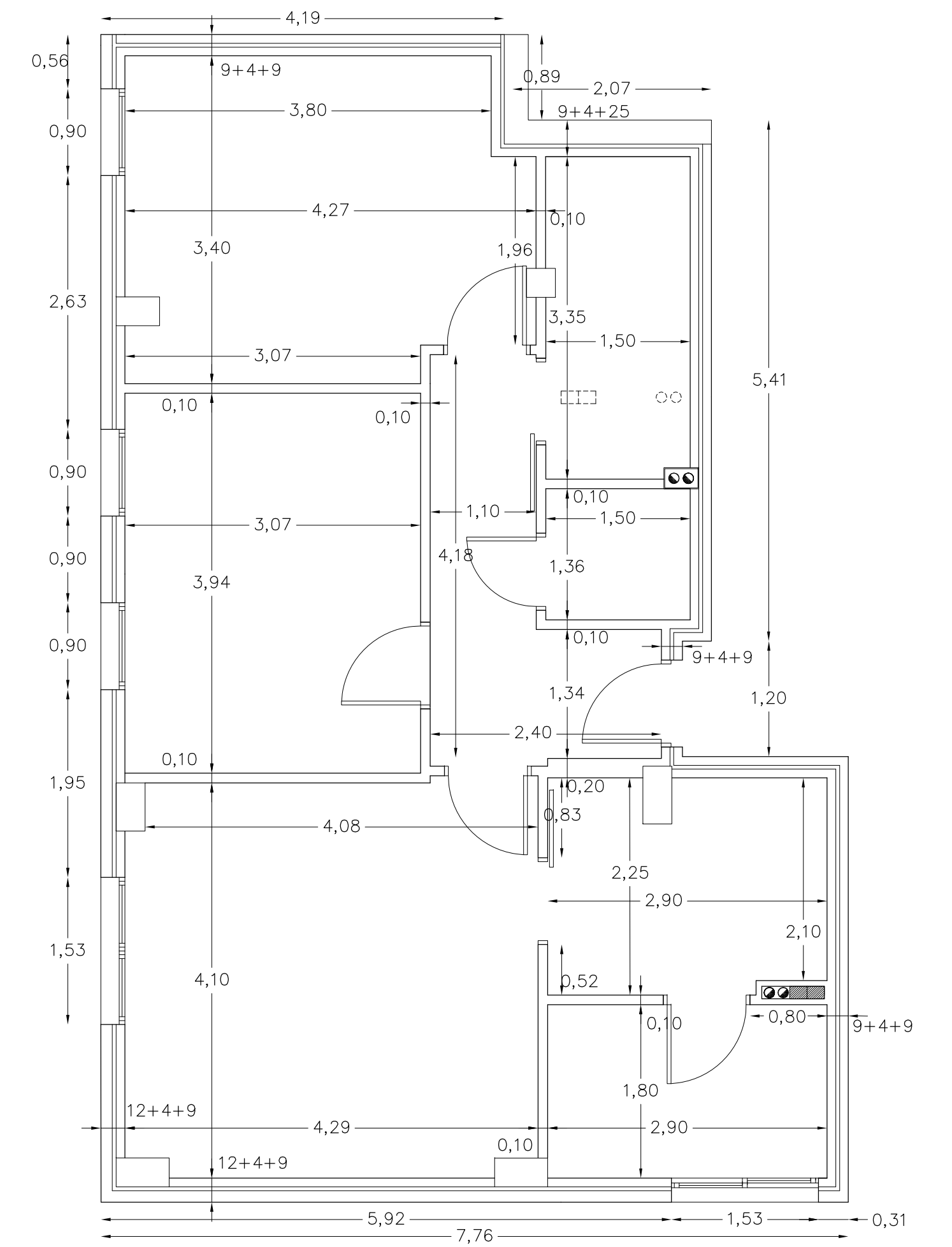

Acotado - Vivienda tipo A1

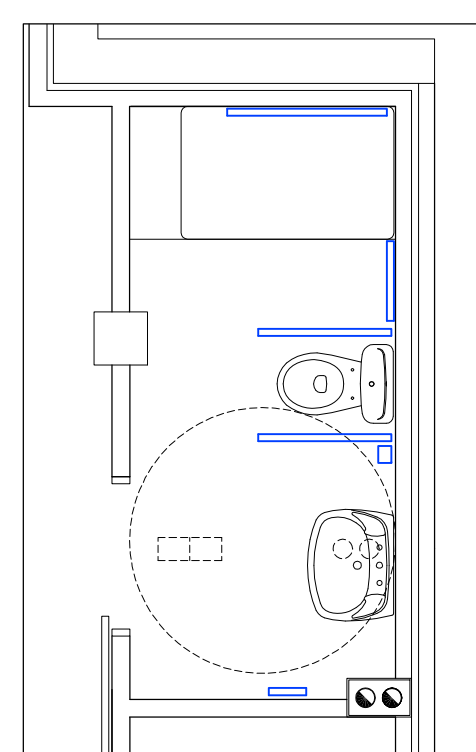

ACCESORIOS

TOALLERO DE LAVABO 600 mm.	
PORTARROLLO	
PERCHA	
TOALLERO DE LAVABO 450 mm.	
TOALLERO DE ANILLA	

REF. DE CARPINTERÍA -VENTANAS

VENTANAS - SALONES		
V1	(Fachada Sur) + persiana	
V1a	(Fachada Oeste) + persiana	
V1a	(Fachada Laterales 1, 2 y 3) + persiana	
VENTANAS - SOLANAS		
V3	(Fachada Sur)	
V3a	(Fachada Norte)	
VENTANAS - DORMITORIOS		
V2b	(Fachada Oeste) + persiana	
V2c	(Fachada Laterales 1, 2 y 3) + persiana	

VIVIENDA TIPO A1	SUP. UTIL (m ²)	SUP. CONSTR. (m ²)
SALÓN	17,30	20,18
COCINA	6,05	6,96
SOLANA	5,10	6,43
SOLANA ALMACÉN	2,04	2,42
BAÑO 1	4,90	5,80
DORMITORIO 1	13,60	15,88
DORMITORIO 2	11,90	13,61
PASILLO	6,11	7,02
TOTAL	67,00	78,30

TIPOS DE VIVIENDAS			
TIPOS	Nº. VIVIENDAS	UTIL TOTAL (m ²)	CONSTR. TOTAL (m ²)
TIPO A	37	2.479,00	2.923,00
TIPO A1	2	134,00	313,20
TIPO B	20	1.340,00	1.573,00
TOTAL	59	3.953,00	4.809,20

59 VIVIENDAS VP ARRU "BARRIO de TAMARACEITE"

PROYECTO

SITUACION:
LAS PALMAS DE GRAN CANARIA
C/ SAN JUAN DE AVILA
C/ FRAY LUIS DE LEÓN
C/ SAN DANIEL

ARQUITECTO:
HÉCTOR MARTÍNEZ SANTANA

PLANO: MOBILIARIO, REF. CARPINTERÍA Y SUPERFICIES (BLOQUES C y D)

ÁREA DE GOBIERNO DE URBANISMO
SERVICIO DE URBANISMO
UNIDAD TÉCNICA DE PROYECTOS Y OBRAS DE EDIFICACIÓN

EXCMO. AYUNTAMIENTO DE LAS PALMAS DE GRAN CANARIA.

ESCALA 1/300
FECHA JUNIO 2017
Nº. 21

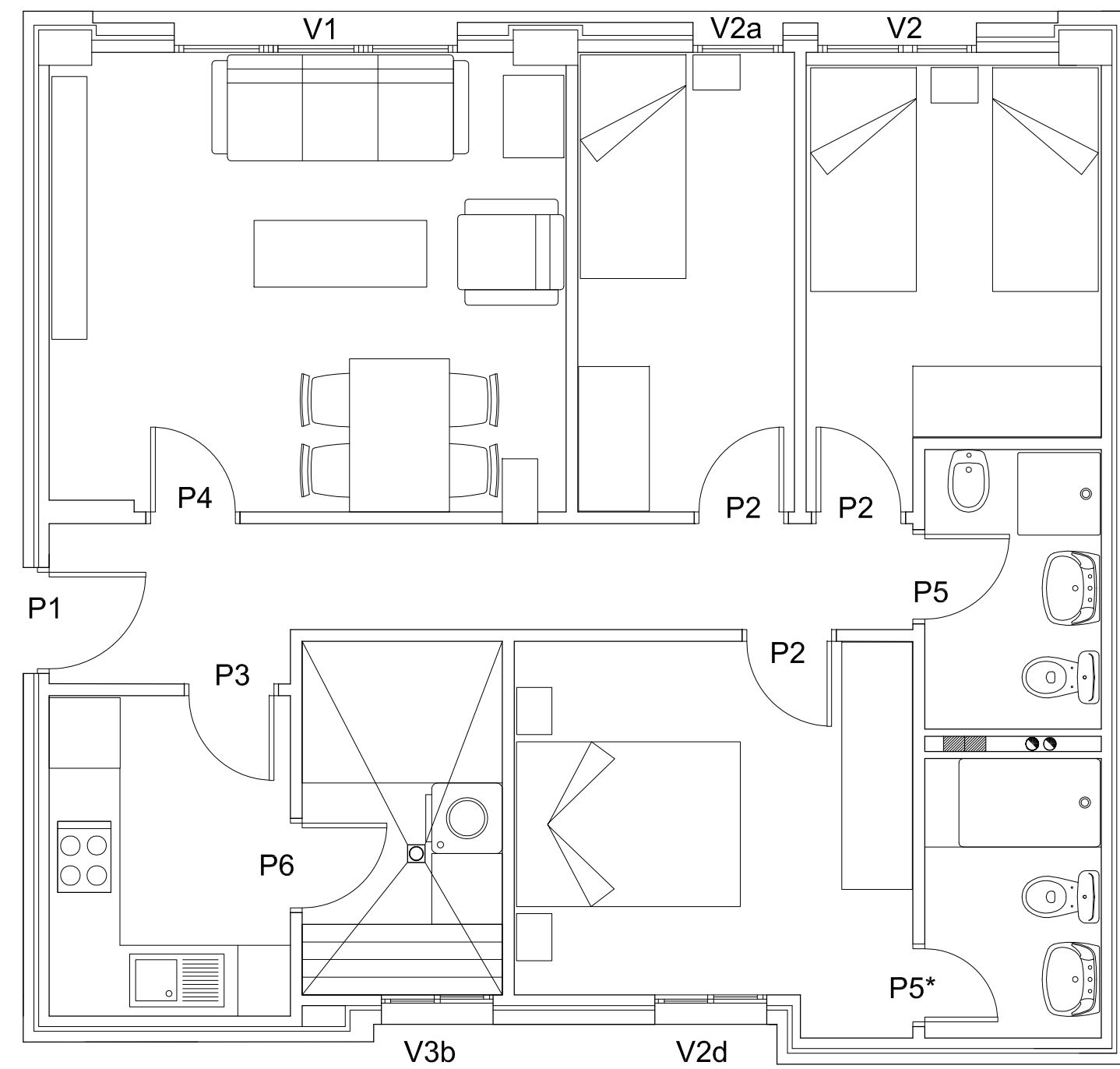

Mobiliario - Vivienda tipo B

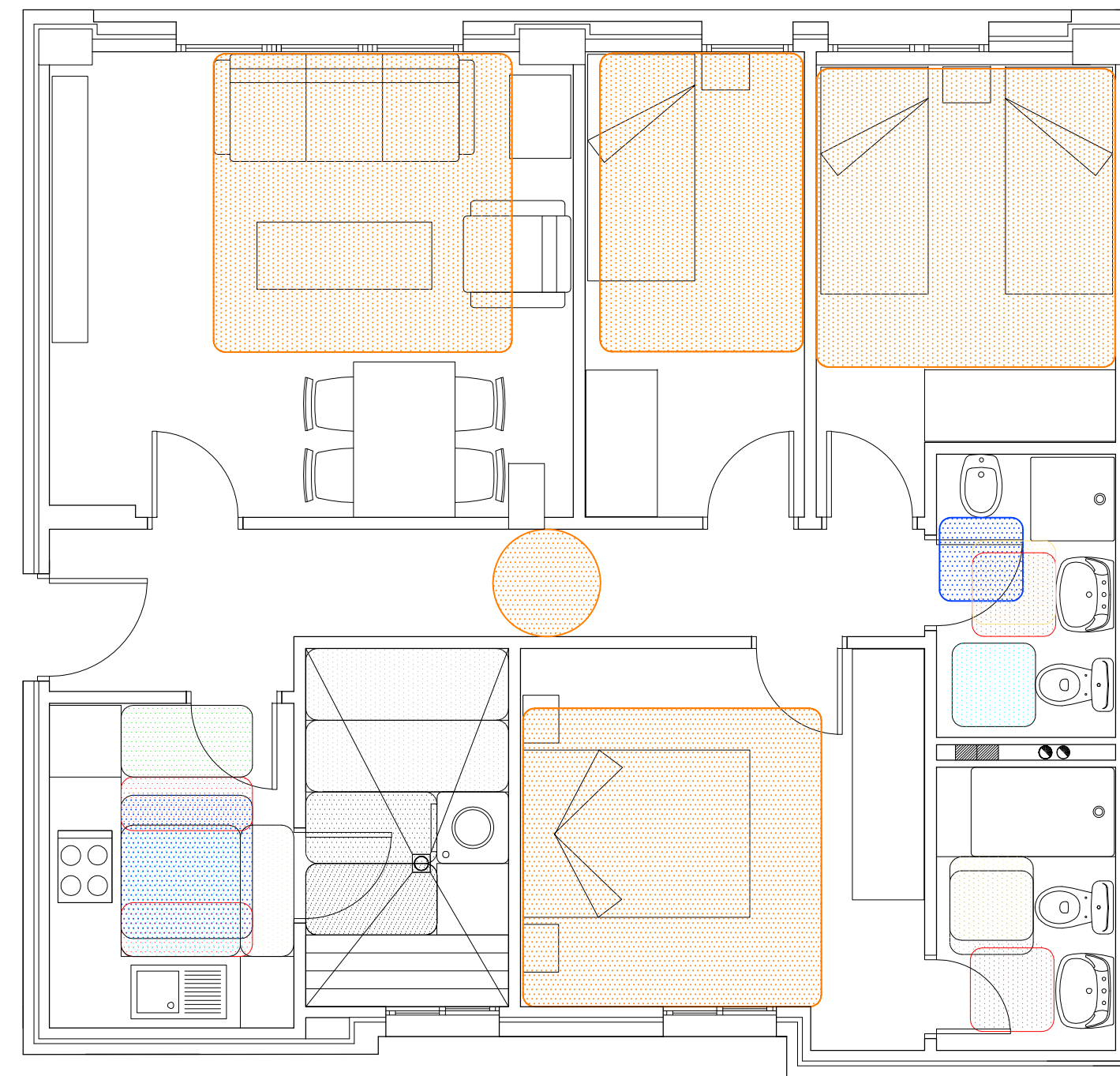

Cumplimiento de habitabilidad - Vivienda tipo B

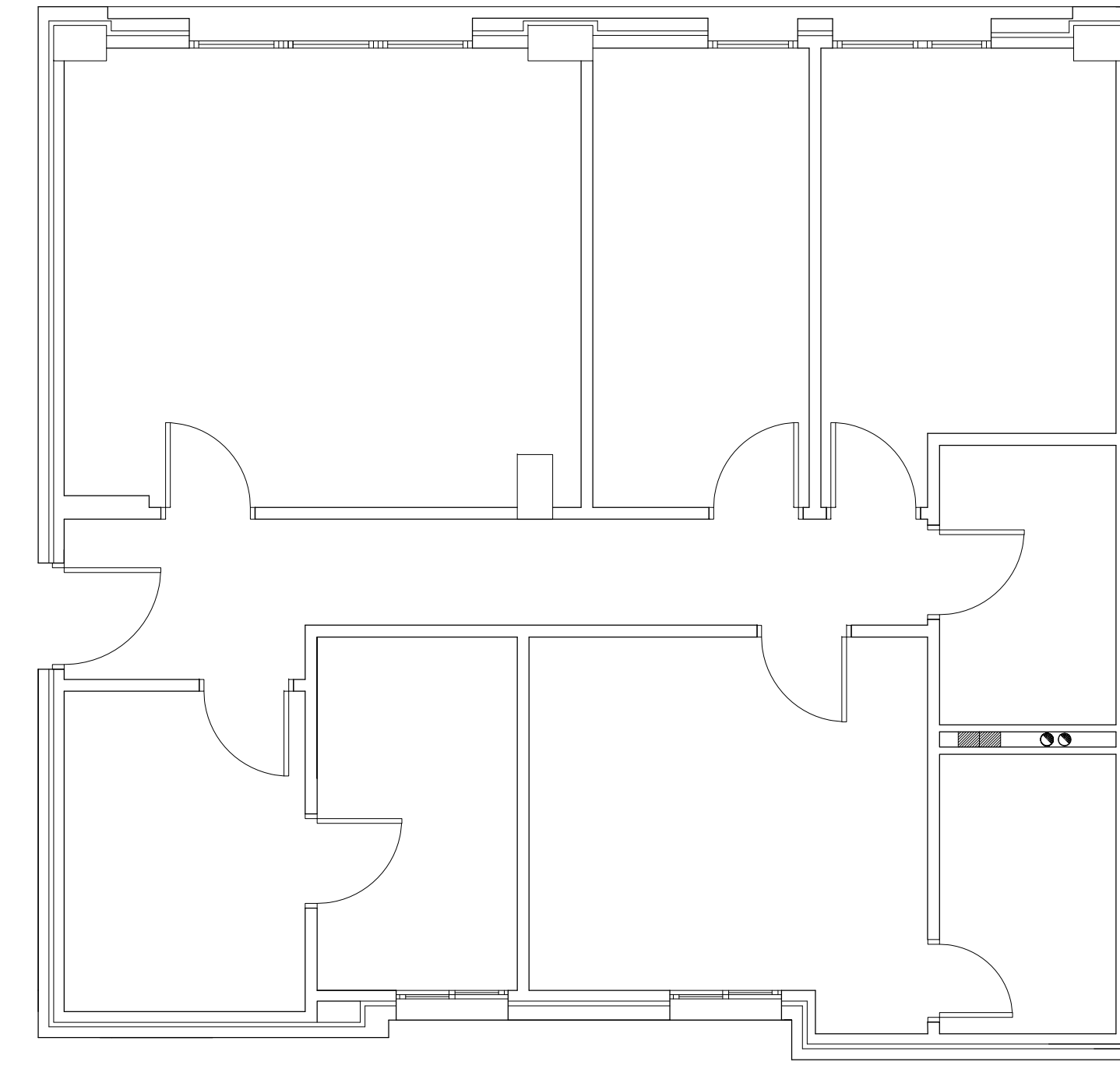

Pavimento - Vivienda tipo B

Acotado - Vivienda tipo B

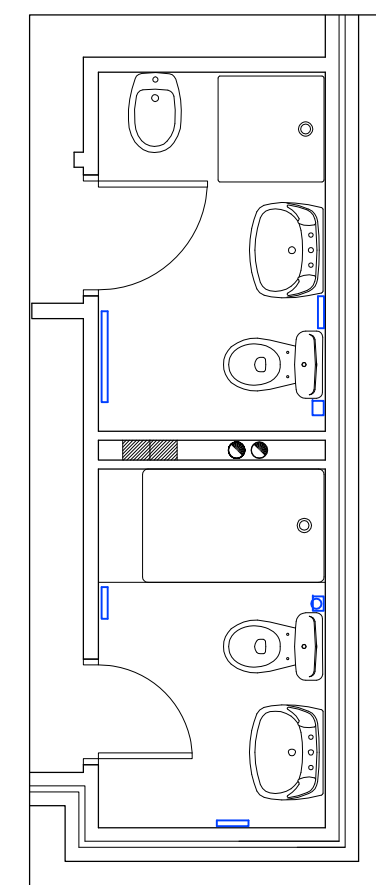
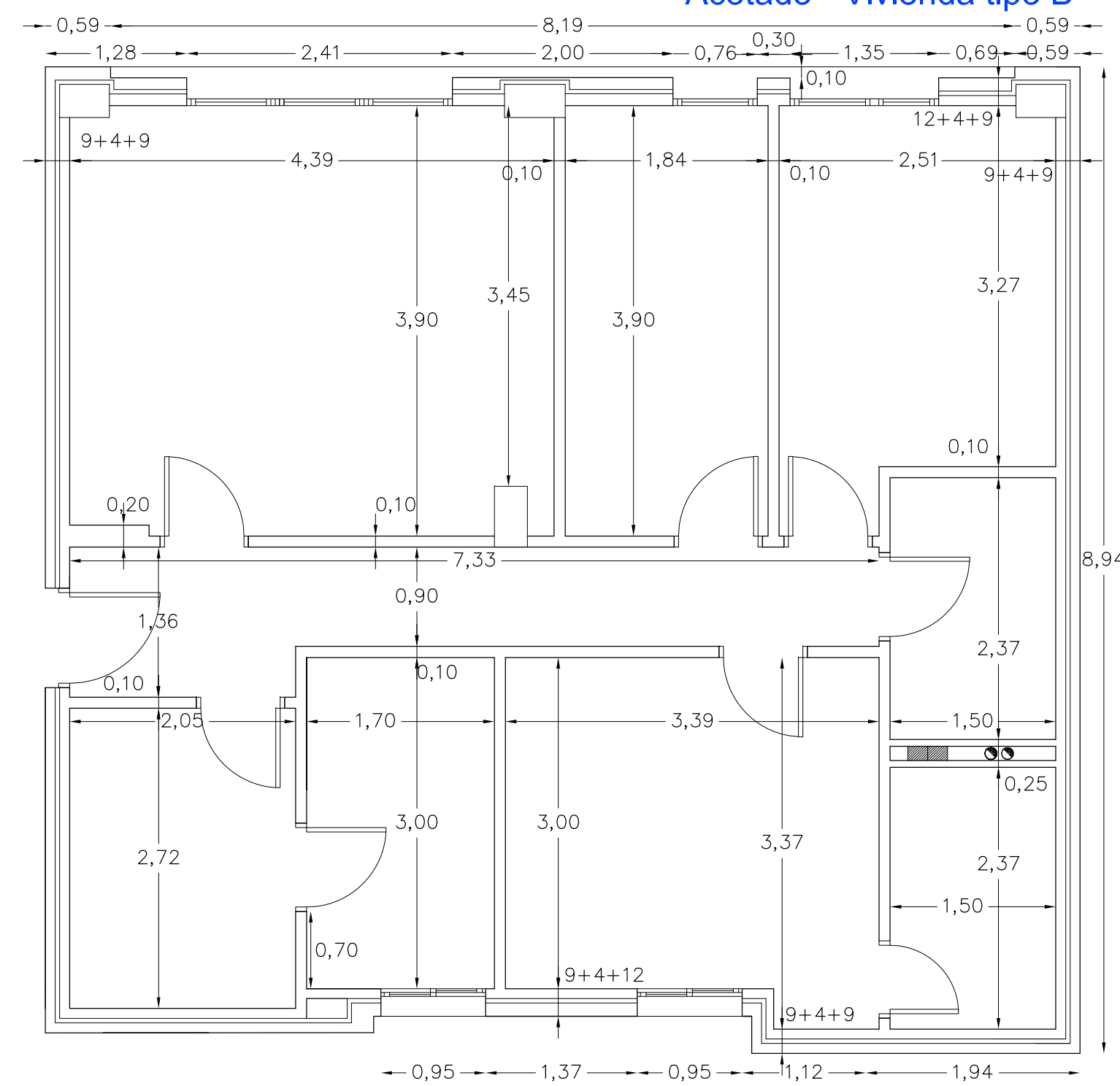

ACCESORIOS

TOALLERO DE LAVABO 600 mm.	—
PORTARROLLO	□
PERCHA	○
TOALLERO DE LAVABO 450 mm.	—
TOALLERO DE ANILLA	—

REF. DE CARPINTERÍA - VENTANAS

VENTANAS - SALONES	
V1	(Fachada Sur) + persiana
V1a	(Fachada Norte) + contraventana

VENTANAS - SOLANAS	
V3b	(Fachada a patio)

VENTANAS - DORMITORIOS	
V2	(Fachada Sur) + persiana
V2a	(Fachada Sur) + persiana
V2b	(Fachada Norte) + contraventana
V2d	(Fachada a patio) + persiana

VIVIENDA TIPO B	SUP. UTIL (m ²)	SUP. CONSTR. (m ²)
SALÓN	17,00	19,56
COCINA	5,45	6,38
SOLANA	5,10	5,88
BAÑO 1	3,55	4,23
BAÑO 2	3,55	4,33
DORMITORIO 1	10,15	11,37
DORMITORIO 2	8,48	10,43
DORMITORIO 3	7,00	8,30
PASILLO	6,72	8,17
TOTAL	67,00	78,65

TIPOS DE VIVIENDAS			
TIPOS	Nº. VIVIENDAS	UTIL TOTAL (m ²)	CONSTR. TOTAL (m ²)
TIPO A	37	2.479,00	2.923,00
TIPO A1	2	134,00	313,20
TIPO B	20	1.340,00	1.573,00
TOTAL	59	3.953,00	4.809,20

59 VIVIENDAS VP ARRU "BARRIO de TAMARACEITE"

PROYECTO

SITUACIÓN: LAS PALMAS DE GRAN CANARIA
 CALLES: ☐ SAN JUAN DE ÁVILA ☐ FRAY LUIS DE LEÓN ☐ SAN DANIEL
 ARQUITECTO: HÉCTOR MARTÍNEZ SANTANA
 PLANO: MOBILIARIO, REF. CARPINTERÍA Y SUPERFICIES (BLOQUES C y D)
 ÁREA DE GOBIERNO DE URBANISMO
 SERVICIO DE URBANISMO
 UNIDAD TÉCNICA DE PROYECTOS Y OBRAS DE EDIFICACIÓN
 EXCMO. AYUNTAMIENTO DE LAS PALMAS DE GRAN CANARIA.

ESCALA 1/100
 FECHA JUNIO 2017
 Nº. 22

SECCIÓN LONGITUDINAL 1-1'

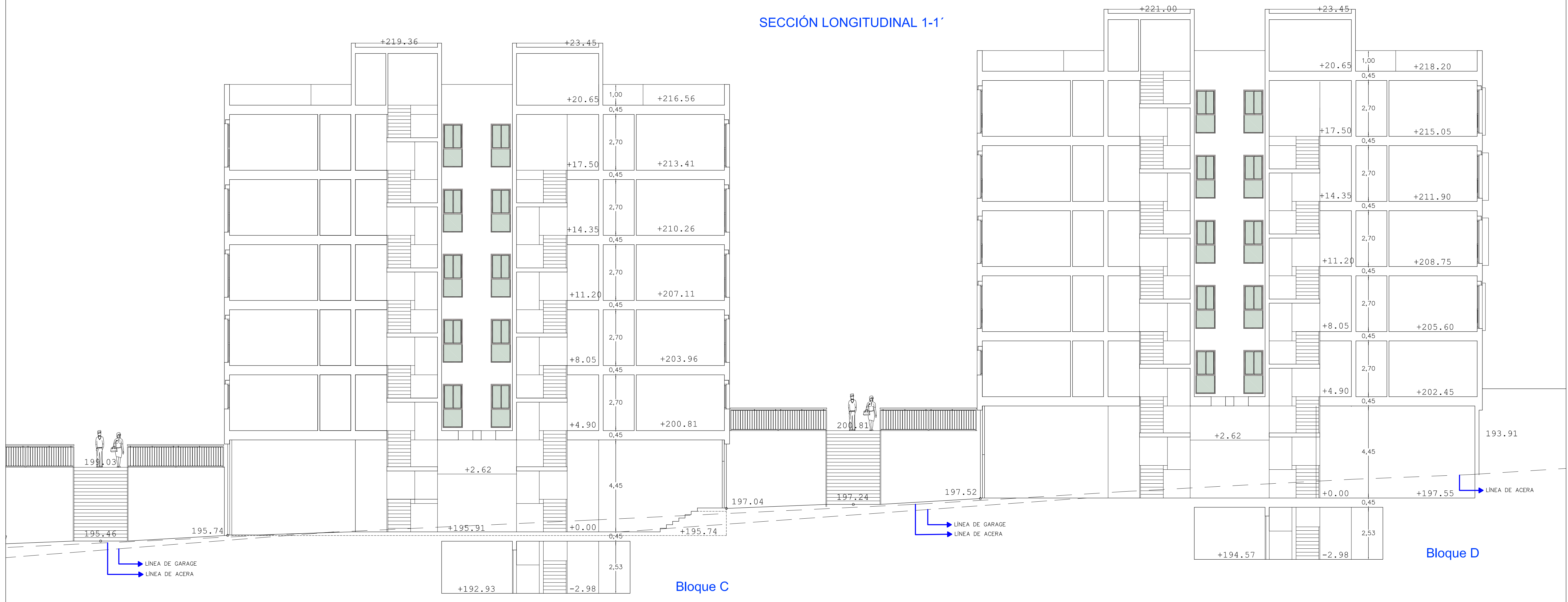

Planta baja - E=1/300

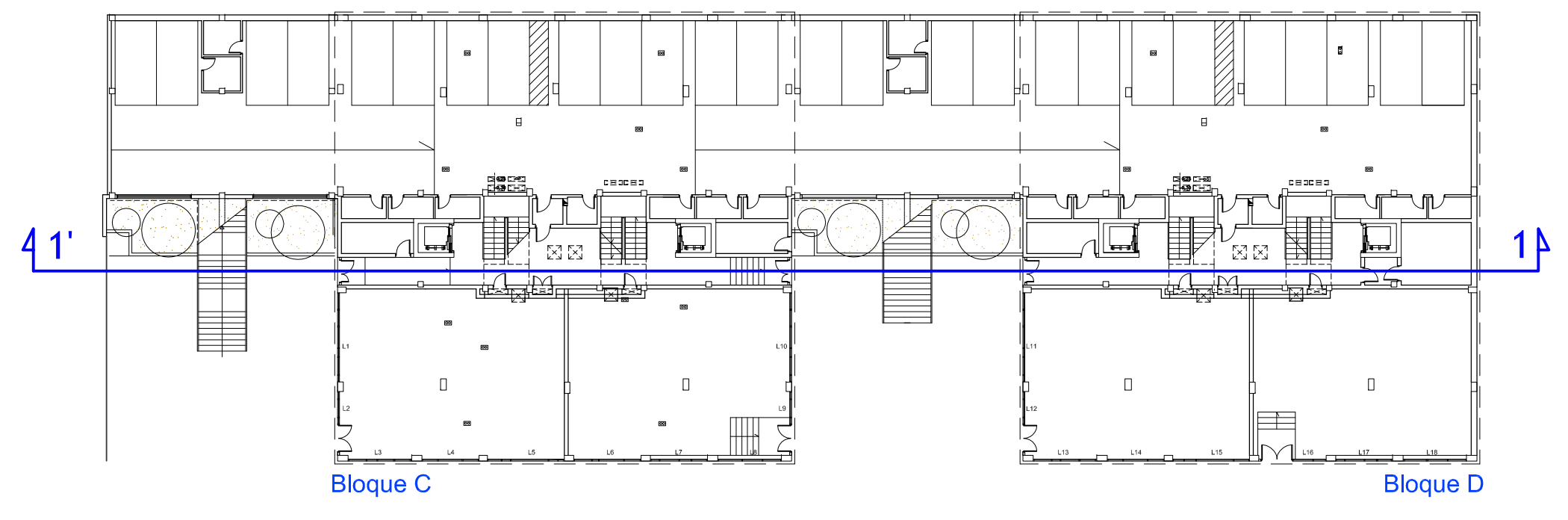

59 VIVIENDAS VP ARRU "BARRIO de TAMARACEITE"

PROYECTO

	SITUACION: LAS PALMAS DE GRAN CANARIA CALLES: ☐ SAN JUAN DE AVILA ☐ FRAY LUIS DE LEÓN ☐ SAN DANIEL	ESCALA 1/300 FECHA: JUNIO 2017 NÚM: 23
	ARQUITECTO: HÉCTOR MARTÍNEZ SANTANA	PLANO: MOBILIARIO, REJ. CARPINTERÍA Y SUPERFICIES (BLOQUES C y D) SECCIÓN LONGITUDINAL 1-1'
ÁREA DE GOBIERNO DE URBANISMO SERVICIO DE URBANISMO UNIDAD TÉCNICA DE PROYECTOS Y OBRAS DE EDIFICACIÓN		

EXCMO. AYUNTAMIENTO DE LAS PALMAS DE GRAN CANARIA.



BLOQUE C

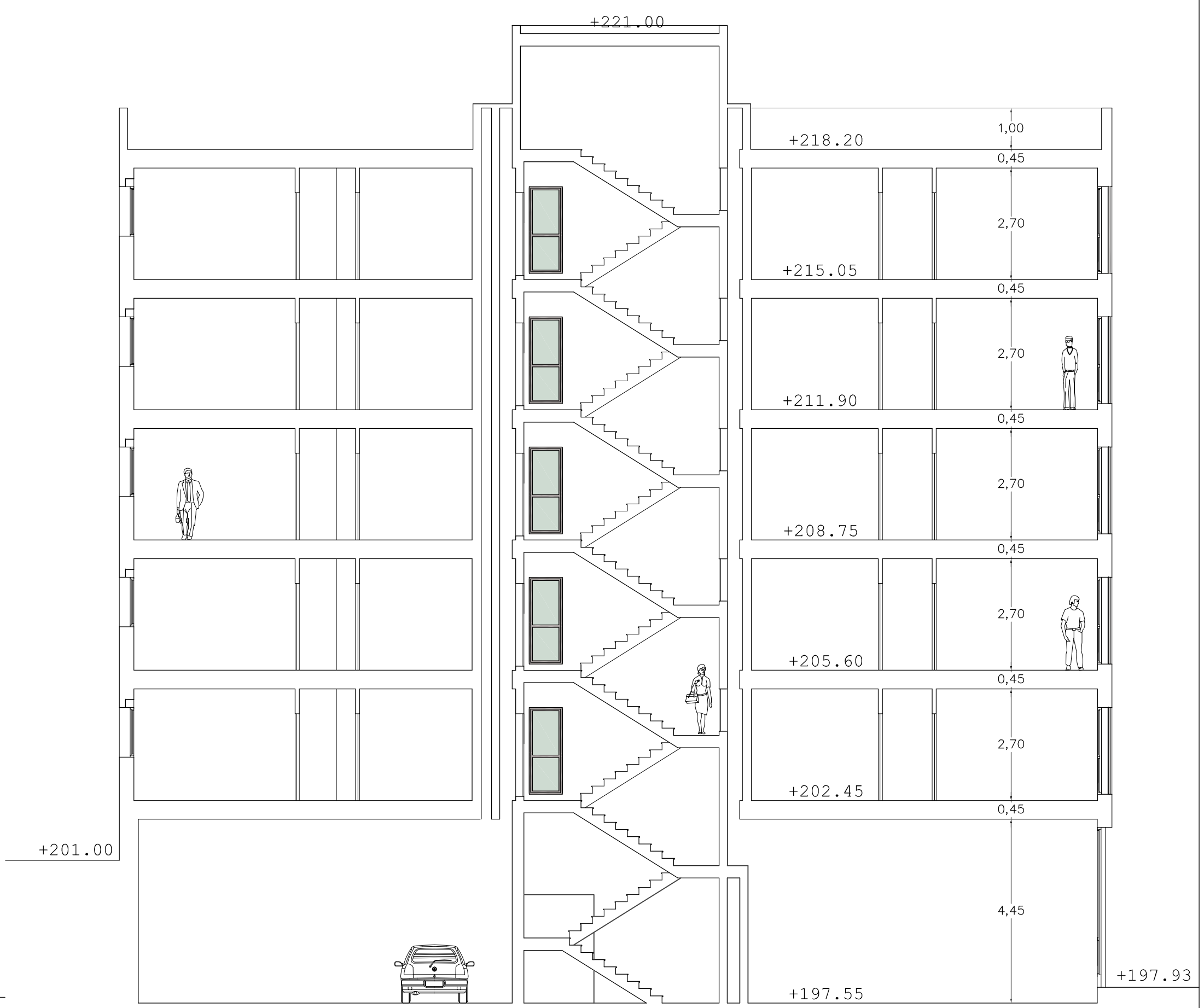

BLOQUE D

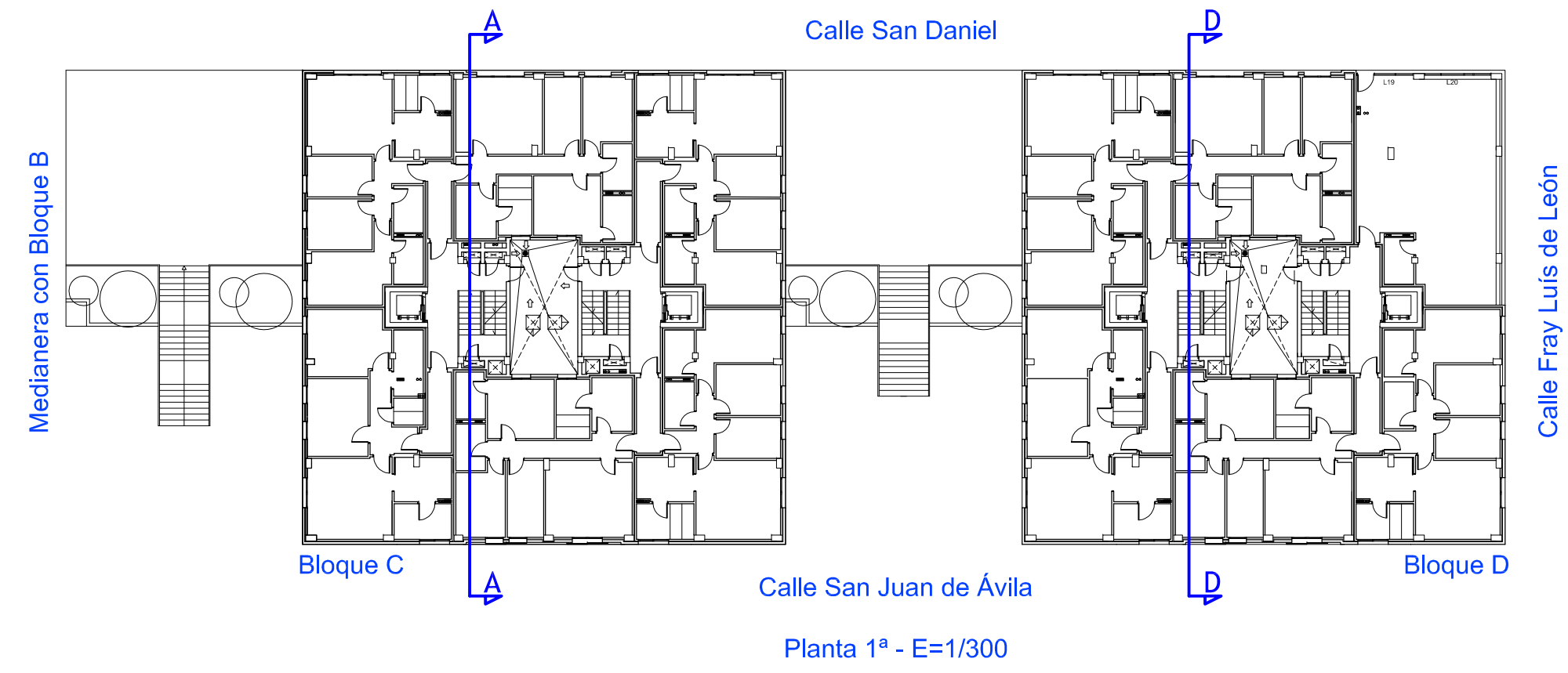

Planta 1ª - E=1/300

59 VIVIENDAS VP ARRU "BARRIO de TAMARACEITE"

PROYECTO	
SITUACION	LAS PALMAS DE GRAN CANARIA
CALLES	c/ SAN JUAN DE ÁVILA c/ FRAY LUIS DE LEÓN c/ SAN DANIEL
ARQUITECTO	HÉCTOR MARTÍNEZ SANTANA
PLANO	SECCIONES TRANSVERSALES (BLOQUES C y D)
	SECCIONES TRANSVERSALES A y D



ESCALA 1/100
FECHA JUNIO 2017
Num 24

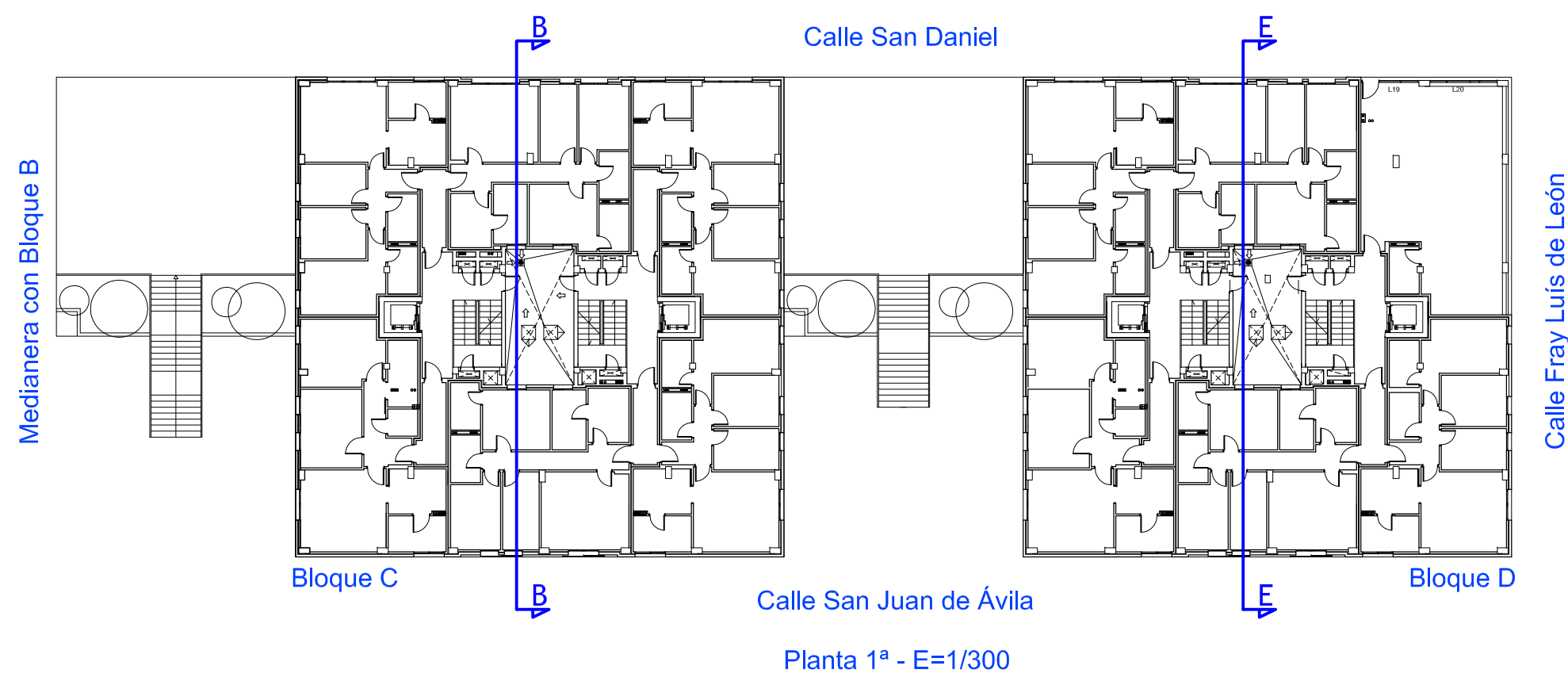
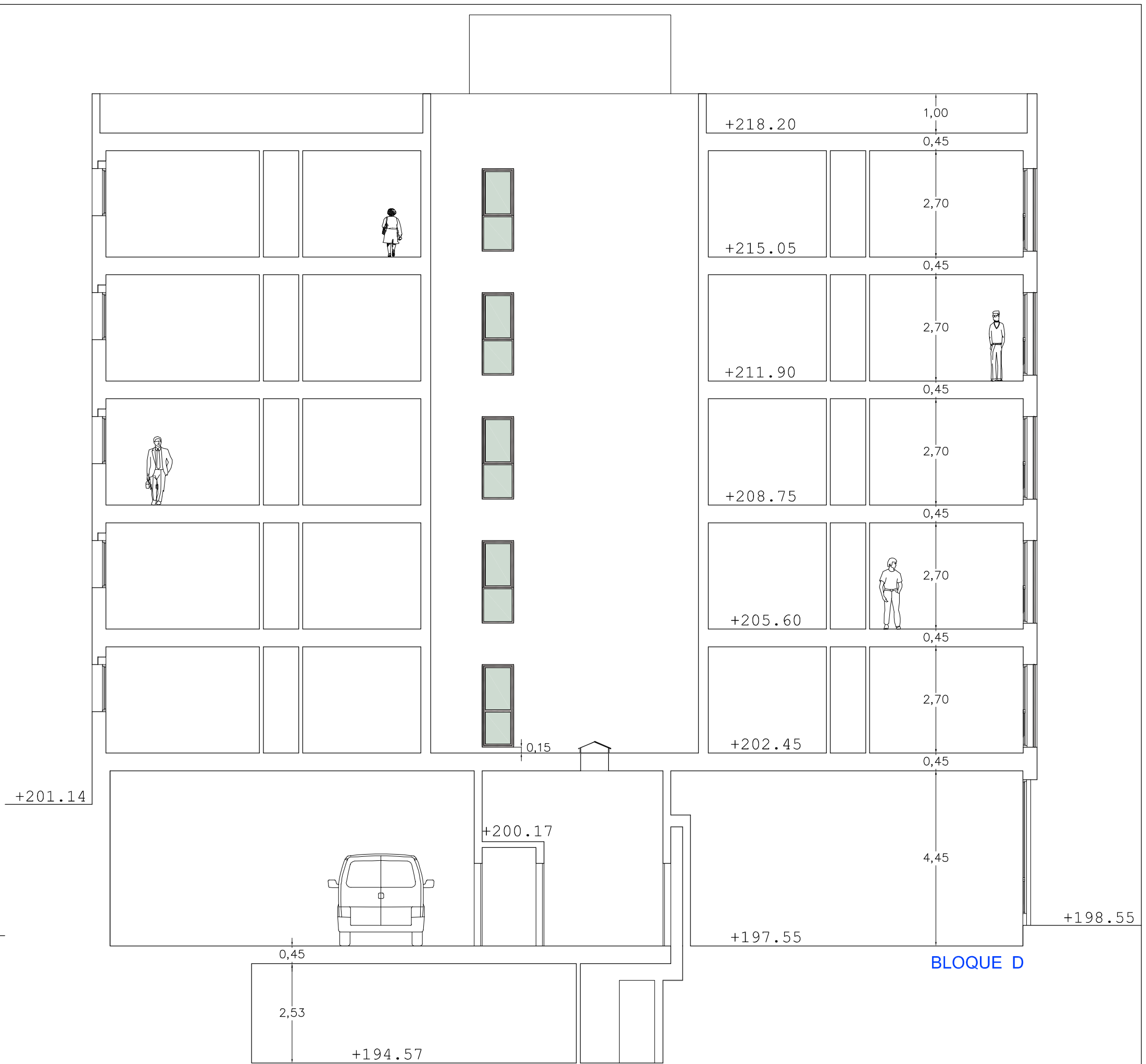

59 VIVIENDAS VP ARRÚ "BARRIO de TAMARACEITE"

PROYECTO	
SITUACION	LAS PALMAS DE GRAN CANARIA
CALLES	cr. SAN JUAN DE ÁVILA cr. FRAY LUIS DE LEÓN cr. SAN DANIEL
ARQUITECTO	HÉCTOR MARTÍNEZ SANTANA
PLANO	SECCIONES TRANSVERSALES (BLOQUES C y D)
	SECCIONES TRANSVERSALES B y E



ESCALA 1/100
FECHA JUNIO 2017
Num 25

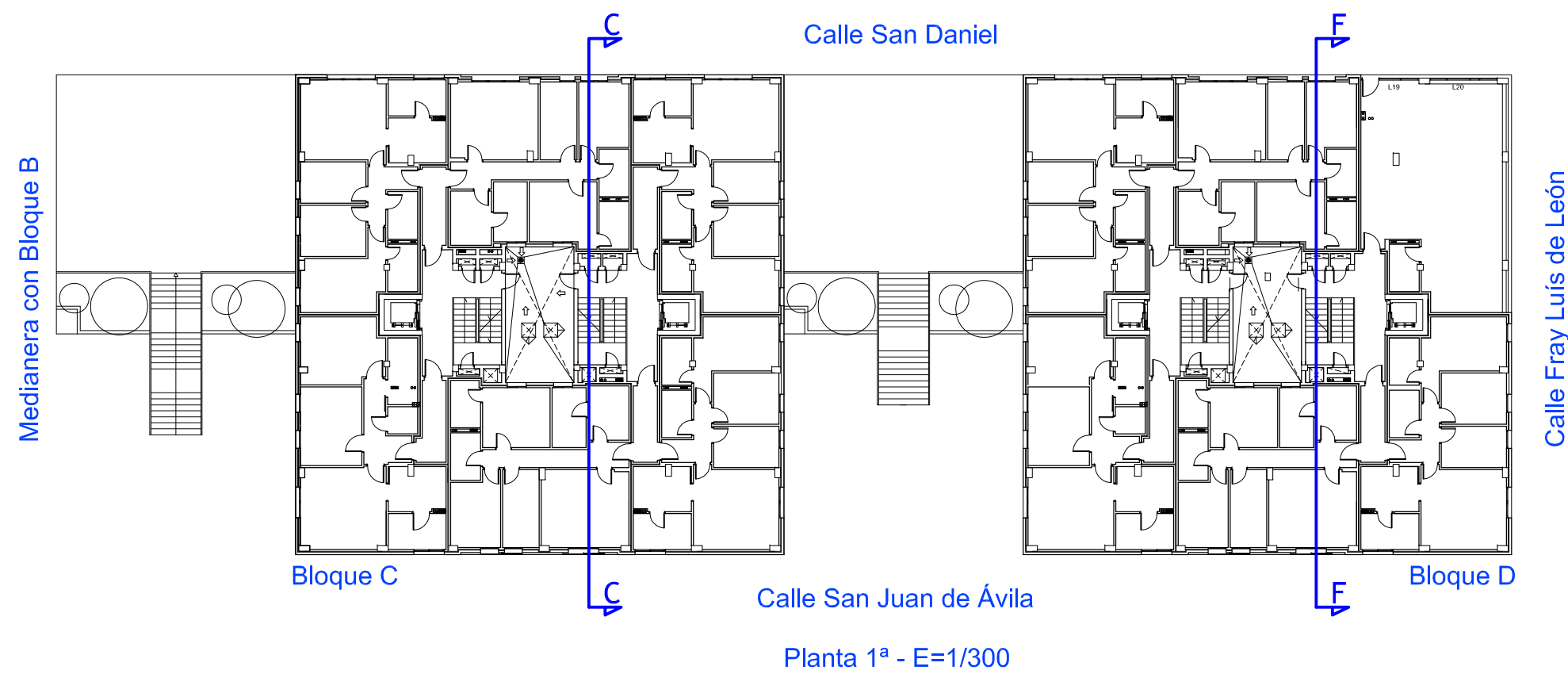
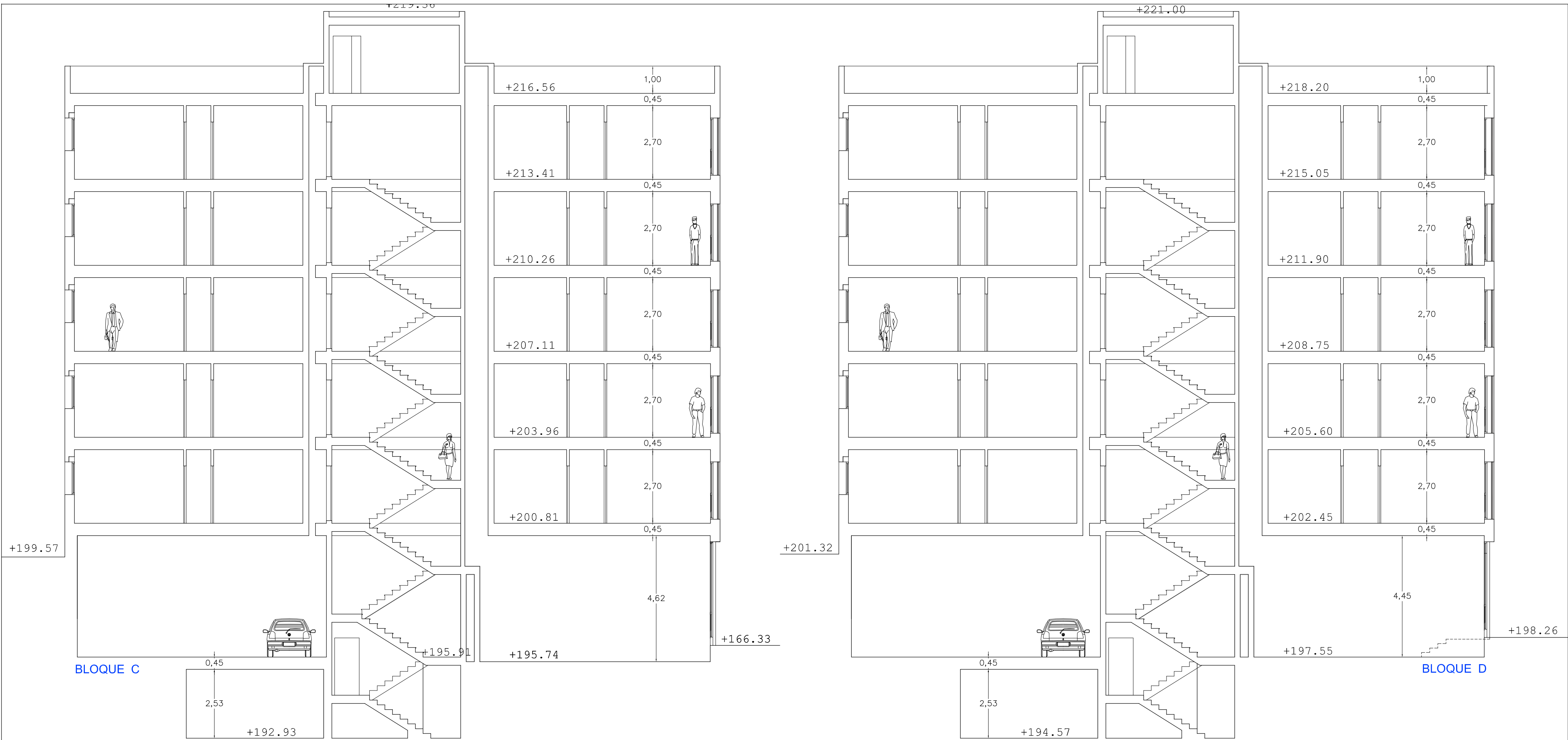

59 VIVIENDAS VP ARRU "BARRIO de TAMARACEITE"

PROYECTO

SITUACION	LAS PALMAS DE GRAN CANARIA	
CALLES	c/ SAN JUAN DE ÁVILA c/ FRAY LUIS DE LEÓN c/ SAN DANIEL	
ARQUITECTO	HÉCTOR MARTÍNEZ SANTANA	
PLANO	SECCIONES TRANSVERSALES	(BLOQUES C y D)
	SECCIONES TRANSVERSALES C y F	



ESCALA 1/100
FECHA JUNIO 2017
Num 26

ÁREA DE GOBIERNO DE URBANISMO
SERVICIO DE URBANISMO
UNIDAD TÉCNICA DE PROYECTOS Y OBRAS DE EDIFICACIÓN
EXCMO. AYUNTAMIENTO DE LAS PALMAS DE GRAN CANARIA.

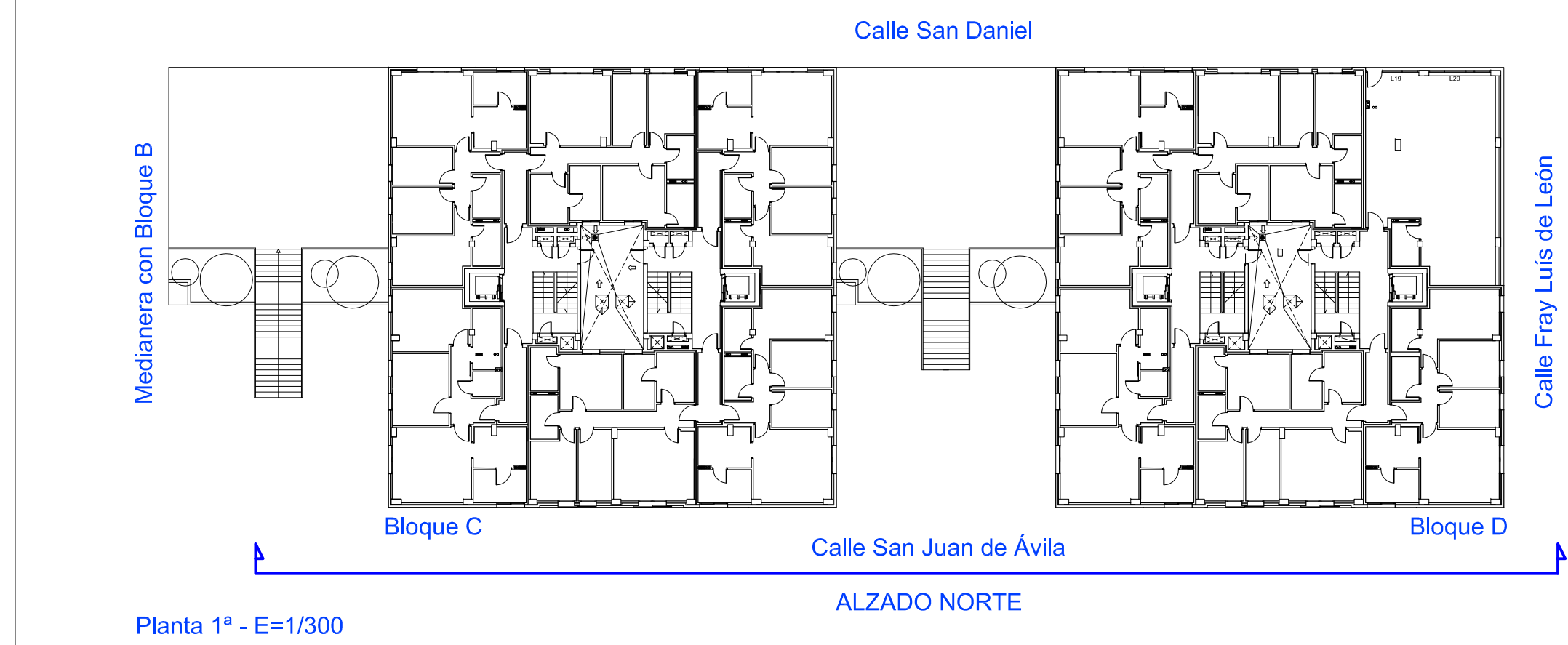

MATERIALES DE FACHADAS

1	Aplacado de piedra caliza
2	Pletina de aluminio 10x20
3	Chapa de aluminio anodizado
4	Marco de aluminio
5	Chapa aluminio minilonda
6	Enfoscado y pintado

59 VIVIENDAS VP ARRU "BARRIO de TAMARACEITE"

PROYECTO

SITUACIÓN:
LAS PALMAS DE GRAN CANARIA

CALLES:
C/ SAN JUAN DE ÁVILA
C/ FRAY LUIS DE LEÓN
C/ SAN DANIEL

ARQUITECTO:
HÉCTOR MARTÍNEZ SANTANA

PLANO: ALZADOS
ALZADO NORTE

ÁREA DE GOBIERNO DE URBANISMO
SERVICIO DE URBANISMO
UNIDAD TÉCNICA DE PROYECTOS Y OBRAS DE EDIFICACIÓN

EXCMO. AYUNTAMIENTO DE LAS PALMAS DE GRAN CANARIA.

ESCALA 1/300
FECHA JUNIO 2017
Nº: 27

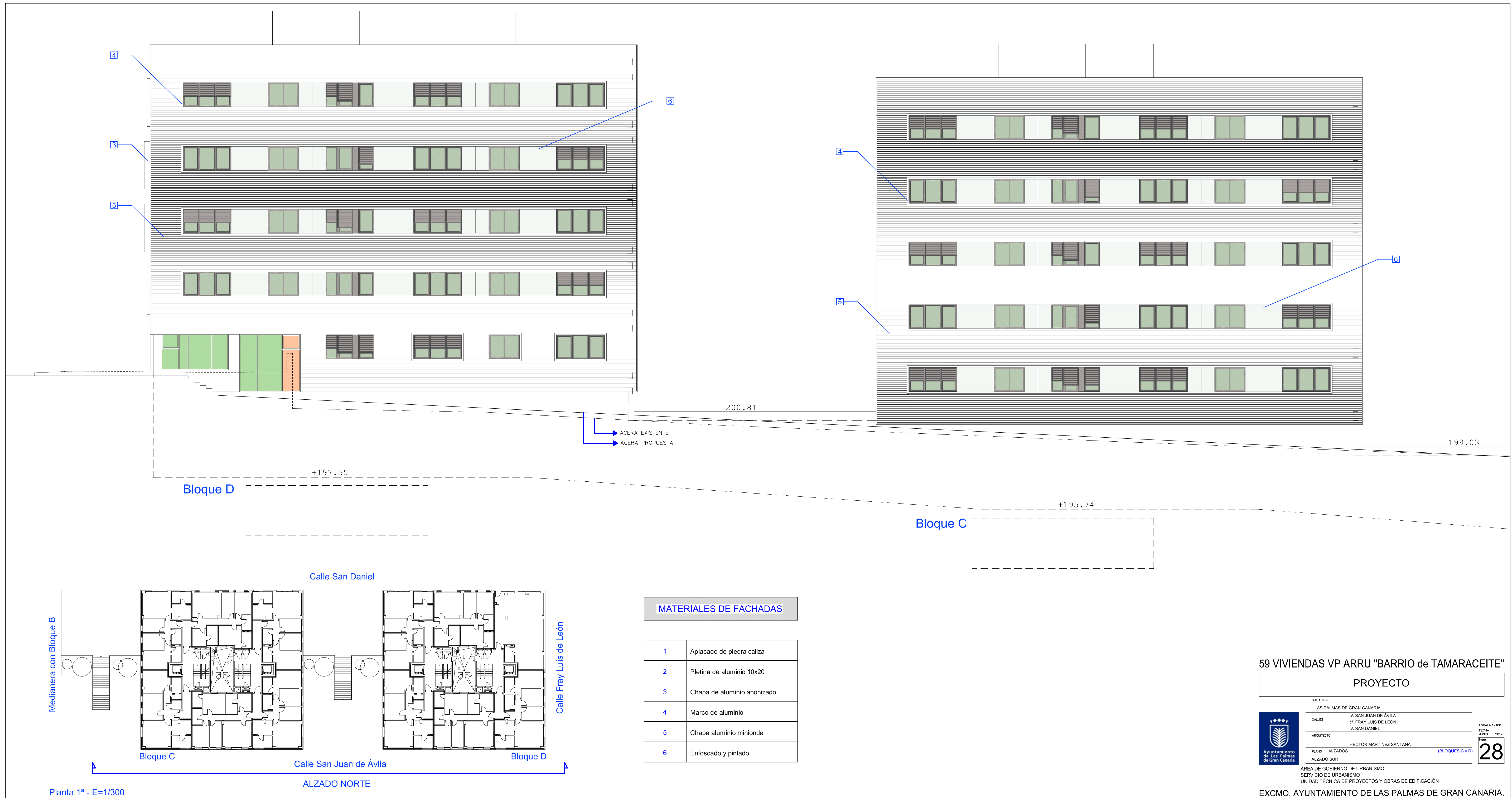

59 VIVIENDAS VP ARRU "BARRIO de TAMARACEITE"

PROYECTO

SITUACION: LAS PALMAS DE GRAN CANARIA

CALLES: ☐ SAN JUAN DE ÁVILA
☐ FRAY LUIS DE LEÓN
☐ SAN DANIEL

ARQUITECTO: HÉCTOR MARTÍNEZ SANTANA (BLOQUES C y D)

PLANO: ALZADOS ALZADO SUR

ÁREA DE GOBIERNO DE URBANISMO
SERVICIO DE URBANISMO
UNIDAD TÉCNICA DE PROYECTOS Y OBRAS DE EDIFICACIÓN

EXCMO. AYUNTAMIENTO DE LAS PALMAS DE GRAN CANARIA.

ESCALA 1/300
FECHA JUNIO 2017
NÚM. 28

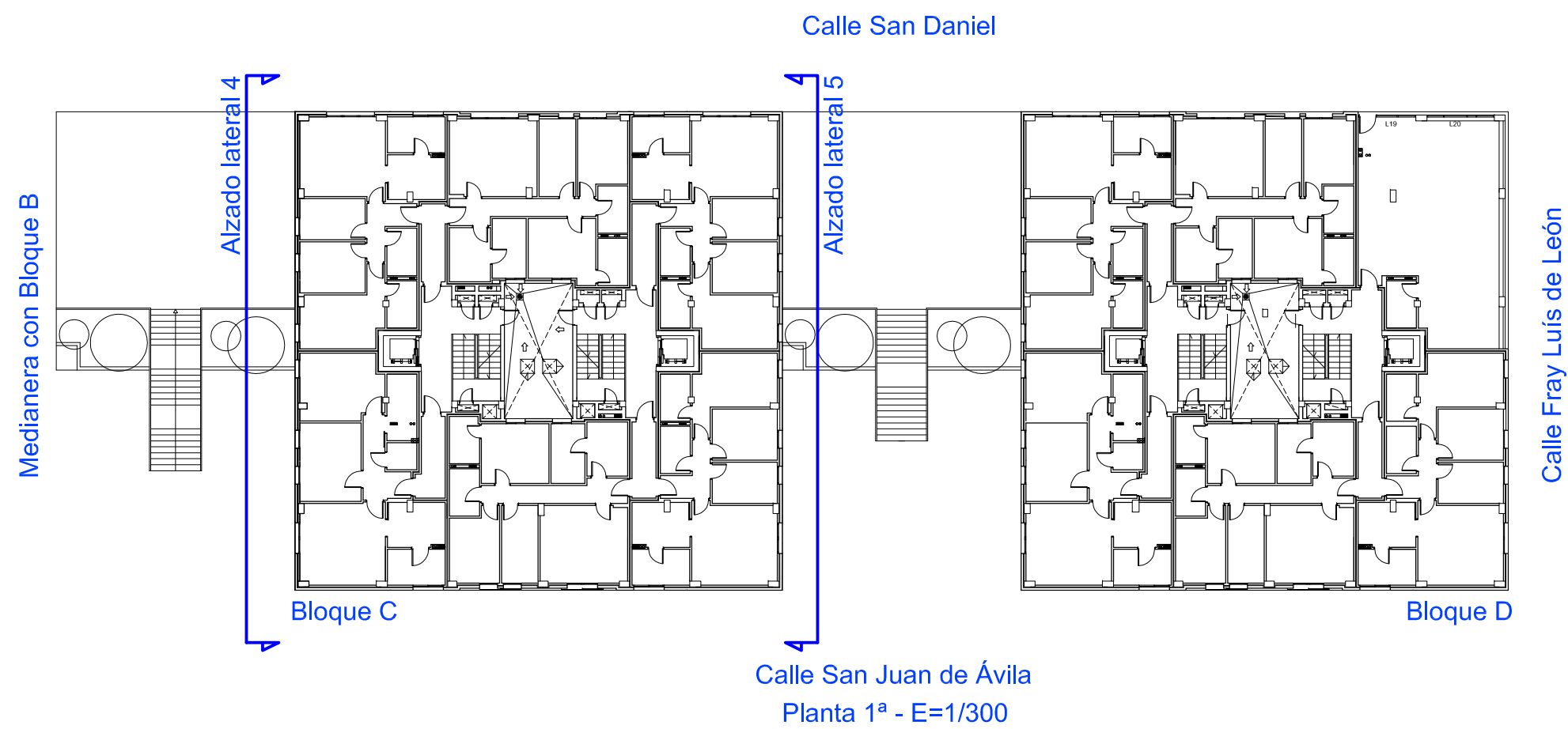

MATERIALES DE FACHADAS

1	Aplacado de piedra caliza
2	Pletina de aluminio 10x20
3	Chapa de aluminio anodizado
4	Marco de aluminio
5	Chapa aluminio minionda
6	Enfoscado y pintado

59 VIVIENDAS VP ARRU "BARRIO de TAMARACEITE"

PROYECTO

SITUACION: LAS PALMAS DE GRAN CANARIA

CALLES: c/ SAN JUAN DE ÁVILA, c/ FRAY LUIS DE LEÓN, c/ SAN DANIEL

ARQUITECTO: HÉCTOR MARTÍNEZ SANTANA

PLANO: ALZADOS LATERALES (BLOQUES C y D), ALZADOS LATERALES 4 y 5

ÁREA DE GOBIERNO DE URBANISMO
SERVICIO DE URBANISMO
UNIDAD TÉCNICA DE PROYECTOS Y OBRAS DE EDIFICACIÓN

EXCMO. AYUNTAMIENTO DE LAS PALMAS DE GRAN CANARIA.

AYUNTAMIENTO de Las Palmas de Gran Canaria

ESCALA 1/100
FECHA JUNIO 2017
Num 29



Bloque C - Alzado lateral 6



Bloque C - Alzado Oeste

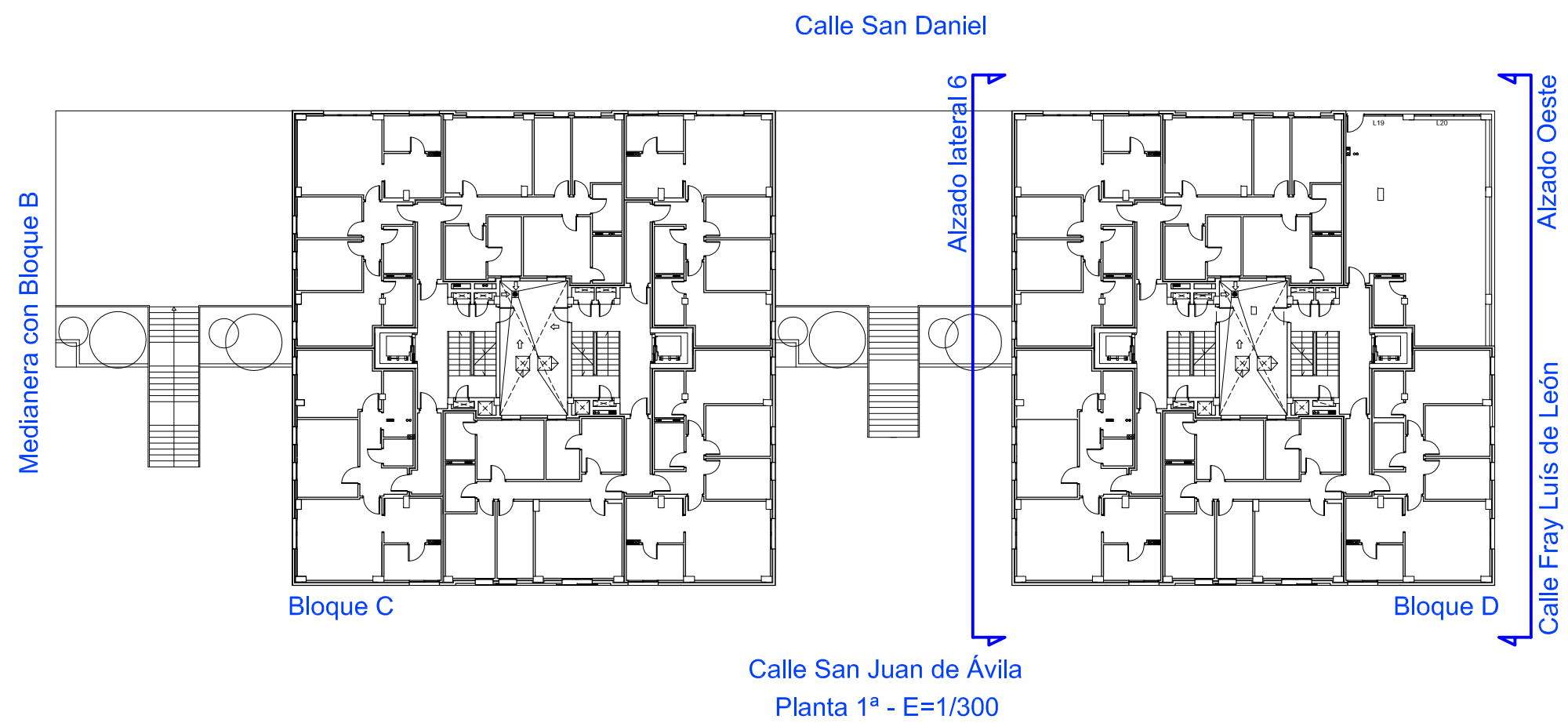

Bloque C

Bloque D

Calle San Juan de Ávila
Planta 1ª - E=1/300

MATERIALES DE FACHADAS

1	Aplacado de piedra caliza
2	Pletina de aluminio 10x20
3	Chapa de aluminio anodizado
4	Marco de aluminio
5	Chapa aluminio minionda
6	Enfoscado y pintado

59 VIVIENDAS VP ARRU "BARRIO de TAMARACEITE"

PROYECTO

SITUACION	LAS PALMAS DE GRAN CANARIA	ESCALA 1/100
CALLES	σ/ SAN JUAN DE ÁVILA σ/ FRAY LUIS DE LEÓN σ/ SAN DANIEL	FECHA JUNIO 2017
ARQUITECTO	HÉCTOR MARTÍNEZ SANTANA	Num 30
PLANO	ALZADOS LATERALES (BLOQUES C y D) ALZADOS LATERALES 6 y OESTE	