



PLAN ESPECIAL "SAN JUAN – SAN JOSÉ" (API-04)



OCTUBRE 2020

DOCUMENTO DE INFORMACIÓN

Planos. Tomo 2

COORDINACIÓN MUNICIPAL

María Luisa Dunjó Fernández. *Arquitecta*

COORDINACIÓN DE GEURSA

Ruth Navarro Delgado. *Arquitecta*

EQUIPO REDACTOR:

Manuel Cerpa Marrero. *Arquitecto*

Mario Suárez Naranjo. *Geógrafo*

SOPORTE TÉCNICO Y EQUIPO DE APOYO

Diego Murillo Villar

Sebastián Acebedo Uribe

Javier Kilian Martín Miranda

*Alumnos en prácticas de Grado de Geografía
y Ordenación del Territorio*

María del Pino Jansson Mayor. *Edición cartográfica. SIG*

María Zoraida López León. *Edición de textos*

Fernando Pamies Pulido. *Trabajo de campo*

Argelia Esther Martín Martín. *SopORTE informático*

Jorge Cortadellas Izquierdo. *SopORTE Informático*

PLANOS DE INFORMACIÓN

IT-00	LOCALIZACIÓN GENERAL DEL ÁMBITO
IT-01	DELIMITACIÓN DEL ÁMBITO. ORTOIMAGEN
IT-02	DELIMITACIÓN DEL ÁMBITO. CARTOGRAFÍA
IT-03	DESARROLLO ALTITUDINAL
IT-04	PENDIENTES
IT-05	CONJUNTO EDIFICADO ANTERIOR A 1900
IT-06	CONJUNTO EDIFICADO DE 1ª MITAD DEL SIGLO XX
IT-07	CONJUNTO EDIFICADO DE ENTRE 1950 Y 1975
IT-08	CONJUNTO EDIFICADO POSTERIOR A 1975
IT-09	INMUEBLES Y ENCLAVES PROTEGIDOS
IT-10	UNIDADES DE CALIDAD VISUAL DEL PAISAJE
IT-11	CALIDAD VISUAL DEL PAISAJE URBANO
IT-12	FORMA PREDOMINANTE DEL PAISAJE URBANO
IT-13	SECCIONES CON REPRESENTATIVIDAD ESTADÍSTICA
IT-14	CONFIGURACIÓN GENERAL DEL ÁMBITO
IT-15	DISTRIBUCIÓN PARCELARIA SEGÚN SUPERFICIE
IT-16	DISTRIBUCIÓN SEGÚN LA SUPERFICIE EDIFICADA
IT-17	NÚMERO DE VIVIENDAS REGISTRADAS
IT-18	NÚMERO DE PLANTAS EDIFICADAS SOBRE RASANTE
IT-19	NÚMERO DE PLANTAS EDIFICADAS BAJO RASANTE
IT-20	USOS GENERALES DEL SUELO Y LA EDIFICACIÓN
IT-21	USOS DEL SUELO Y DE LA EDIFICACIÓN EN PLANTA BAJA
IT-22	USOS DE LA EDIFICACIÓN EN PLANTAS SUPERIORES
IT-23	DISTRIBUCIÓN Y FUNCIÓN DE LOS ESPACIOS LIBRES
IT-24.01	P.E.R.I. EN VIGOR. Hoja 1
IT-24.02	P.E.R.I. EN VIGOR. Hoja 2
IT-24.03	P.E.R.I. EN VIGOR. Hoja 3
IT-24.04	P.E.R.I. EN VIGOR. Hoja 4
IT-25	EL API-04 EN LA ESTRUCTURA TERRITORIAL DEL PGO
IT-26	REGULACIÓN DEL SUELO Y LA EDIFICACIÓN EN EL PGO
IT-27	DIRECTRICES AL API-04 DESDE EL PGO
IT-28	EL API-04 EN EL CONTEXTO DE LOS RISCOS URBANOS

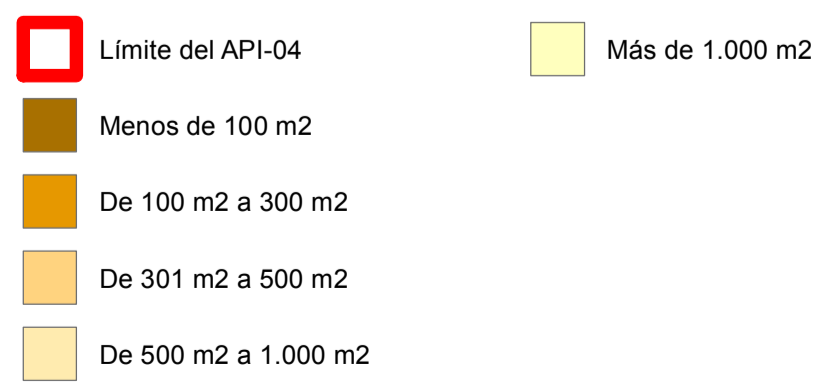
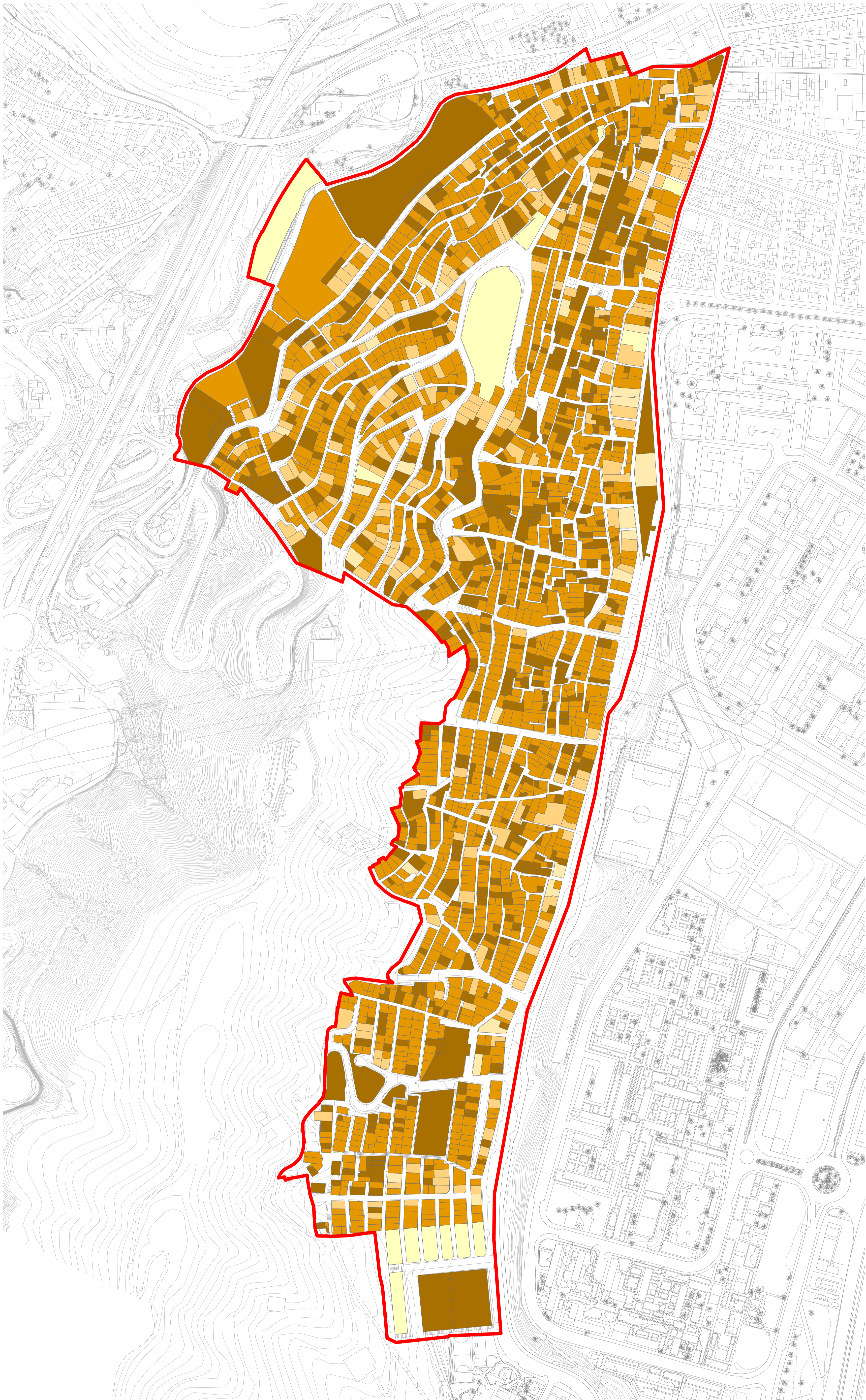

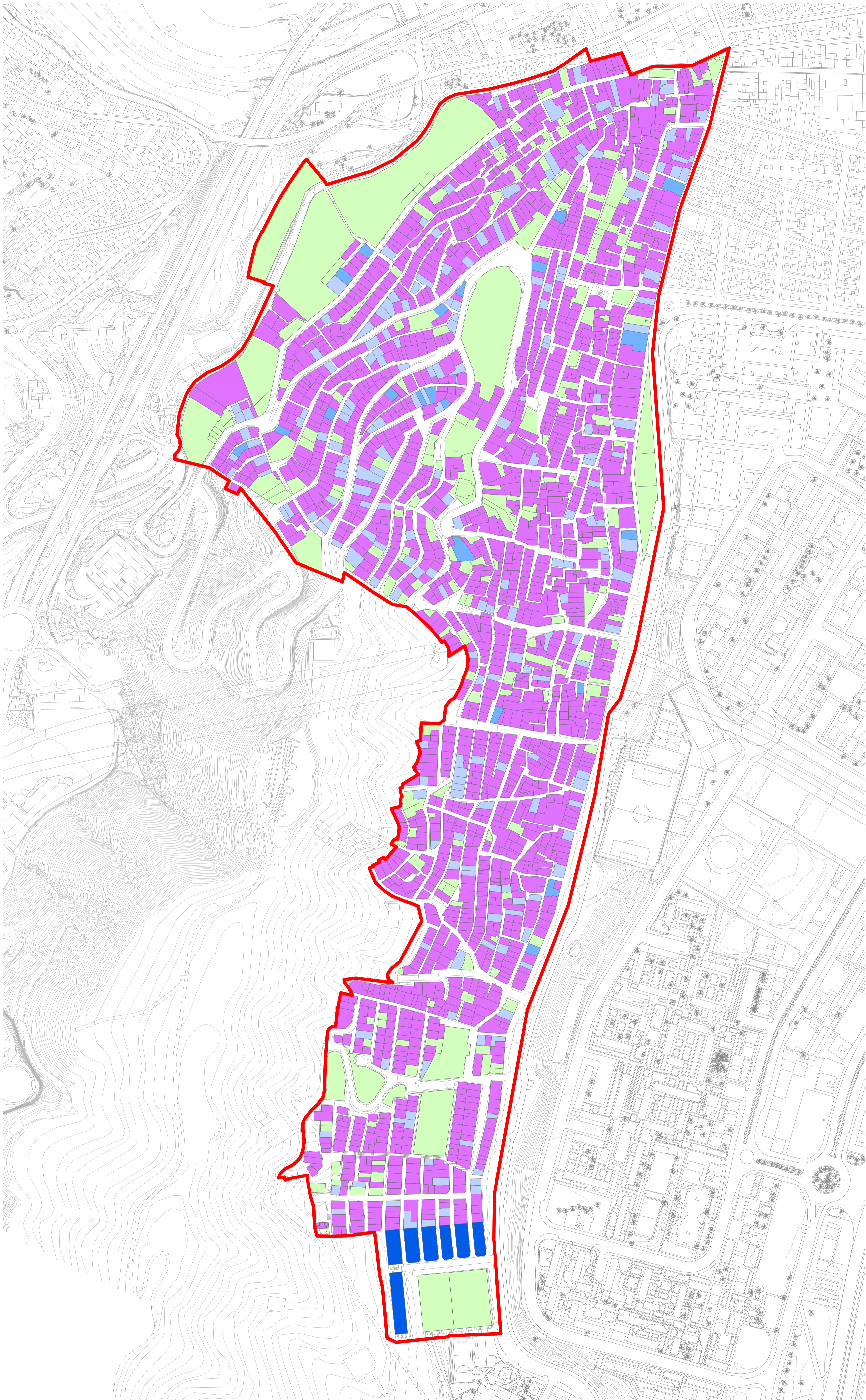

- Límite del API-04
- Espacios libres, solares o inmuebles sin vivienda
- Inmuebles con una vivienda
- Inmuebles con de 2 a 4 viviendas
- Inmuebles con de 5 a 8 viviendas

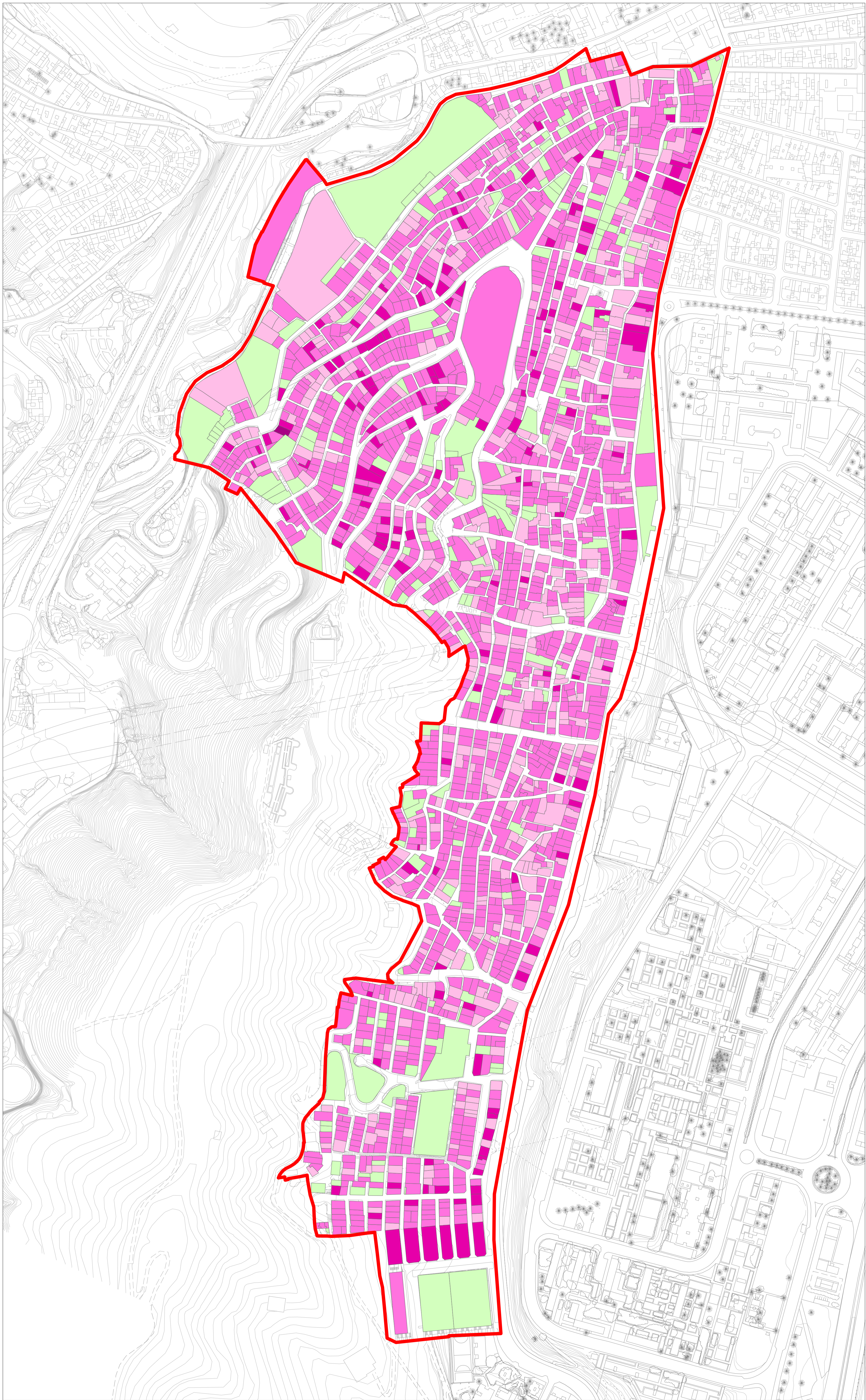

- Límite del API-04
- Espacios libre y solares
- Una planta
- Dos y tres plantas
- Cuatro y cinco plantas
- Seis plantas

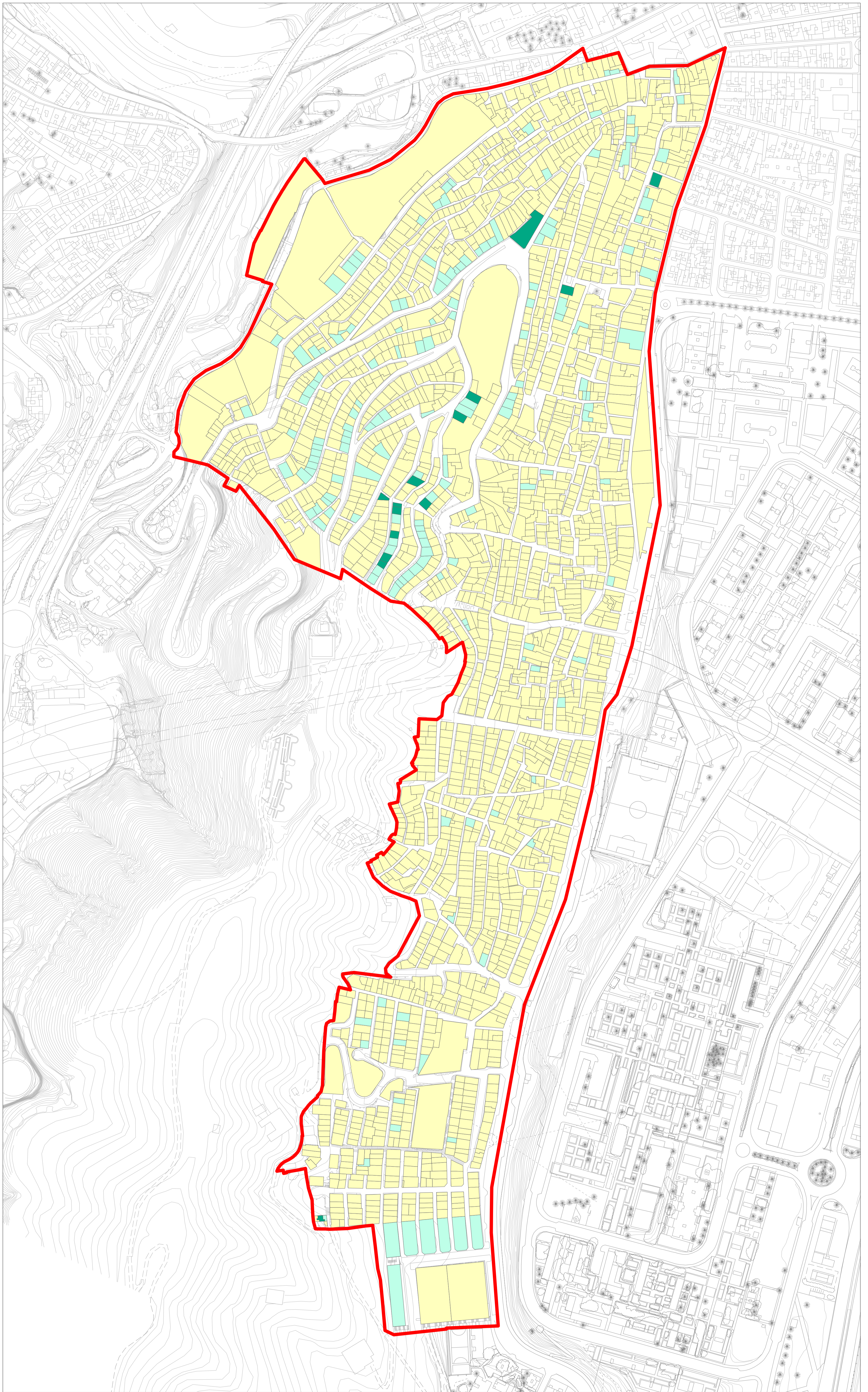

- Límite del API-04
- Sin edificación bajasante
- Una planta bajasante
- Dos plantas bajasante

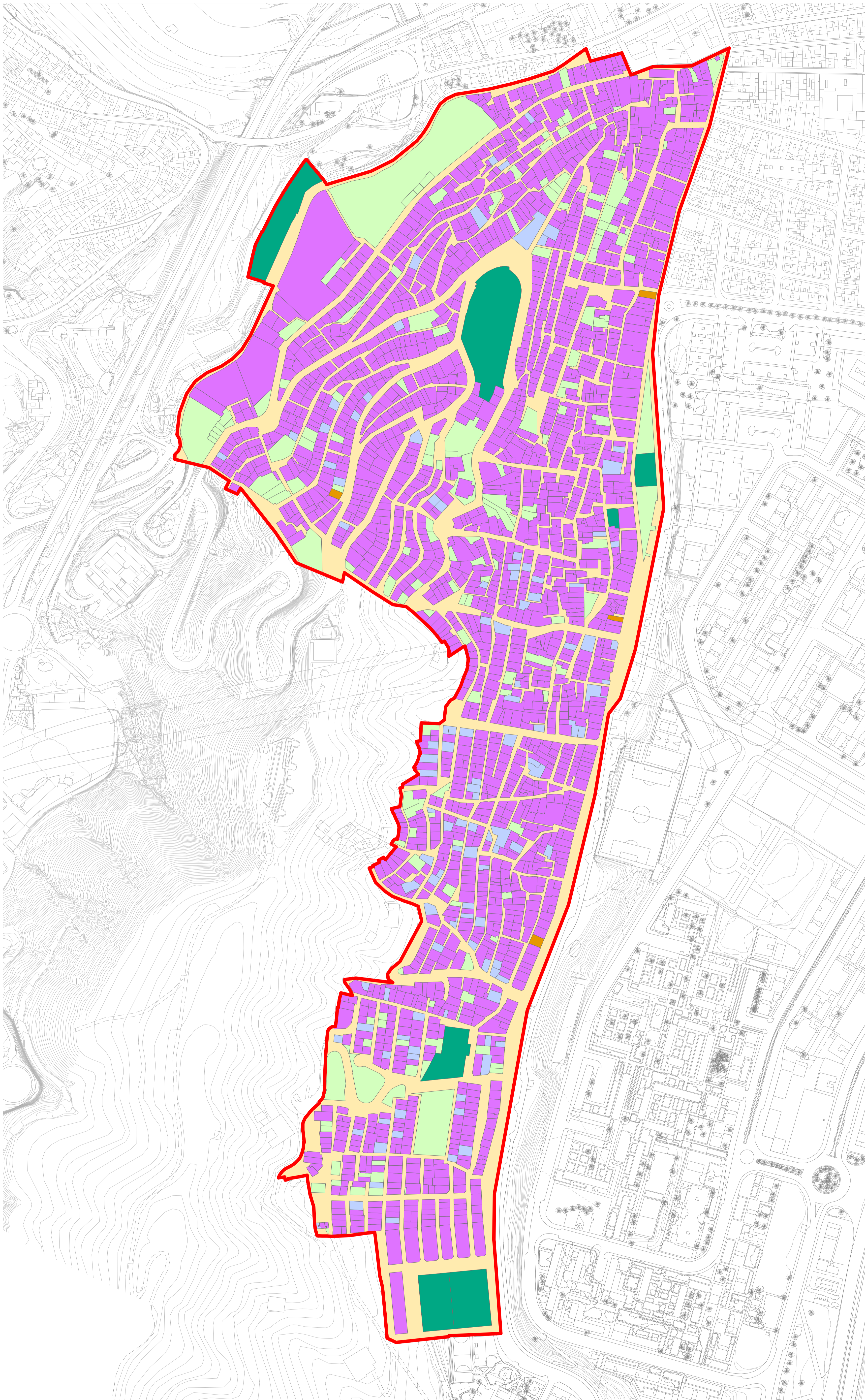

- Límite del API-04
- Residencial
- Almacén, industrial, parking
- Comercial, oficina y otros
- Dotaciones y equipamientos

- Espacios libres y solares
- Espacio viario

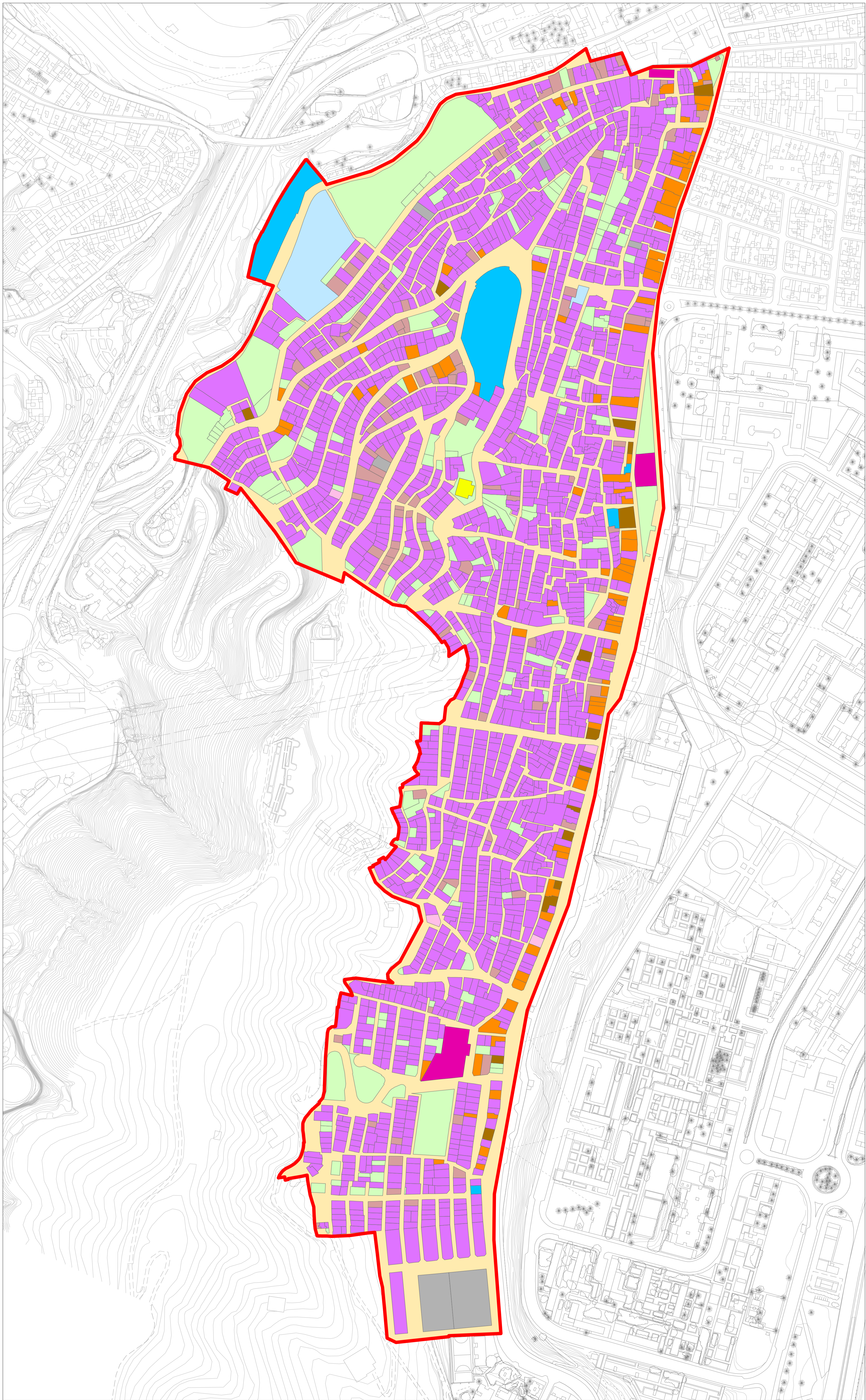

- Límite del API-04
- Residencial
- Comercial
- Ocio-hostelería
- Deportivo
- Educativo
- Funerario o Religioso
- Almacen; Industrial
- Otros usos
- Social publico
- En construccion
- Espacios libres
- Espacio viario

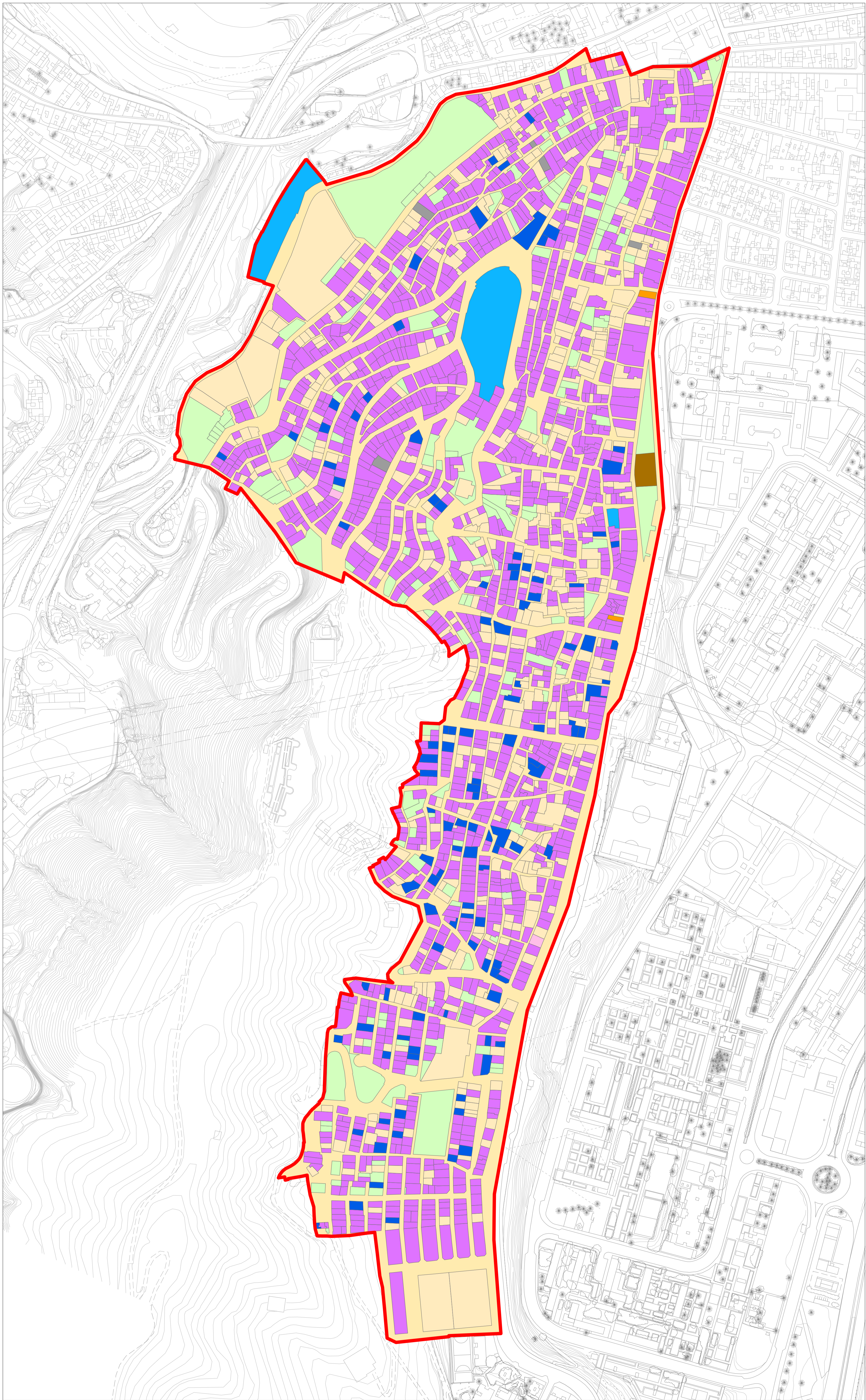

- Límite del API-04
- Residencial
- Almacén, Industrial o Parking
- Comercial u Oficina
- Educativo
- Religioso
- Otros usos
- Inmuebles sin plantas superiores
- En construcción
- Espacios libres
- Espacio viario

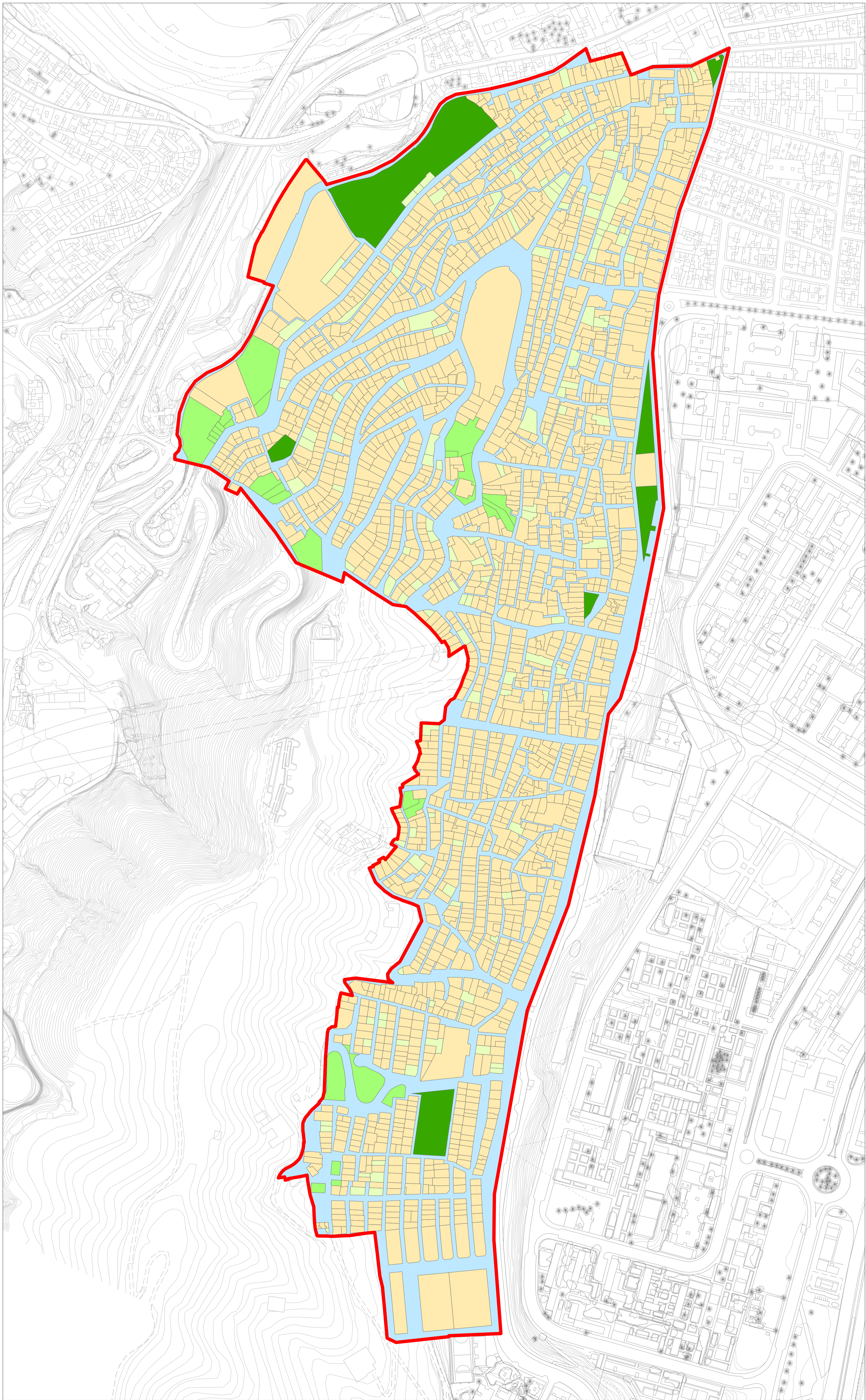

- Límite del API-04
- Espacio viario
- Parque o plaza
- Ladera abierta
- Solar sin edificación
- Inmuebles edificados

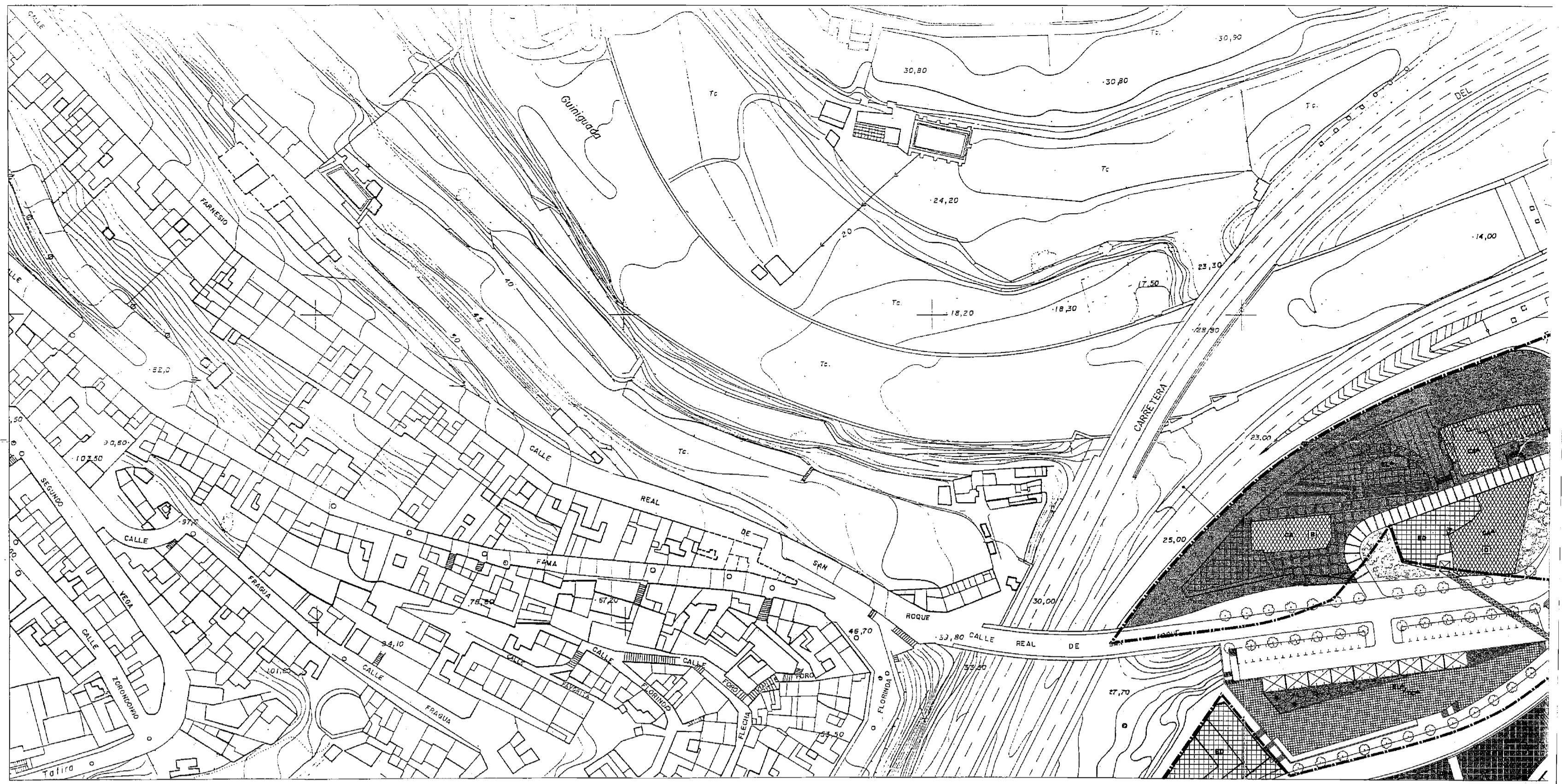

EXCMO. AYUNTAMIENTO DE LAS PALMAS DE GRAN CANARIA SERVICIO DE PLANEAMIENTO, PROYECTOS Y OBRAS SECCION DE PLANEAMIENTO SERVICIOS DE URBANISMO	JOSE M. ESTEBAN TAMAYO INGENIERO DE OBRAS PUBLICAS	MALLA 1:5000 	MALLA 1:5000 	MALLA 1:5000 	NORMATIVA URBANISTICA BH1 BARRIOS HISTORICOS PE1 PLAN ESPECIAL CARRETERAS P1 PROPUESTO POR EL P.E.R.I. L1 LIMITE DEL P.E.R.I. N1 NUEVA ALINEACION	EQUIPAMENTOS EL1 ESPACIOS LIBRES ED1 DEPORTIVO ES1 SANITARIO EC1 EDUCATIVO CA1 CULTURAL ADMINISTRATIVO	PROYECTO: REP.R.I. DE SAN JUAN / SAN JOSE PLAN: IT.24.01 ESCALA: 1/500 FECHA: DICIEMBRE-02 PLANO N.º: 3/F CODIGO: 3.02.007
	JOSE M. ESTEBAN TAMAYO INGENIERO DE OBRAS PUBLICAS	JOSE M. ESTEBAN TAMAYO INGENIERO DE OBRAS PUBLICAS	JOSE M. ESTEBAN TAMAYO INGENIERO DE OBRAS PUBLICAS	JOSE M. ESTEBAN TAMAYO INGENIERO DE OBRAS PUBLICAS	JOSE M. ESTEBAN TAMAYO INGENIERO DE OBRAS PUBLICAS	JOSE M. ESTEBAN TAMAYO INGENIERO DE OBRAS PUBLICAS	JOSE M. ESTEBAN TAMAYO INGENIERO DE OBRAS PUBLICAS

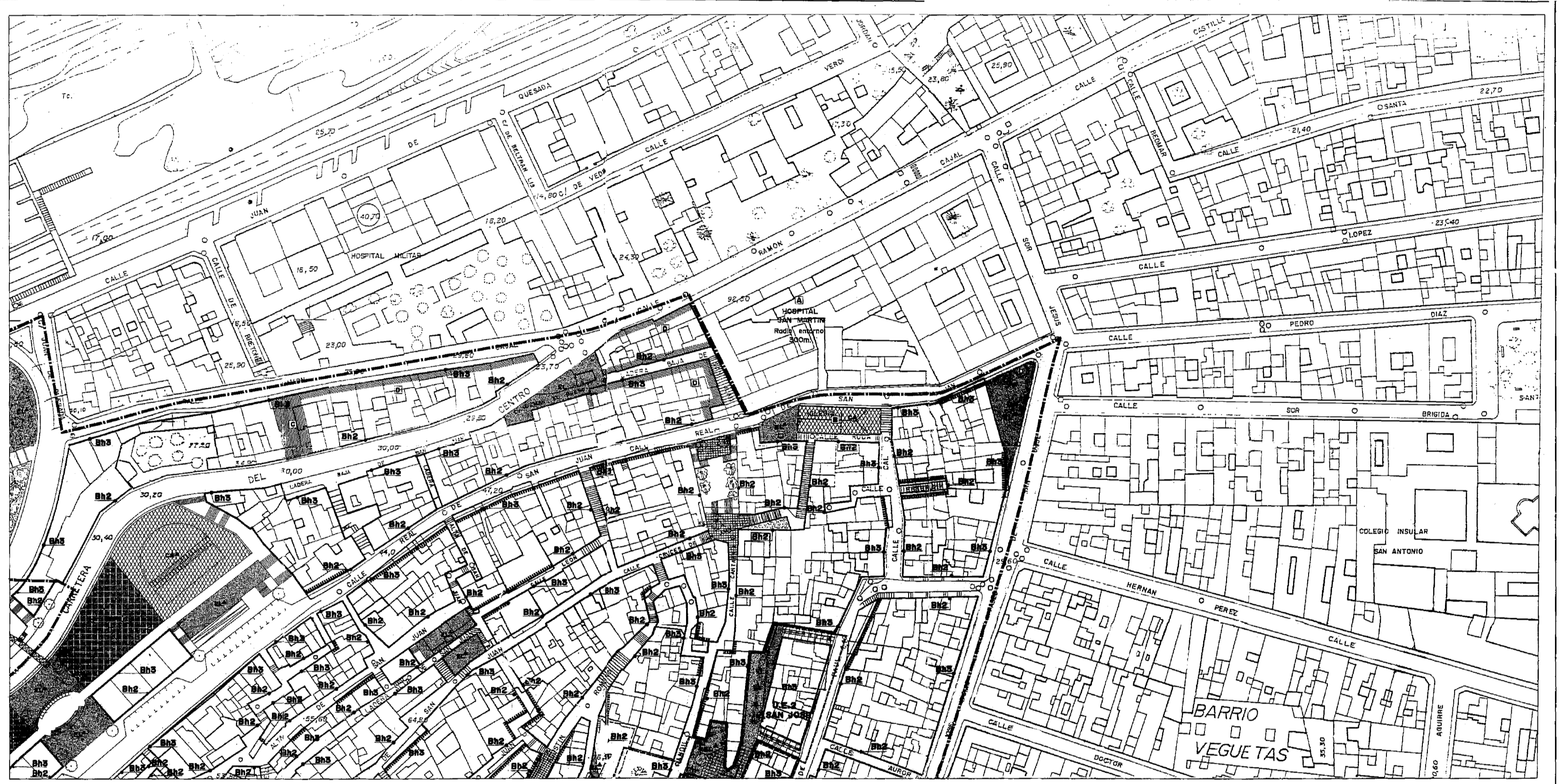

EXCMO. AYUNTAMIENTO DE LAS PALMAS DE GRAN CANARIA SERVICIO DE PLANEAMIENTO, PROYECTOS Y OBRAS SECCION DE PLANEAMIENTO SERVICIOS DE URBANISMO	JOSE M. ESTEBAN TAMAYO INGENIERO DE OBRAS PUBLICAS	MALLA 1:5000 	MALLA 1:5000 	MALLA 1:5000 	NORMATIVA URBANISTICA BH1 BARRIOS HISTORICOS PE1 PLAN ESPECIAL CARRETERAS P1 PROPUESTO POR EL P.E.R.I. L1 LIMITE DEL P.E.R.I. N1 NUEVA ALINEACION	EQUIPAMENTOS EL1 ESPACIOS LIBRES ED1 DEPORTIVO ES1 SANITARIO EC1 EDUCATIVO CA1 CULTURAL ADMINISTRATIVO	PROYECTO: REP.R.I. DE SAN JUAN / SAN JOSE PLAN: IT.24.01 ESCALA: 1/500 FECHA: DICIEMBRE-02 PLANO N.º: 3/F CODIGO: 3.02.007
	JOSE M. ESTEBAN TAMAYO INGENIERO DE OBRAS PUBLICAS	JOSE M. ESTEBAN TAMAYO INGENIERO DE OBRAS PUBLICAS	JOSE M. ESTEBAN TAMAYO INGENIERO DE OBRAS PUBLICAS	JOSE M. ESTEBAN TAMAYO INGENIERO DE OBRAS PUBLICAS	JOSE M. ESTEBAN TAMAYO INGENIERO DE OBRAS PUBLICAS	JOSE M. ESTEBAN TAMAYO INGENIERO DE OBRAS PUBLICAS	JOSE M. ESTEBAN TAMAYO INGENIERO DE OBRAS PUBLICAS



EXCMO. AYUNTAMIENTO DE LAS PALMAS DE GRAN CANARIA SERVICIO DE PLANEAMIENTO, PROYECTOS Y OBRAS SECCION DE PLANEAMIENTO SERVICIOS DE URBANISMO	JOSE M. ESTEBAN TAMAYO INGENIERO DE OBRAS PUBLICAS	MALLA 1:5000 	MALLA 1:5000 	MALLA 1:5000 	NORMATIVA URBANISTICA BH1 BARRIOS HISTORICOS PE1 PLAN ESPECIAL CARRETERAS P1 PROPUESTO POR EL P.E.R.I. L1 LIMITE DEL P.E.R.I. N1 NUEVA ALINEACION	EQUIPAMENTOS EL1 ESPACIOS LIBRES ED1 DEPORTIVO ES1 SANITARIO EC1 EDUCATIVO CA1 CULTURAL ADMINISTRATIVO	PROYECTO: REP.R.I. DE SAN JUAN / SAN JOSE PLAN: IT.24.01 ESCALA: 1/500 FECHA: DICIEMBRE-02 PLANO N.º: 3/F CODIGO: 3.02.007
	JOSE M. ESTEBAN TAMAYO INGENIERO DE OBRAS PUBLICAS	JOSE M. ESTEBAN TAMAYO INGENIERO DE OBRAS PUBLICAS	JOSE M. ESTEBAN TAMAYO INGENIERO DE OBRAS PUBLICAS	JOSE M. ESTEBAN TAMAYO INGENIERO DE OBRAS PUBLICAS	JOSE M. ESTEBAN TAMAYO INGENIERO DE OBRAS PUBLICAS	JOSE M. ESTEBAN TAMAYO INGENIERO DE OBRAS PUBLICAS	JOSE M. ESTEBAN TAMAYO INGENIERO DE OBRAS PUBLICAS

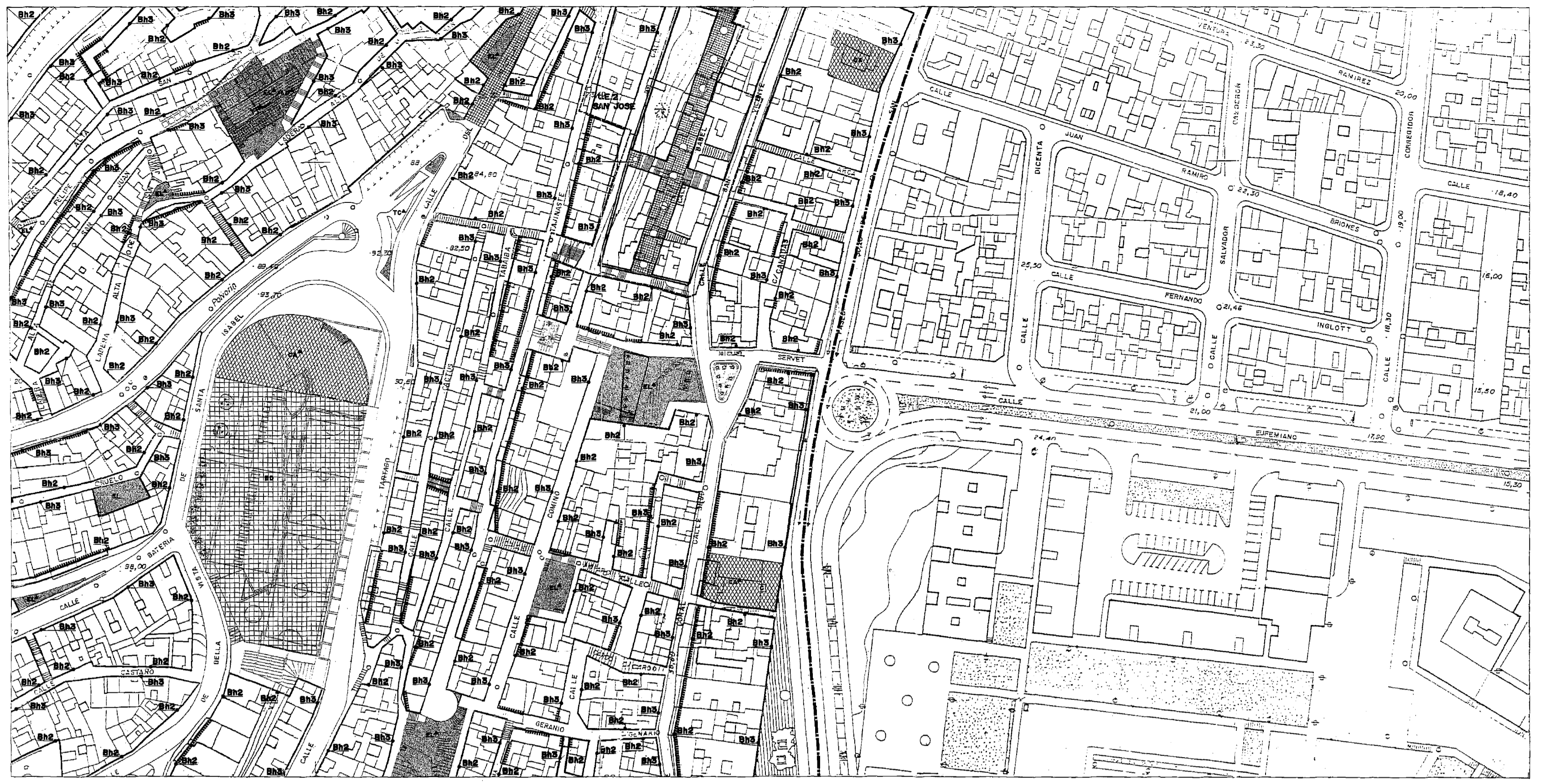

EXCMO. AYUNTAMIENTO DE LAS PALMAS DE GRAN CANARIA SERVICIO DE PLANEAMIENTO, PROYECTOS Y OBRAS SECCION DE PLANEAMIENTO SERVICIOS DE URBANISMO	JUAN M. GONZÁLEZ Jefe de Servicio de Planeamiento Urbano	MALLA 1:5000 	MALLA 1:5000 	MALLA 1:500 	NORMATIVA URBANÍSTICA BH3 BARRIOS HISTÓRICOS PEC PLAN ESPECIAL CARRETERAS PC PROPUUESTO POR EL P.E.R.L. LÍMITE DEL P.E.R.L. NUEVA ALINEACION	EQUIPAMENTOS EL ESPACIOS LIBRES DEPORTIVO SANITARIO EDUCATIVO CULTURAL ADMINISTRATIVO	PROYECTO: REP.R.I. DE SAN JUAN / SAN JOSÉ PLANO: IT.24.02 ESCALA: 1/500	FECHA: DICIEMBRE-92 PLANO N.º: 3/4 CÓDIGO: 3.02.007
	JUAN M. GONZÁLEZ Jefe de Servicio de Planeamiento Urbano	MALLA 1:5000 	MALLA 1:5000 	MALLA 1:500 	NORMATIVA URBANÍSTICA BH3 BARRIOS HISTÓRICOS PEC PLAN ESPECIAL CARRETERAS PC PROPUUESTO POR EL P.E.R.L. LÍMITE DEL P.E.R.L. NUEVA ALINEACION	EQUIPAMENTOS EL ESPACIOS LIBRES DEPORTIVO SANITARIO EDUCATIVO CULTURAL ADMINISTRATIVO	PROYECTO: REP.R.I. DE SAN JUAN / SAN JOSÉ PLANO: IT.24.02 ESCALA: 1/500	FECHA: DICIEMBRE-92 PLANO N.º: 3/4 CÓDIGO: 3.02.007



EXCMO. AYUNTAMIENTO DE LAS PALMAS DE GRAN CANARIA SERVICIO DE PLANEAMIENTO, PROYECTOS Y OBRAS SECCION DE PLANEAMIENTO SERVICIOS DE URBANISMO	JUAN M. GONZÁLEZ Jefe de Servicio de Planeamiento Urbano	MALLA 1:5000 	MALLA 1:5000 	MALLA 1:500 	NORMATIVA URBANÍSTICA BH3 BARRIOS HISTÓRICOS PEC PLAN ESPECIAL CARRETERAS PC PROPUUESTO POR EL P.E.R.L. LÍMITE DEL P.E.R.L. NUEVA ALINEACION	EQUIPAMENTOS EL ESPACIOS LIBRES DEPORTIVO SANITARIO EDUCATIVO CULTURAL ADMINISTRATIVO	PROYECTO: REP.R.I. DE SAN JUAN / SAN JOSÉ PLANO: IT.24.02 ESCALA: 1/500	FECHA: DICIEMBRE-92 PLANO N.º: 3/4 CÓDIGO: 3.02.007
	JUAN M. GONZÁLEZ Jefe de Servicio de Planeamiento Urbano	MALLA 1:5000 	MALLA 1:5000 	MALLA 1:500 	NORMATIVA URBANÍSTICA BH3 BARRIOS HISTÓRICOS PEC PLAN ESPECIAL CARRETERAS PC PROPUUESTO POR EL P.E.R.L. LÍMITE DEL P.E.R.L. NUEVA ALINEACION	EQUIPAMENTOS EL ESPACIOS LIBRES DEPORTIVO SANITARIO EDUCATIVO CULTURAL ADMINISTRATIVO	PROYECTO: REP.R.I. DE SAN JUAN / SAN JOSÉ PLANO: IT.24.02 ESCALA: 1/500	FECHA: DICIEMBRE-92 PLANO N.º: 3/4 CÓDIGO: 3.02.007

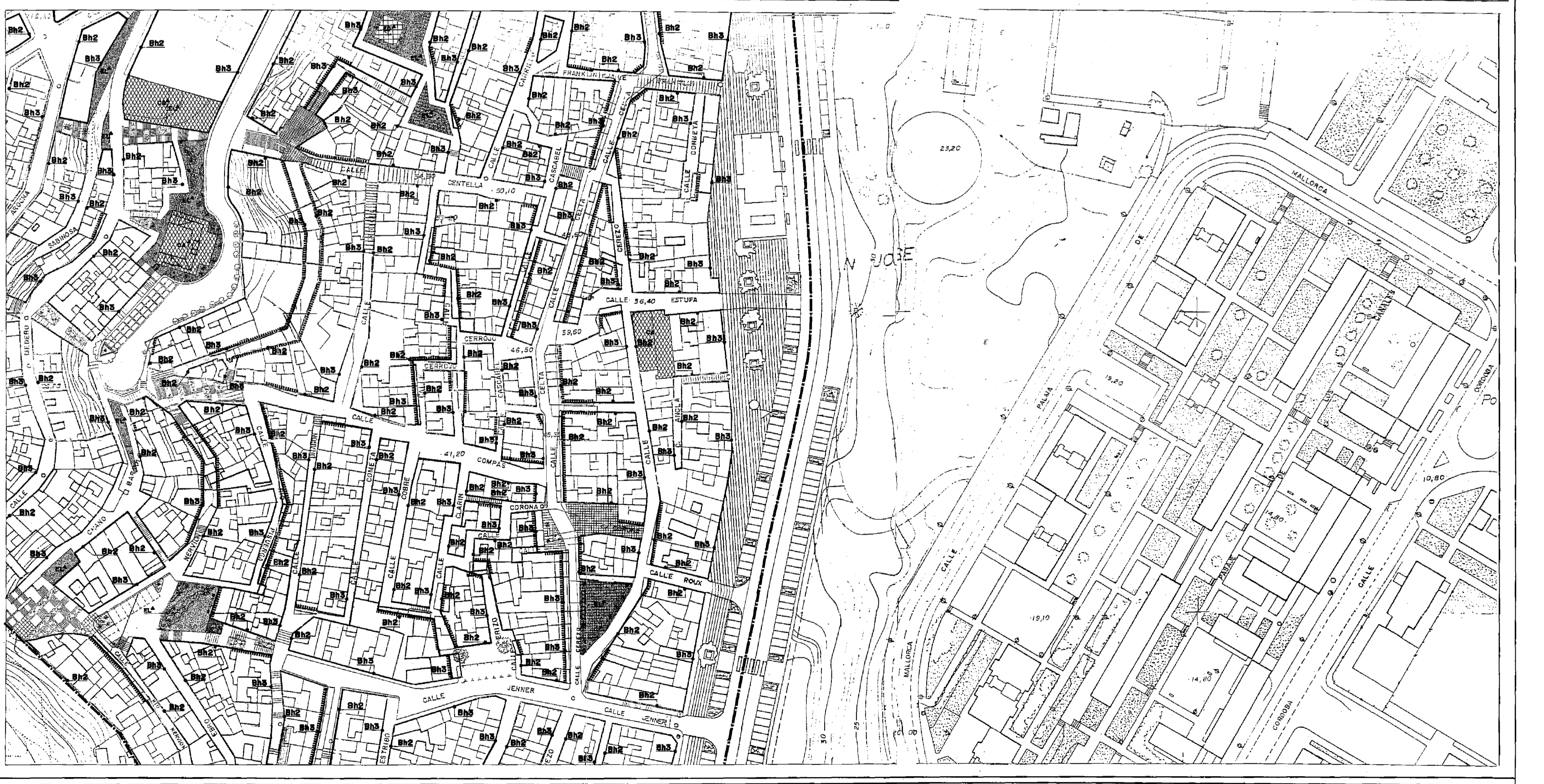

EXCMO. AYUNTAMIENTO DE LAS PALMAS DE GRAN CANARIA SERVICIO DE PLANEAMIENTO, PROYECTOS Y OBRAS SECCION DE PLANEAMIENTO SERVICIOS DE URBANISMO	JUAN M. GONZÁLEZ Jefe de Servicio de Planeamiento Urbano	MALLA 1:5000 	MALLA 1:5000 	MALLA 1:500 	NORMATIVA URBANÍSTICA BH3 BARRIOS HISTÓRICOS PEC PLAN ESPECIAL CARRETERAS PC PROPUUESTO POR EL P.E.R.L. LÍMITE DEL P.E.R.L. NUEVA ALINEACION	EQUIPAMENTOS EL ESPACIOS LIBRES DEPORTIVO SANITARIO EDUCATIVO CULTURAL ADMINISTRATIVO	PROYECTO: REP.R.I. DE SAN JUAN / SAN JOSÉ PLANO: IT.24.02 ESCALA: 1/500	FECHA: DICIEMBRE-92 PLANO N.º: 3/4 CÓDIGO: 3.02.007
	JUAN M. GONZÁLEZ Jefe de Servicio de Planeamiento Urbano	MALLA 1:5000 	MALLA 1:5000 	MALLA 1:500 	NORMATIVA URBANÍSTICA BH3 BARRIOS HISTÓRICOS PEC PLAN ESPECIAL CARRETERAS PC PROPUUESTO POR EL P.E.R.L. LÍMITE DEL P.E.R.L. NUEVA ALINEACION	EQUIPAMENTOS EL ESPACIOS LIBRES DEPORTIVO SANITARIO EDUCATIVO CULTURAL ADMINISTRATIVO	PROYECTO: REP.R.I. DE SAN JUAN / SAN JOSÉ PLANO: IT.24.02 ESCALA: 1/500	FECHA: DICIEMBRE-92 PLANO N.º: 3/4 CÓDIGO: 3.02.007



EXCMO. AYUNTAMIENTO DE LAS PALMAS DE GRAN CANARIA SERVICIO DE PLANEAMIENTO, PROYECTOS Y OBRAS SECCION DE PLANEAMIENTO SERVICIOS DE URBANISMO	JOSE M. SERRA SERRA I+D+i de la Urbanización	MALLA 1:5000 	MALLA 1:5000 	MALLA 1:5000 	NORMATIVA URBANISTICA BH1 BARRIOS HISTORICOS PE1 PLAN ESPECIAL CARRERAS PE2 PROPUESTO POR EL P.E.R.I. L1 LIMITE DEL P.E.R.I. N1 NUEVA ALINEACION	EQUIPAMENTOS E1 ESPACIOS LIBRES E2 DEPORTIVO E3 SANITARIO E4 EDUCATIVO E5 CULTURAL ADMINISTRATIVO	PROYECTO: REP.R.I. DE SAN JUAN / SAN JOSE PLANO: A NORMATIVA - USOS DEL SUELO, ALINEACIONES ESCALA: 1/500	FECHA: DICIEMBRE-92 PLANO: 3/K CODIGO: 3.02.007
	ANA M. GONZALEZ I+D+i de la Urbanización	ANA M. GONZALEZ I+D+i de la Urbanización	ANA M. GONZALEZ I+D+i de la Urbanización	ANA M. GONZALEZ I+D+i de la Urbanización	ANA M. GONZALEZ I+D+i de la Urbanización	ANA M. GONZALEZ I+D+i de la Urbanización	ANA M. GONZALEZ I+D+i de la Urbanización	ANA M. GONZALEZ I+D+i de la Urbanización

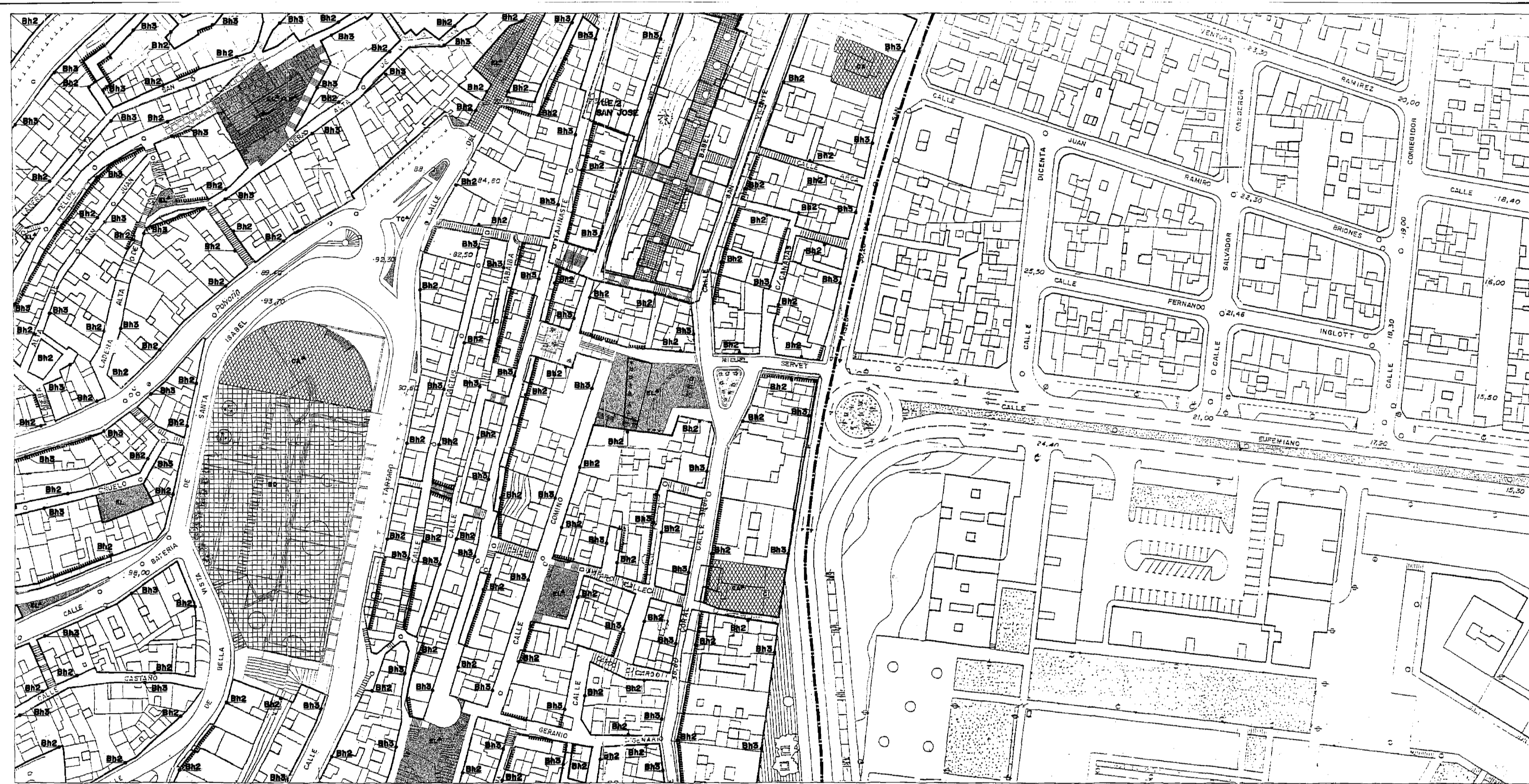

EXCMO. AYUNTAMIENTO DE LAS PALMAS DE GRAN CANARIA SERVICIO DE PLANEAMIENTO, PROYECTOS Y OBRAS SECCION DE PLANEAMIENTO SERVICIOS DE URBANISMO	JOSE M. SERRA SERRA I+D+i de la Urbanización	MALLA 1:5000 	MALLA 1:5000 	MALLA 1:5000 	NORMATIVA URBANISTICA BH1 BARRIOS HISTORICOS PE1 PLAN ESPECIAL CARRERAS PE2 PROPUESTO POR EL P.E.R.I. L1 LIMITE DEL P.E.R.I. N1 NUEVA ALINEACION	EQUIPAMENTOS E1 ESPACIOS LIBRES E2 DEPORTIVO E3 SANITARIO E4 EDUCATIVO E5 CULTURAL ADMINISTRATIVO	PROYECTO: REP.R.I. DE SAN JUAN / SAN JOSE PLANO: A NORMATIVA - USOS DEL SUELO, ALINEACIONES ESCALA: 1/500	FECHA: DICIEMBRE-92 PLANO: 3/K CODIGO: 3.02.007
	ANA M. GONZALEZ I+D+i de la Urbanización	ANA M. GONZALEZ I+D+i de la Urbanización	ANA M. GONZALEZ I+D+i de la Urbanización	ANA M. GONZALEZ I+D+i de la Urbanización	ANA M. GONZALEZ I+D+i de la Urbanización	ANA M. GONZALEZ I+D+i de la Urbanización	ANA M. GONZALEZ I+D+i de la Urbanización	ANA M. GONZALEZ I+D+i de la Urbanización

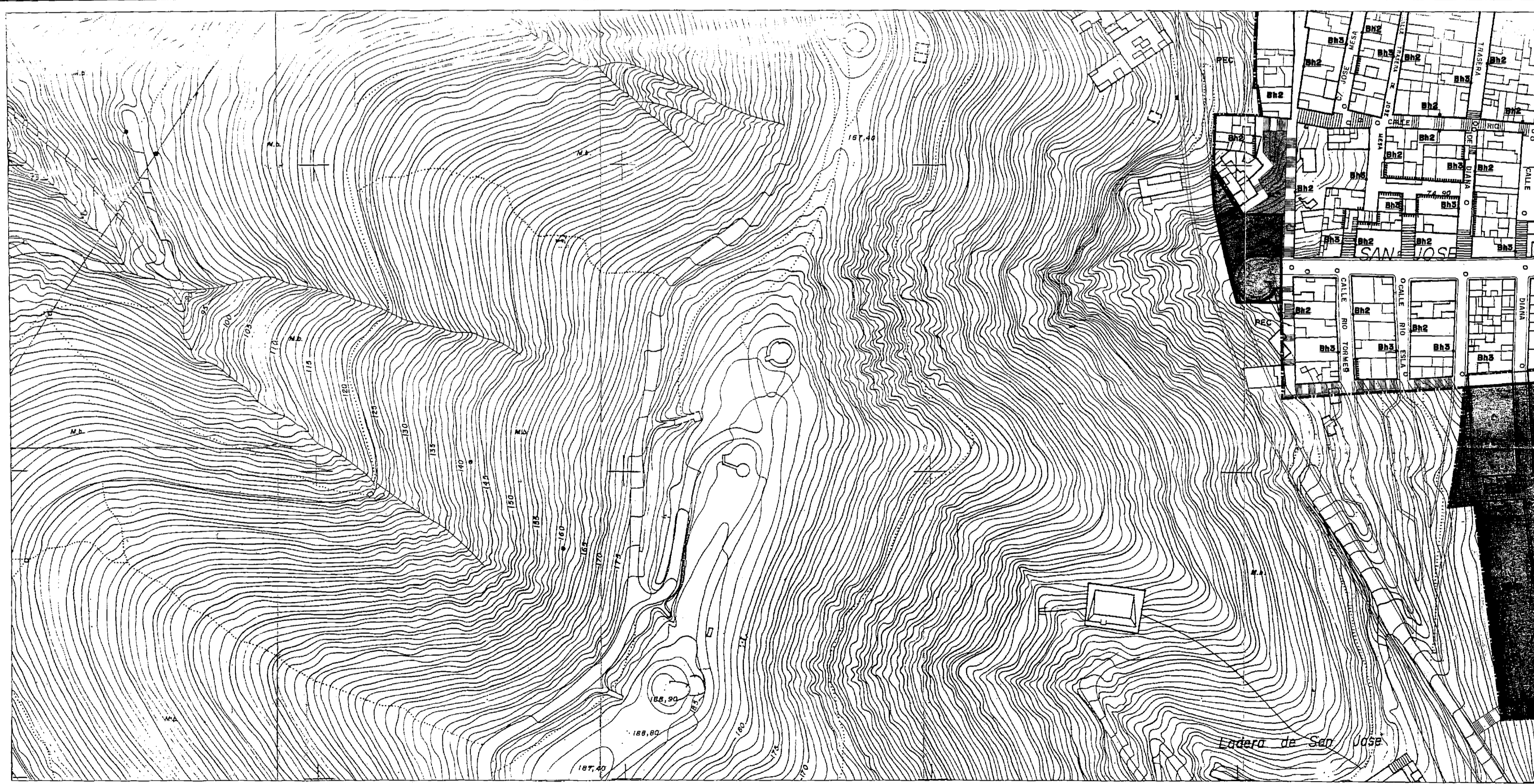

EXCMO. AYUNTAMIENTO DE LAS PALMAS DE GRAN CANARIA SERVICIO DE PLANEAMIENTO, PROYECTOS Y OBRAS SECCION DE PLANEAMIENTO SERVICIOS DE URBANISMO	JOSE M. SERRA SERRA I+D+i de la Urbanización	MALLA 1:5000 	MALLA 1:5000 	MALLA 1:5000 	NORMATIVA URBANISTICA BH1 BARRIOS HISTORICOS PE1 PLAN ESPECIAL CARRERAS PE2 PROPUESTO POR EL P.E.R.I. L1 LIMITE DEL P.E.R.I. N1 NUEVA ALINEACION	EQUIPAMENTOS E1 ESPACIOS LIBRES E2 DEPORTIVO E3 SANITARIO E4 EDUCATIVO E5 CULTURAL ADMINISTRATIVO	PROYECTO: REP.R.I. DE SAN JUAN / SAN JOSE PLANO: A NORMATIVA - USOS DEL SUELO, ALINEACIONES ESCALA: 1/500	FECHA: DICIEMBRE-92 PLANO: 3/K CODIGO: 3.02.007
	ANA M. GONZALEZ I+D+i de la Urbanización	ANA M. GONZALEZ I+D+i de la Urbanización	ANA M. GONZALEZ I+D+i de la Urbanización	ANA M. GONZALEZ I+D+i de la Urbanización	ANA M. GONZALEZ I+D+i de la Urbanización	ANA M. GONZALEZ I+D+i de la Urbanización	ANA M. GONZALEZ I+D+i de la Urbanización	ANA M. GONZALEZ I+D+i de la Urbanización

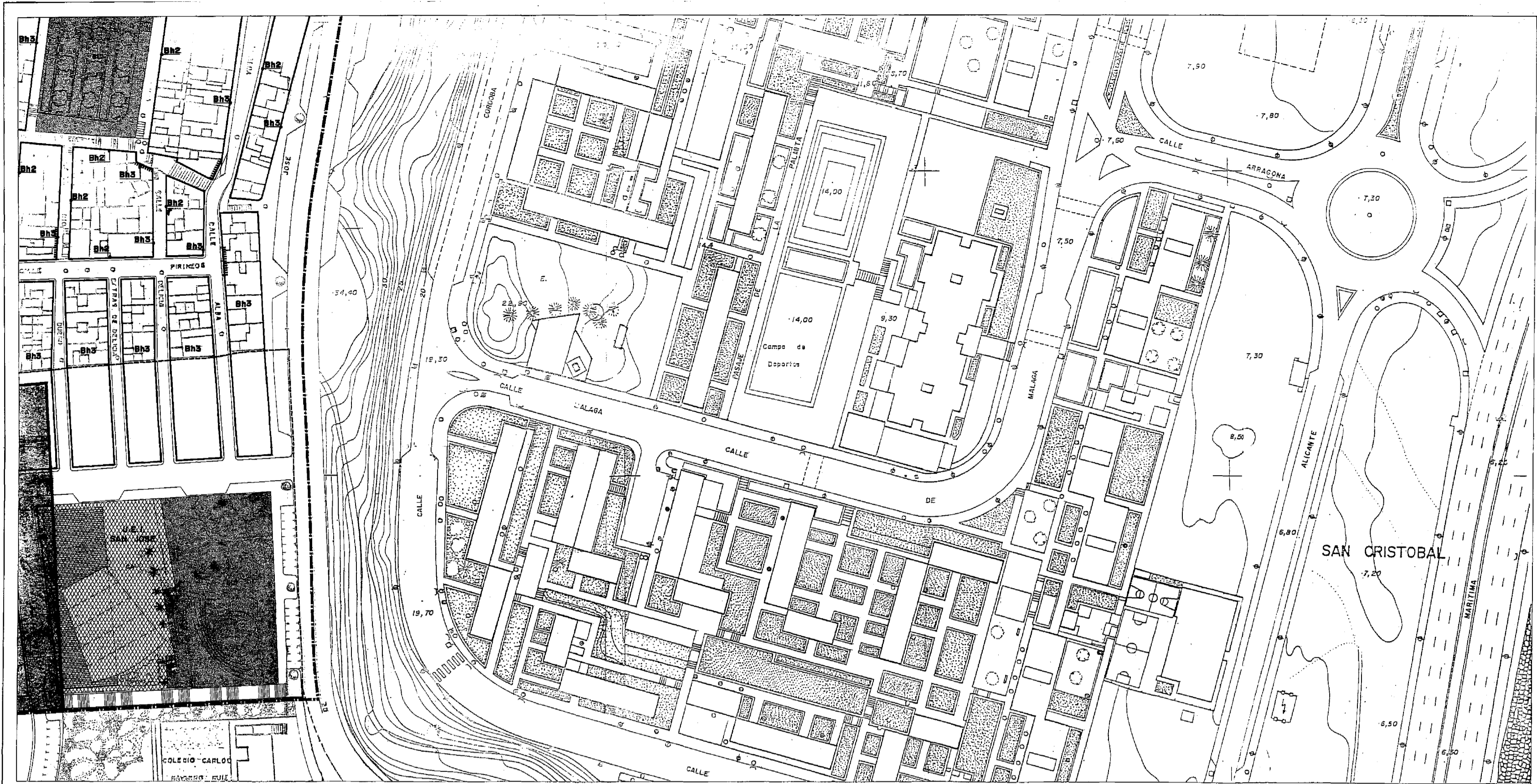

<p>EXCMO. AYUNTAMIENTO DE LAS PALMAS DE GRAN CANARIA</p> <p>SERVICIO DE PLANEAMIENTO, PROYECTOS Y OBRAS</p> <p>SECCION DE PLANEAMIENTO</p> <p>SERVICIOS DE URBANISMO</p>	<p>JOSE ALBERTO TAMAYO</p> <p>INGENIERO DE OBRAS</p>	<p>JUAN RAFAEL GARCIA</p> <p>INGENIERO DE OBRAS</p>	<p>AYUNTAMIENTO DE LAS PALMAS DE GRAN CANARIA</p>	<p>AYUNTAMIENTO DE LAS PALMAS DE GRAN CANARIA</p>	<p>NORMATIVA URBANISTICA</p> <p>BH BARRIO HISTORICO</p> <p>PEC PLAN ESPECIAL CARRETERAS</p> <p>PRO PUESTO POR EL P.E.R.I.</p> <p>LM LIMITE DEL P.E.R.I.</p> <p>NA NUEVA ALINEACION</p>	<p>EQUIPAMENTOS</p> <p>EL ESPACIOS LIBRES</p> <p>DE DEPORTIVO</p> <p>SA SANITARIO</p> <p>ED EDUCATIVO</p> <p>CA CULTURAL ADMINISTRATIVO</p>	<p>PROYECTO: RE.P.R.I. DE SAN JUAN / SAN JOSE</p> <p>PLANO: 3/G</p> <p>ESCALA: 1/500</p>	<p>FECHA: DICIEMBRE-02</p> <p>PLANO: 3/G</p> <p>ESCALA: 1/500</p>
	<p> <input type="checkbox"/> A EXCLUIR EN LA MODIFICACION <input checked="" type="checkbox"/> A INCLUIR EN LA MODIFICACION </p>	<p>MALLA 1:500</p>	<p>MALLA 1:500</p>	<p> <input type="checkbox"/> A EXCLUIR EN LA MODIFICACION <input checked="" type="checkbox"/> A INCLUIR EN LA MODIFICACION </p>	<p> <input type="checkbox"/> A EXCLUIR EN LA MODIFICACION <input checked="" type="checkbox"/> A INCLUIR EN LA MODIFICACION </p>	<p> <input type="checkbox"/> A EXCLUIR EN LA MODIFICACION <input checked="" type="checkbox"/> A INCLUIR EN LA MODIFICACION </p>	<p> <input type="checkbox"/> A EXCLUIR EN LA MODIFICACION <input checked="" type="checkbox"/> A INCLUIR EN LA MODIFICACION </p>	<p> <input type="checkbox"/> A EXCLUIR EN LA MODIFICACION <input checked="" type="checkbox"/> A INCLUIR EN LA MODIFICACION </p>

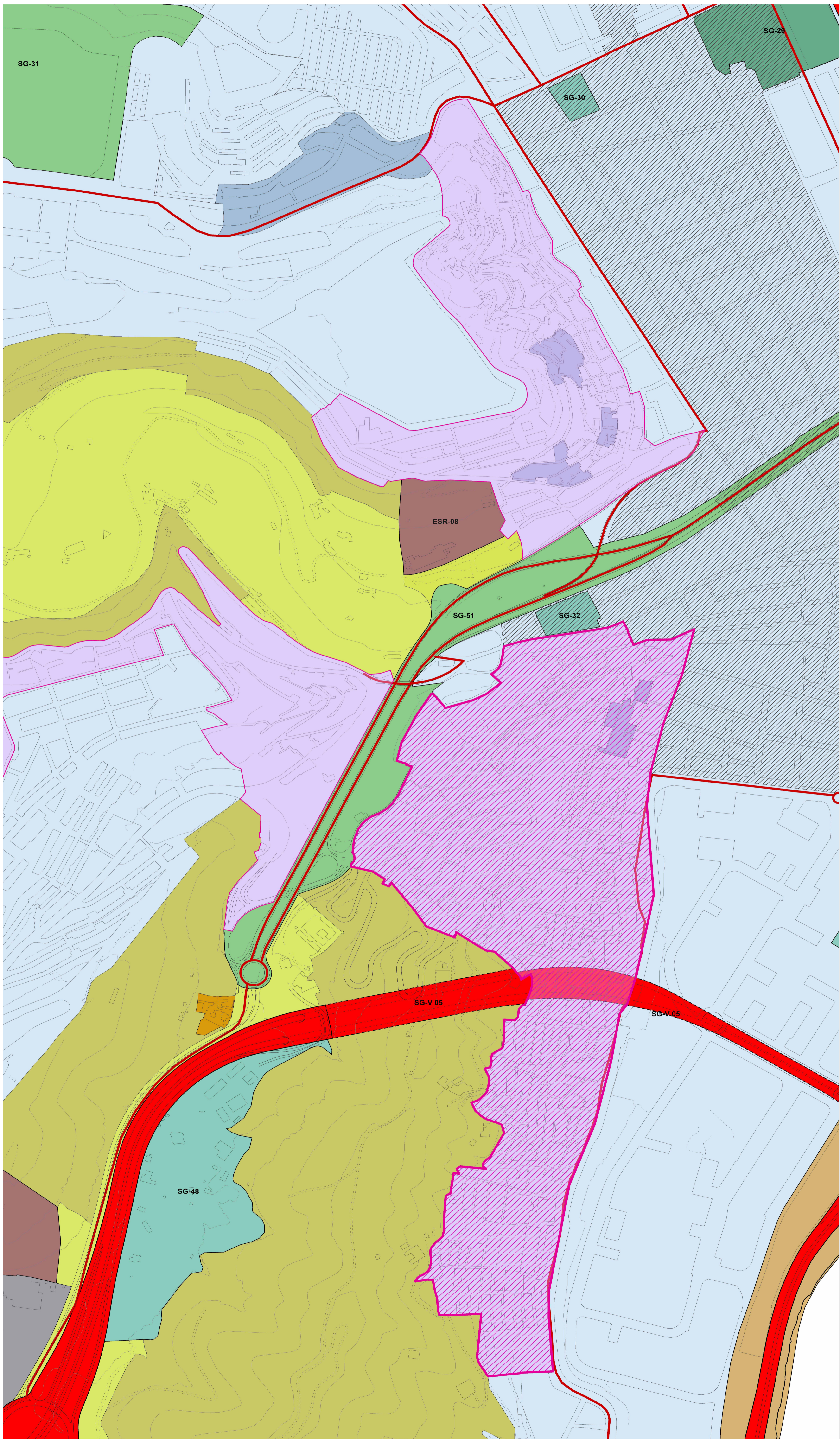

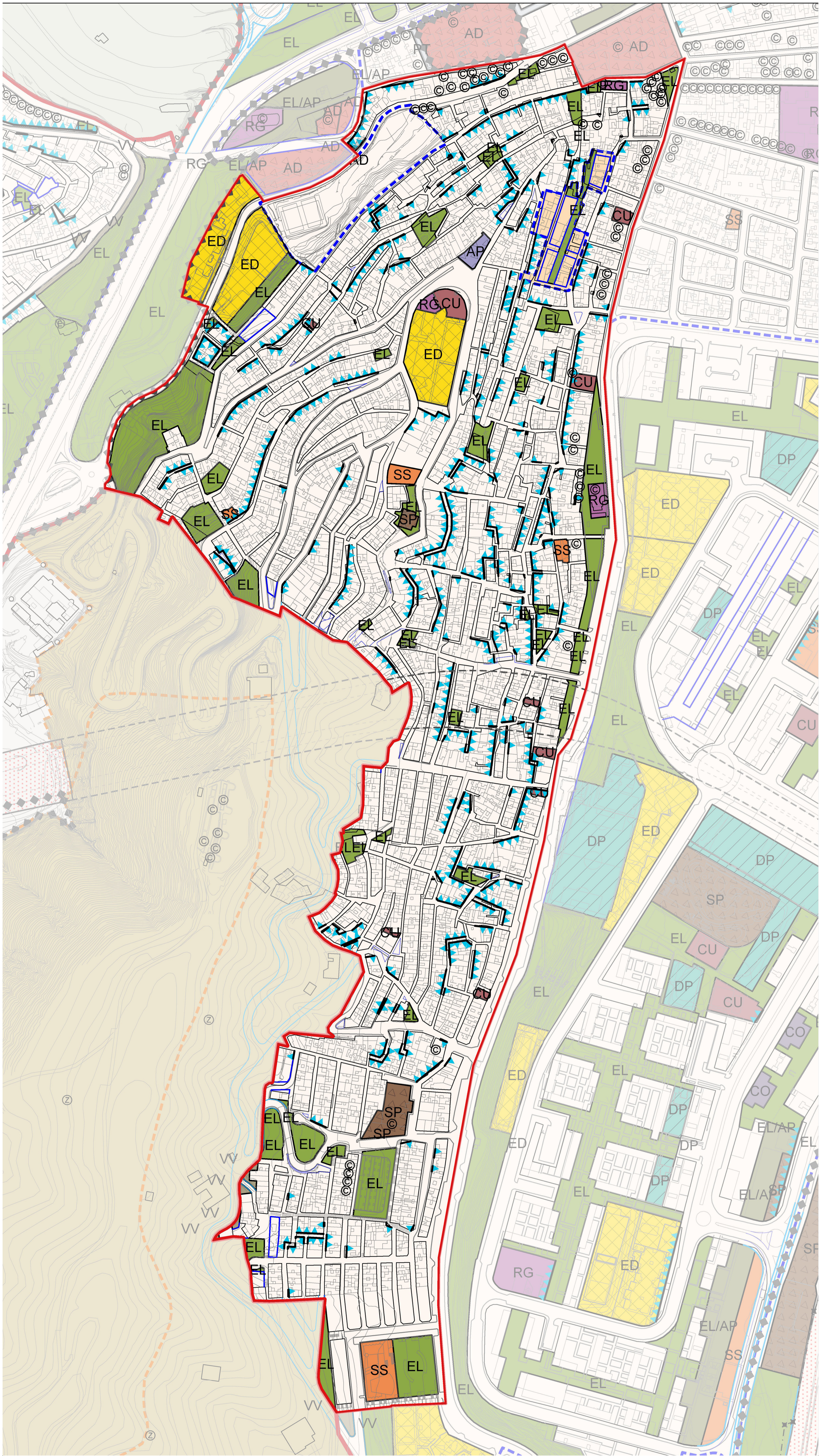

Este documento sólo tiene valor orientativo. No es vinculante, ni generará derechos. En esta misma página web se puede obtener la versión diligenciada mediante firma electrónica por la secretaría general del Ayuntamiento de Las Palmas de Gran Canaria.

ADAPTACIÓN PLENA AL TR-LOTCEC Y LAS DIRECTRICES DE ORDENACIÓN (Ley 19/2003)
Documento que integra el aprobado provisionalmente por acuerdo del Pleno de 23 de marzo de 2011, con el de 13 de septiembre de 2012; y con el adoptado el 8 de noviembre de 2012, por el que se acuerda la subsanación de los condicionantes de la publicación del acuerdo de la COTMAG de 29 de octubre de 2012, de aprobación definitiva de la Adaptación Plena del PGO de Las Palmas de Gran Canaria.

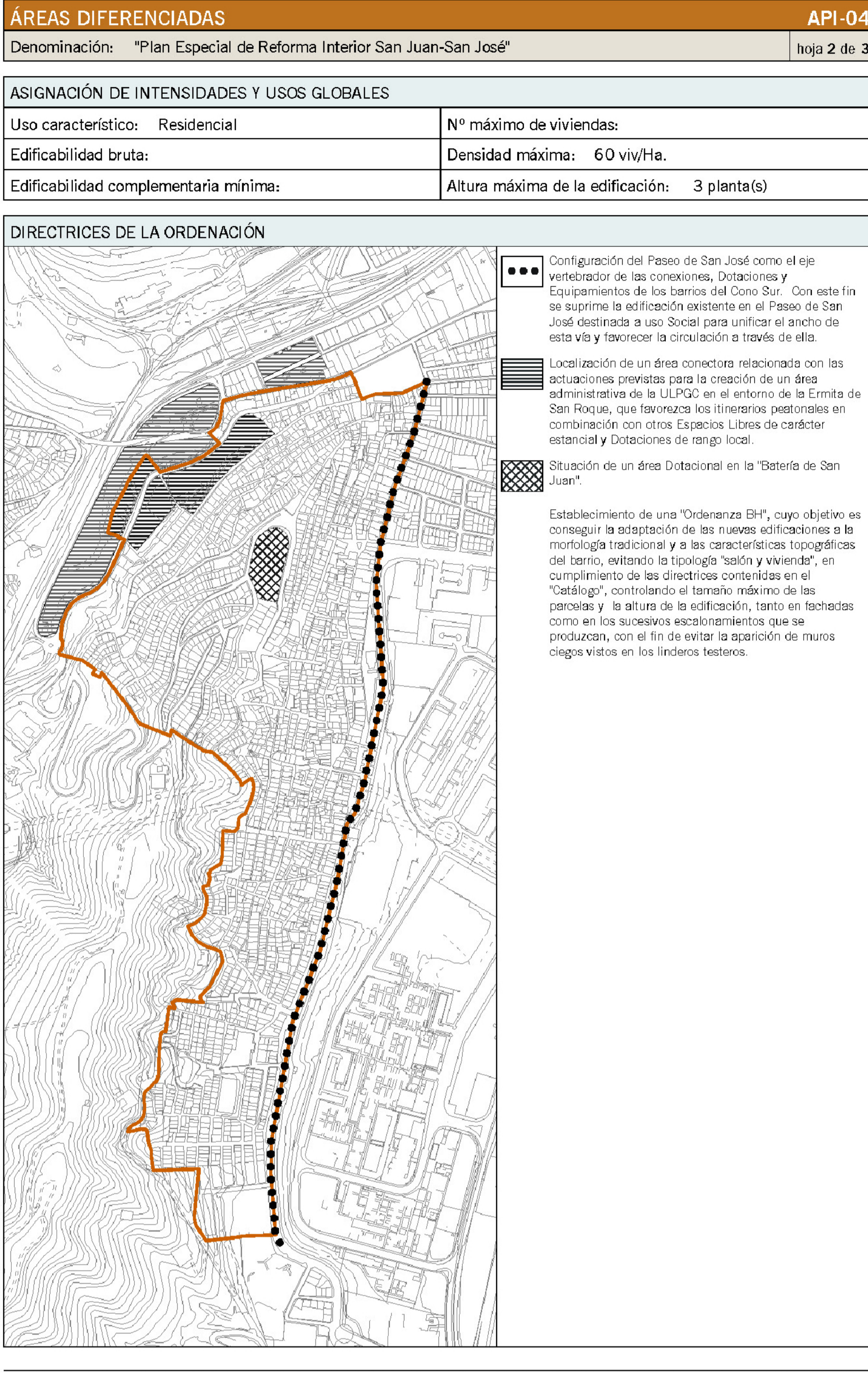

Anexo a las Normas Urbanísticas | Ámbitos de Suelo Urbano con Planeamiento Incorporado

Este documento sólo tiene valor orientativo. No es vinculante, ni generará derechos. En esta misma página web se puede obtener la versión diligenciada mediante firma electrónica por la secretaría general del Ayuntamiento de Las Palmas de Gran Canaria.

ADAPTACIÓN PLENA AL TR-LOTCEC Y LAS DIRECTRICES DE ORDENACIÓN (Ley 19/2003)
Documento que integra el aprobado provisionalmente por acuerdo del Pleno de 23 de marzo de 2011, con el de 13 de septiembre de 2012; y con el adoptado el 8 de noviembre de 2012, por el que se acuerda la subsanación de los condicionantes de la publicación del acuerdo de la COTMAG de 29 de octubre de 2012, de aprobación definitiva de la Adaptación Plena del PGO de Las Palmas de Gran Canaria.

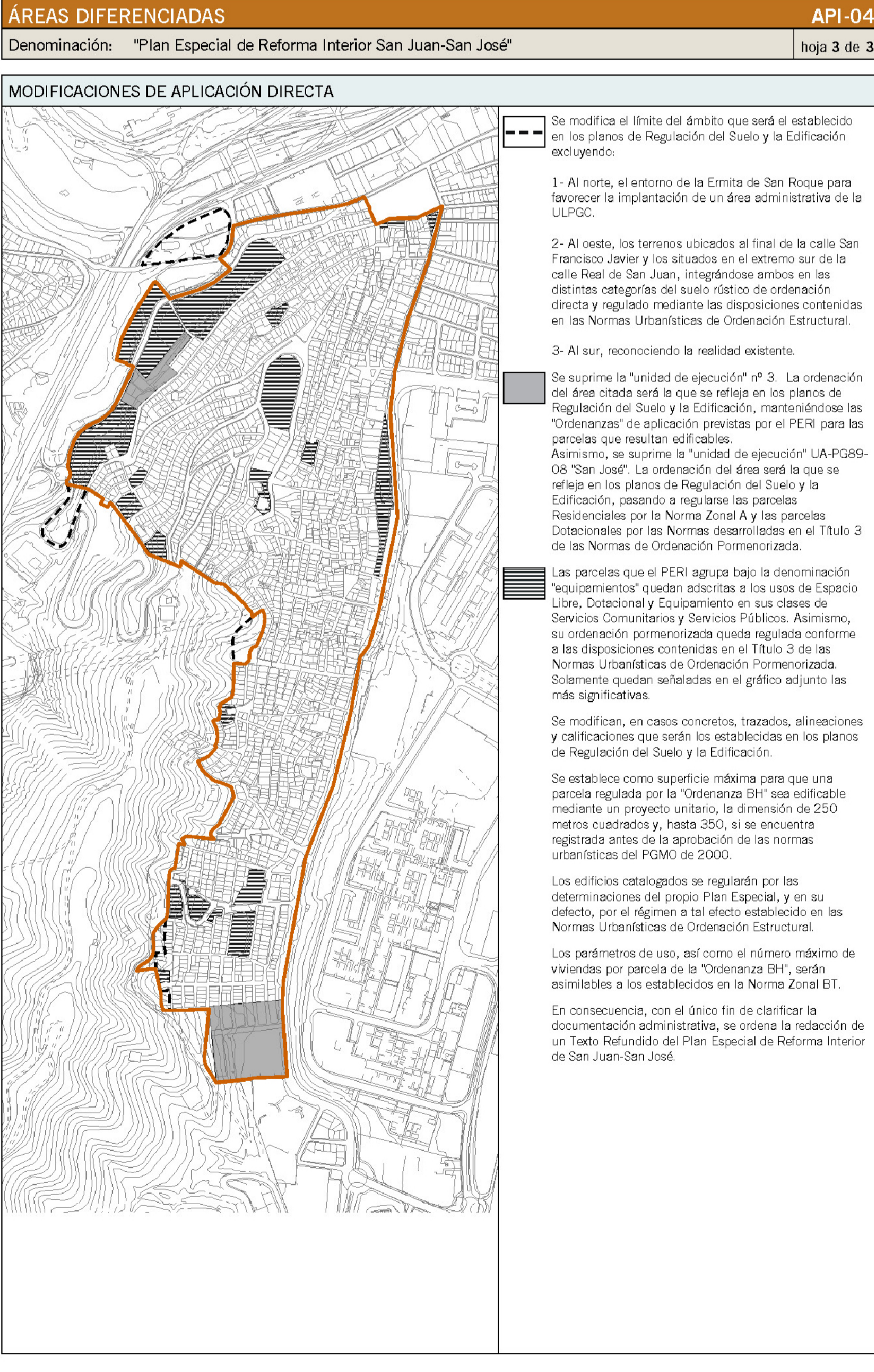

Anexo a las Normas Urbanísticas | Ámbitos de Suelo Urbano con Planeamiento Incorporado



□ Límite del API-04

□ Restantes riesgos

Manuel Cerpa Marrero. *Arquitecto*

Mario Suárez Naranjo. *Geógrafo*

