

# CAMPUS DE NAVIDAD

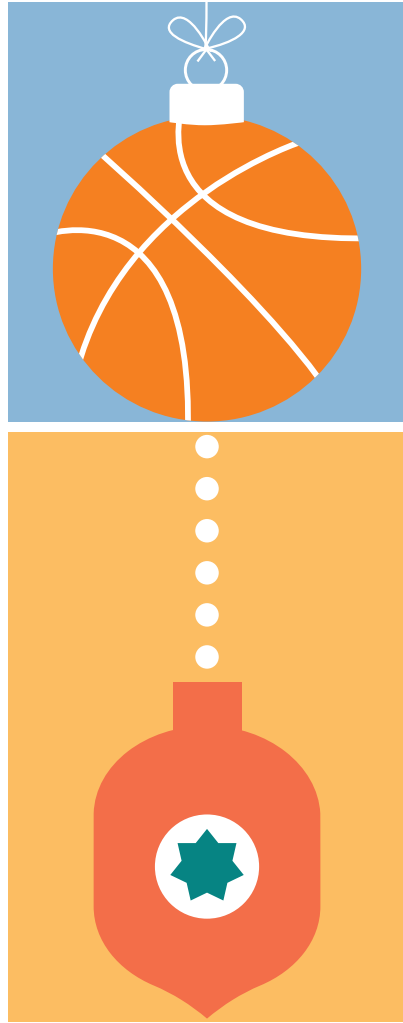

# CAMPUS DE NAVIDAD 2022

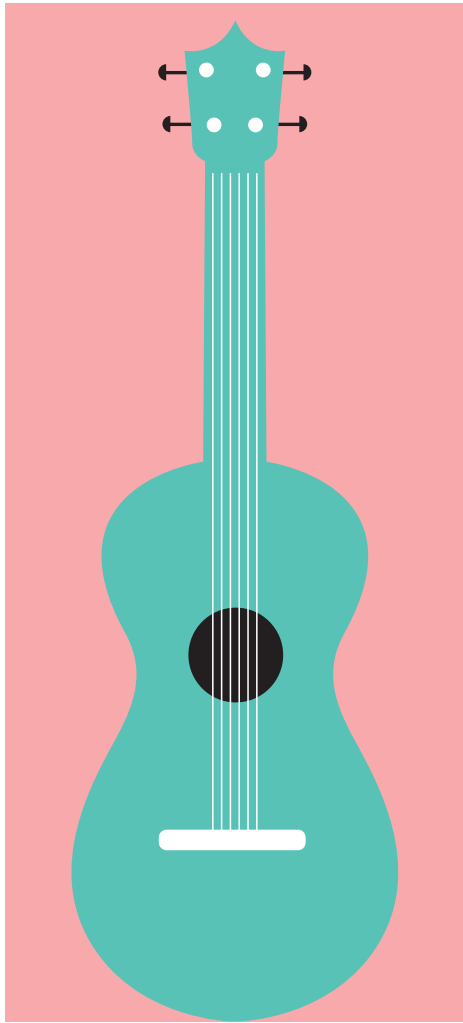

## INTRODUCCIÓN

El Campus de Navidad 2022 ofertado por el Ayuntamiento de Las Palmas de Gran Canaria a través de su Concejalía de Educación, ofrecerá actividades en horario de mañana para alumnado de educación infantil y primaria en los colegios públicos del municipio indicados, durante el periodo vacacional de Navidad.

Servir de ayuda a las familias para conciliar su vida laboral y familiar en dicho periodo vacacional, es uno de los objetivos fundamentales que se persigue con la realización del campus, ofreciéndoles de esta manera una alternativa y un espacio seguro como es el centro escolar para la realización de diversas actividades dentro de un marco lúdico, educativo e integrador.

## OBJETIVOS

- Facilitar a las familias la conciliación de la vida laboral, familiar y escolar, mediante una alternativa educativa y atractiva para sus hijos e hijas.
- Desarrollar actividades de índole sociocultural que sirvan como refuerzo en el aprendizaje del alumnado.
- Ofertar una alternativa de ocio constructivo y de aprovechamiento del tiempo libre en el periodo vacacional.
- Fomentar valores de convivencia, respeto e igualdad entre el alumnado participante.
- Facilitar a las familias el cuidado de sus hijos e hijas en horario de mañana.

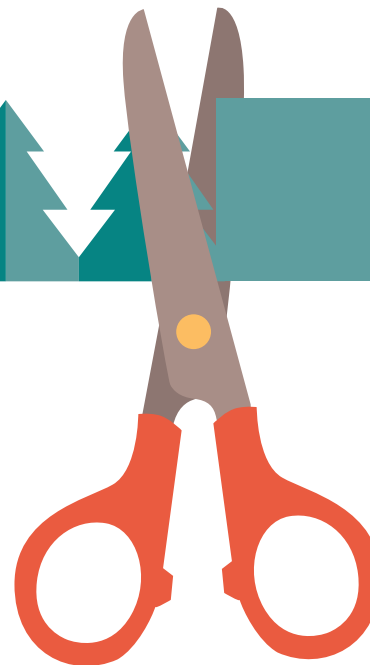
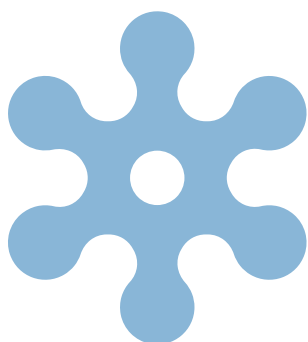

## ACTIVIDADES PARA EDUCACIÓN INFANTIL Y PRIMARIA

El objetivo fundamental de este campus es pasarlo bien dentro de un ambiente familiar, cómodo y seguro como es el centro escolar, el cual nos ofrece una gran variedad de posibilidades de uso durante el periodo vacacional. Desarrollar hábitos saludables que favorezcan nuestra calidad de vida, establecer relaciones y experiencias entre los niños y niñas, fomentar la adquisición de valores como la igualdad, el respeto, la tolerancia, a través de la participación activa, tanto en el aula como al aire libre, son entre otros, los temas que el alumnado de educación infantil y primaria abordará a lo largo de este Campus de Navidad 2022.

## JUEGOS COOPERATIVOS

Realizar ejercicio físico, a través de diferentes juegos y deportes al aire libre es muy importante y beneficioso para el desarrollo integral del alumnado. Por eso queremos darle la importancia que se merece en este campus, planteando diariamente, una gran variedad de situaciones, juegos y deportes cooperativos en el que el alumnado de infantil y primaria podrá disfrutar y compartir con el resto de participantes.

# CAMPUS DE NAVIDAD

2022

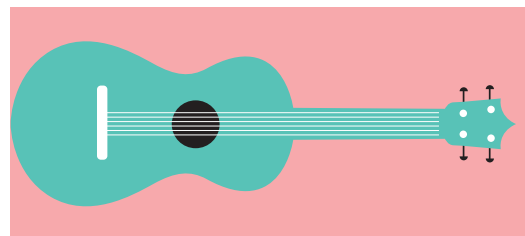

## ACTUACIONES NAVIDEÑAS

La música también será protagonista en este campus. Expresarse a través del baile y de la música proporciona satisfacción y bienestar. Es por ello que el alumnado de infantil y primaria trabajará diariamente contenidos relacionados con el baile, la música o el teatro (coreografías, musicales, escenificaciones, etc.) para posteriormente representarlo en la fiesta de despedida del campus y darle la bienvenida a la Navidad.

## ACTIVIDADES LÚDICAS Y CREATIVAS

El alumnado de infantil y primaria podrá disfrutar de diferentes planteamientos de carácter lúdico y creativo realizados dentro y fuera del aula. Pequeños concursos, manualidades sencillas, juegos educativos, etc. serán entre otras las actividades que se podrán desarrollar dentro de este apartado.

## FECHAS DEL CAMPUS

Los días 27, 28, 29 y 30 de diciembre de 2022.

## HORARIOS

Acogida temprana

De 7:30 h. a 8:15 h.

Entrada

De 8:15 h. a 8:30 h.

Horario de actividades

De 8:30 h. a 13:00 h.

Salida

De 13:00 h. a 13:15 h.

## ALUMNADO

Va dirigido al alumnado que durante el curso escolar 2022/23 esté cursando:

- Educación infantil de 3 a 5 años.
- De primero a sexto de educación primaria.
- Alumnado con necesidades educativas especiales que esté integrado en aulas enclave de centros ordinarios de educación infantil y primaria. Este alumnado tiene que solicitar plaza en el CEIP Siete Palmas y en el CEIP Aguadulce, que también acogerá a alumnado de educación infantil y primaria.

## PREINSCRIPCIÓN

La solicitud de plaza se hará on-line a través de [www.activa1pgc.com](http://www.activa1pgc.com) o del siguiente código QR, siguiendo los pasos que se especifican, a partir de las 9:00 h. del **miércoles 23 de noviembre** hasta las 16:00 h. del **jueves 24 de noviembre** de 2022.

**Coste** del campus en caso de obtener plaza **5€** por menor inscrito/a.

**¡PLAZAS LIMITADAS!**

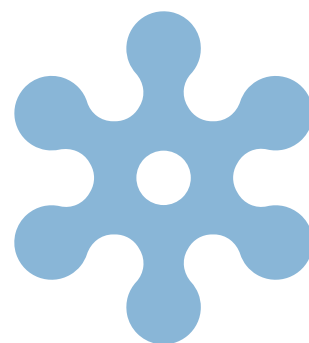

# CAMPUS DE NAVIDAD

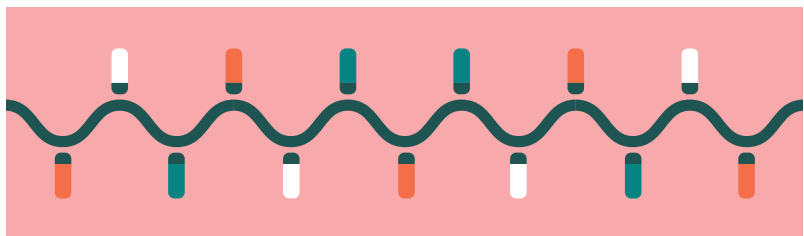

## NORMAS DE FUNCIONAMIENTO

- El Ayuntamiento se reserva el derecho de suspender o cambiar el centro escolar, si el número de inscripciones resultase insuficiente o por causas organizativas.
- El criterio de admisión será por orden de inscripción y atendiendo al grupo de edad.
- El alumnado deberá aportar el material básico que se establezca.
- Asimismo, se establecerán unas normas de convivencia y funcionamiento que en caso de no respetarse motivarán la pérdida de la plaza.

## INFORMACIÓN

De lunes a viernes en horario de 9:30 a 13:30 h. en el teléfono **699 495 478**.

Pueden consultar también la web municipal: [www.laspalmasgc.es](http://www.laspalmasgc.es)

## RELACIÓN DE CENTROS

**CEIP Aguadulce,**  
c/ Aguadulce, 23.

**CEIP Alcalde Ramírez  
Bethencourt,**  
c/ Juan Saraza Ortiz, 4.

**CEIP Cervantes,**  
c/ Lectoral Feo Ramos  
(puerta lateral).

**CEIP Doctor Juan Negrín,**  
c/ Concejal Andrés Alvarado  
Janina, 21.

**CEIP Don Benito,**  
c/ Mariucha. Frente al parque  
Don Benito.

**CEIP Galicia,**  
c/ Don Quijote de la Mancha, 43.

**CEIP Hoya Andrea,**  
c/ Plutón, s/n.

**CEIP Santa Catalina,**  
c/ Lucas Fernández Navarro, 28.

**CEIP Siete Palmas,**  
c/ Las Borreras, 2.

**CEIP Valencia,**  
c/ Hoya Ayala, s/n.

