

CAMPUS DE NAPUOPPO 2025



Ayuntamiento
de Las Palmas
de Gran Canaria



Las Palmas de
Gran Canaria
CIUDAD EDUCADORA



Ciudades
Amigas
de la Infancia

CAMPUS DE NAVIDAD 2025

INTRODUCCIÓN

El Campus de Navidad 2025 ofertado por el Ayuntamiento de Las Palmas de Gran Canaria a través de su servicio de Educación, ofrece actividades en horario de mañana para alumnado de educación infantil y primaria en diez colegios públicos del municipio, durante los días 22, 23 y 24 de diciembre.

Durante el campus, los centros educativos serán el punto de encuentro para esta actividad, facilitando la oportunidad de hacer nuevas amistades dentro de un ambiente familiar. La participación activa a través de las dinámicas y juegos cooperativos que se plantean en los diferentes espacios del centro, ayudarán a lograr los objetivos que se pretende conseguir con este campus.

Se ofrece así una alternativa y un espacio seguro como es el centro escolar para la realización de diversas actividades dentro de un marco lúdico, educativo e integrador.

OBJETIVOS

- Ofertar una alternativa de ocio educativo y de aprovechamiento del tiempo libre en el periodo vacacional.
- Potenciar la creatividad y la imaginación del alumnado.
- Fomentar las competencias del alumnado a través de las diferentes dinámicas y situaciones planteadas.
- Promover valores de convivencia, respeto e igualdad.
- Favorecer la conciliación de la vida laboral y familiar.
- Optimizar el uso de los centros escolares como espacios de ocio y esparcimiento para la infancia.

ACTIVIDADES PARA EDUCACIÓN INFANTIL Y PRIMARIA

Nuestras actividades se desarrollan en un contexto de ocio educativo, adaptándose a las edades de los participantes y características de cada grupo.

El centro escolar se convertirá una vez más, en punto de encuentro de niños y niñas con la oportunidad de hacer nuevas amistades. Se fomentará la adquisición de valores como la igualdad, el respeto y la tolerancia, a través de la participación activa, tanto en el aula como al aire libre.

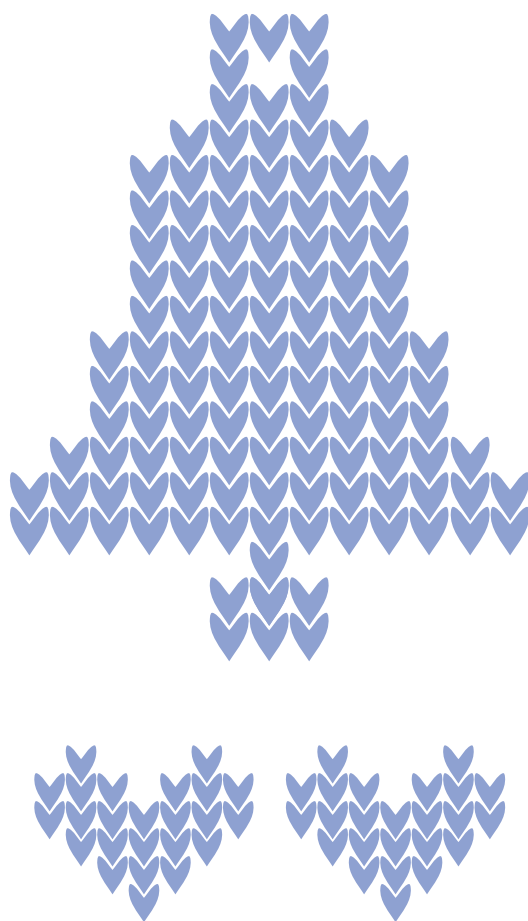

CAMPUS DE NAVIDAD 2025

JUEGOS COOPERATIVOS

Se opta por esta modalidad de juegos con la finalidad de incidir en las habilidades sociales y de ciudadanía de los niños y niñas que acuden a nuestras actividades. En el transcurso del campus se planteará al alumnado participante diferentes situaciones y juegos que enriquezcan su desarrollo físico y mental, en los que la cooperación y el trabajo en equipo será fundamental.

ACTUACIONES NAVIDEÑAS

La música también será protagonista en nuestra actividad ya que expresarse a través del baile y de la música proporciona satisfacción y bienestar. Es por lo que el alumnado de infantil y primaria trabajará contenidos relacionados con el baile, la música o el teatro (villancicos, coreografías, canciones, musicales, escenificaciones, etc.) para posteriormente representarlo en la fiesta navideña que celebraremos el último día de campus.

ACTIVIDADES LÚDICAS Y CREATIVAS

Con ellas las niñas y niños desarrollarán su creatividad, la psicomotricidad fina, la organización y la paciencia, al mismo tiempo se trabajará la comunicación y la iniciativa para desarrollar ideas. Se ofrece manualidades atractivas y juegos adaptados a los rangos de edad del alumnado asistente que se podrán realizar tanto dentro como fuera del aula.

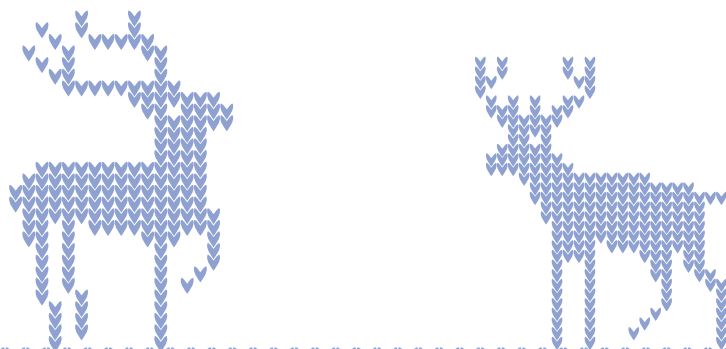
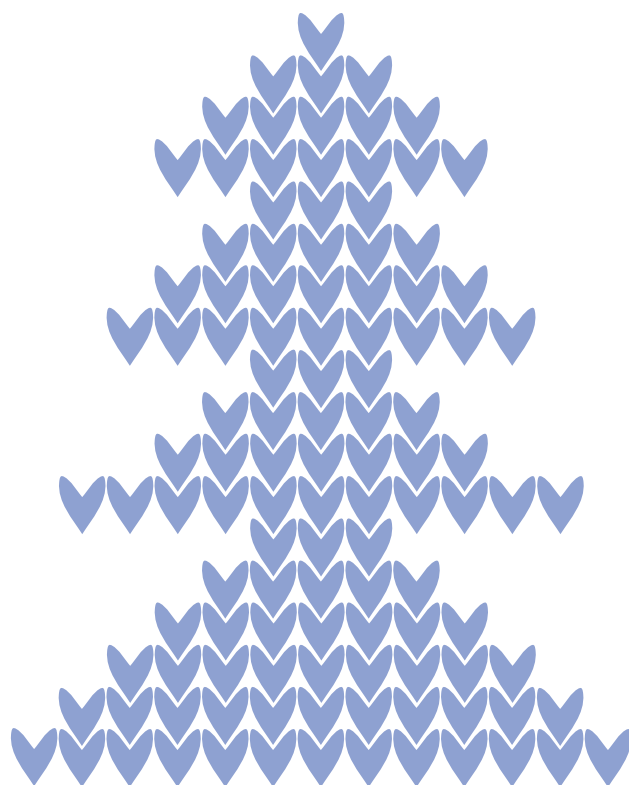
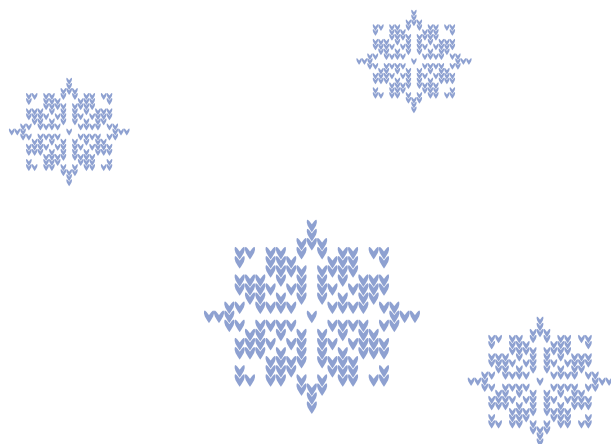

CAMPUS DE NAVIDAD 2025

FECHAS DEL CAMPUS

Los días 22, 23 y 24 de diciembre de 2025.

HORARIOS:

Acogida temprana
de 7:30 h a 8:15 h

Entrada
de 8:15 h a 8:30 h

Horario de actividades
de 8:30 h a 13:00 h

Salida
de 13:00 h a 13:15 h

ALUMNADO

Dirigido al alumnado que durante el curso escolar 2025/26 esté cursando:

- Educación infantil de 3 a 5 años.
- De primero a sexto de educación primaria.
- Alumnado con NEE escolarizado en Aulas Enclave de centros ordinarios de educación infantil y primaria y/o que requiera auxiliar permanente en el aula ordinaria y/o alumnado con discapacidad motórica escolarizado en COAEP*. Este alumnado ha de pre-inscribirse en el CEIP Aguadulce y CEIP Don Benito.

*Centro Ordinario de Educación Preferente Motórico

NORMAS DE FUNCIONAMIENTO

- El Ayuntamiento se reserva el derecho de suspender o cambiar el centro escolar, si el número de inscripciones resulta-se insuficiente o por causas organizativas.
- El criterio de admisión se hará atendiendo al orden de inscripción y al grupo de edad.
- El alumnado deberá aportar el material básico que se establezca.
- Asimismo, se establecerán unas normas de convivencia y funcionamiento que en caso de no respetarse motivarán la pérdida de la plaza. Deben consultarse en la web.

INFORMACIÓN

La solicitud de plaza se hará *on-line* a través de **www.activapgc.com** o del siguiente código QR, a partir de las 9:00 h del **martes 25 de noviembre** hasta las 13:00 h del **miércoles 26 de noviembre** de 2025.

RELACIÓN DE CENTROS

CEIP Aguadulce
CEIP Alcalde Ramírez Bethencourt
CEIP Atlántida
CEIP Cervantes
CEIP Doctor Juan Negrín
CEIP Don Benito
CEIP Galicia
CEIP Hoya Andrea
CEIP Santa Catalina
CEIP Valencia



**¡PLAZAS
LIMITADAS!**

