

CAMPUS DE NAVIDAD 2024



Financia:



SECRETARÍA DE ESTADO
DE EDUCACIÓN
Y POLÍTICA LINGÜÍSTICA DE GÉNERO
DIRECCIÓN DEL GOBIERNO
CONTRA LA VIOLENCIA DE GÉNERO



CORRESPONSABLES



Gobierno
de Canarias



Ayuntamiento
de Las Palmas
de Gran Canaria



LPGC
TU CIUDAD PARA VIVIR
LAS PALMAS DE GRAN CANARIA



Las Palmas de
Gran Canaria
CIUDAD EDUCADORA



Ciudad
Amigas
de la Infancia

Organiza:

CAMPUS DE NAVIDAD 2024

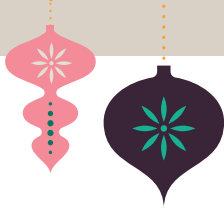

INTRODUCCIÓN

El Campus de Navidad 2024 ofertado por el Ayuntamiento de Las Palmas de Gran Canaria a través de su servicio de Educación, ofrece actividades en horario de mañana para alumnado de educación infantil y primaria en diez colegios públicos del municipio, durante los días 23, 24, 26 y 27 de diciembre.

Durante el campus, los centros educativos serán el punto de encuentro para los niños y niñas que acudan a las actividades facilitando la oportunidad de hacer nuevas amistades dentro de un ambiente familiar y seguro. La participación activa a través de las dinámicas y juegos cooperativos que se plantean en los diferentes espacios del centro, ayudarán a lograr los objetivos que se pretende conseguir con este campus.

Se ofrece así una alternativa y un espacio seguro como es el centro escolar para la realización de diversas actividades dentro de un marco lúdico, educativo e integrador. Al mismo tiempo el campus colabora en la conciliación de la vida laboral y familiar en dicho periodo.

OBJETIVOS

- Ofertar una alternativa de ocio educativo y de aprovechamiento del tiempo libre en el periodo vacacional.
- Potenciar la creatividad y la imaginación del alumnado.
- Fomentar las competencias del alumnado a través de las diferentes dinámicas y situaciones planteadas.
- Promover valores de convivencia, respeto e igualdad entre el alumnado.
- Favorecer la conciliación de la vida laboral y familiar.
- Optimizar el uso de los centros escolares como espacios de ocio y esparcimiento para la infancia.

ACTIVIDADES PARA EDUCACIÓN INFANTIL Y PRIMARIA

Nuestras actividades se desarrollan en un contexto de ocio educativo, adaptándose a las edades de los participantes y características de cada grupo.

Se ofrece un ambiente familiar y seguro como es el centro escolar que se convertirá, una vez más, en punto de encuentro de niños y niñas con la oportunidad de hacer nuevas amistades. Se fomentará la adquisición de valores como la igualdad, el respeto y la tolerancia, a través de la participación activa, tanto en el aula como al aire libre.

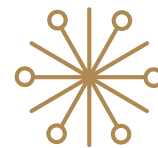

CAMPUS DE NAVIDAD 2024



JUEGOS COOPERATIVOS

Se opta por esta modalidad de juegos con la finalidad de incidir en las habilidades sociales y de ciudadanía de los niños y niñas que acuden a nuestras actividades. En el transcurso del campus se planteará al alumnado participante diferentes situaciones y juegos que enriquezcan su desarrollo físico y mental, en los que la cooperación y el trabajo en equipo será fundamental.

ACTUACIONES NAVIDEÑAS

La música también será protagonista en nuestra actividad ya que expresarse a través del baile y de la música proporciona satisfacción y bienestar. Es por lo que el alumnado de infantil y primaria trabajará diariamente contenidos relacionados con el baile, la música o el teatro (villancicos, coreografías, canciones, musicales, escenificaciones, etc.) para posteriormente representarlo en la fiesta navideña que celebraremos el último día de campus.

ACTIVIDADES LÚDICAS Y CREATIVAS

Con ellas los niños y niñas desarrollarán su creatividad, la psicomotricidad fina, la organización y la paciencia, al mismo tiempo se trabajará la comunicación y la iniciativa para desarrollar ideas. Se ofrece manualidades atractivas y juegos adaptados a los rangos de edad del alumnado asistente que se podrán realizar tanto dentro como fuera del aula.

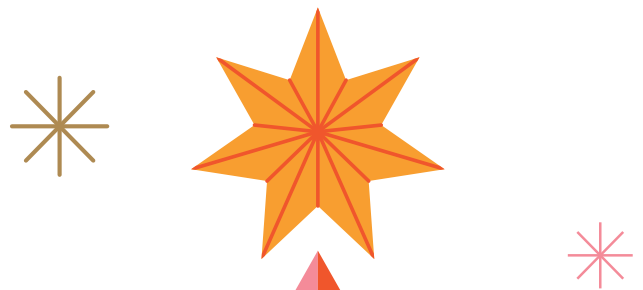
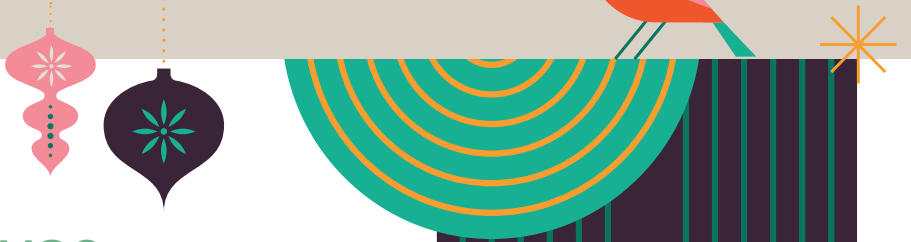

CAMPUS DE NAVIDAD 2024

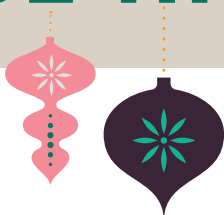

FECHAS DEL CAMPUS

días 23, 24, 26 y 27 de diciembre de 2024.

HORARIOS:

Acogida temprana

de 7:30 h a 8:15 h

Entrada

de 8:15 h a 8:30 h

Horario de actividades

de 8:30 h a 13:00 h

Salida

de 13:00 h a 13:15 h



ALUMNADO

Dirigido al alumnado que durante el curso escolar 2024/25 esté cursando:

- Educación infantil de 3 a 5 años.
- De primero a sexto de educación primaria.
- Alumnado con NEE escolarizado en Aulas Enclave de centros ordinarios de educación infantil y primaria y/o que requiera auxiliar permanente en el aula ordinaria y/o alumnado con discapacidad motórica escolarizado en COAEP*. Este alumnado ha de preinscribirse en el CEIP Aguadulce y CEIP Don Benito.

*Centro Ordinario de Educación Preferente Motórico

NORMAS DE FUNCIONAMIENTO

- El Ayuntamiento se reserva el derecho de suspender o cambiar el centro escolar, si el número de inscripciones resultase insuficiente o por causas organizativas.
- El criterio de admisión se hará atendiendo al orden de inscripción y al grupo de edad.
- El alumnado deberá aportar el material básico que se establezca.
- Asimismo, se establecerán unas normas de convivencia y funcionamiento que en caso de no respetarse motivarán la pérdida de la plaza. Deben consultarse en la web.

INFORMACIÓN

La solicitud de plaza se hará *on-line* a través de **www.activallpgc.com** o del siguiente código QR, a partir de las 9:00 h del **martes 26 de noviembre** hasta las 13:00 h del **miércoles 27 de noviembre** de 2024.

RELACIÓN DE CENTROS

CEIP Aguadulce

CEIP Alcalde Ramírez Bethencourt

CEIP Atlántida

CEIP Cervantes

CEIP Doctor Juan Negrín

CEIP Don Benito

CEIP Galicia

CEIP Hoya Andrea

CEIP Santa Catalina

CEIP Valencia



¡PLAZAS LIMITADAS!

