

## INFRAESTRUCTURA VERDE ESTRUCTURANTE

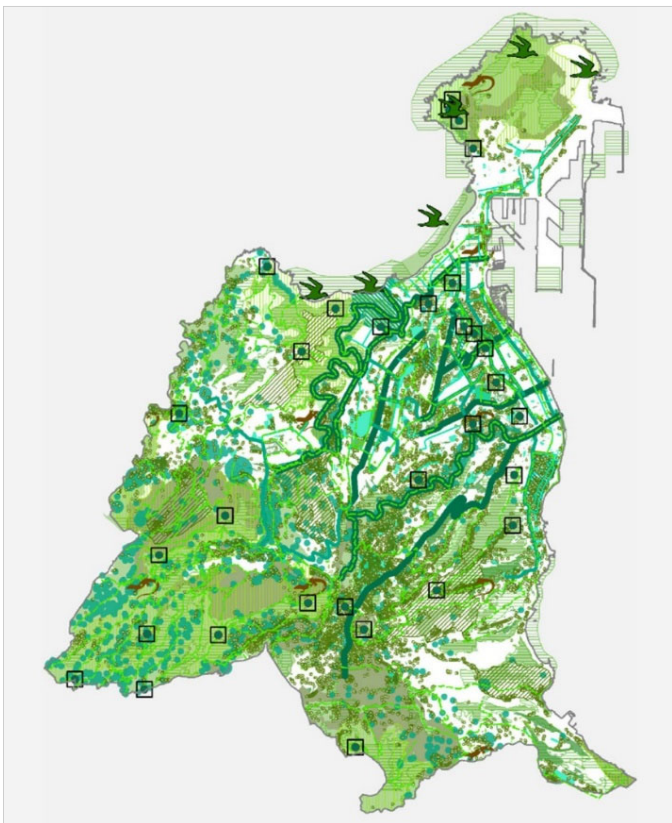

## Plan Director de Infraestructura Verde y Azul y Biodiversidad de Las Palmas de Gran Canaria

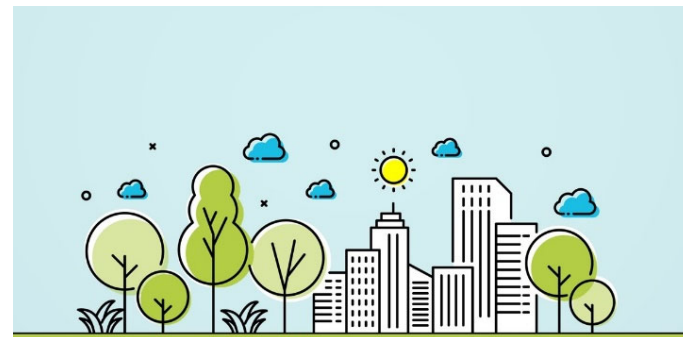



En la estrategia de renaturalización de la ciudad y el municipio definida mediante el Plan Director de Infraestructura Verde-Azul y Biodiversidad, el Ayuntamiento programa una línea de acción que denominamos Espacios Ambientales de Participación (EAP).

Es una línea operativa cuyo objeto es multiplicar la oferta de espacios para estimular el acercamiento y la recuperación del contacto de la población con su entorno y medio natural; impulsando su bienestar a través de la puesta en valor del patrimonio natural y cultural del municipio y la educación para la sostenibilidad.

En la búsqueda continua de acercar la naturaleza a la población, se proponen zonas de esparcimiento vinculadas al área urbana pero no inmersas en ella, con predominio de vegetación arbórea, arbustiva y cobertura verde de suelo.

Estos serán espacios de convivencia y disfrute en los que la vegetación posee un rol indispensable en la composición del espacio. Lugares para desarrollar una relación con la naturaleza de manera pasiva/contemplativa o activa, garantizando su accesibilidad y el acceso a sus instalaciones. Asimismo, estos espacios podrán albergar lugares habilitados para la actividad divulgativa relacionada con temas ambientales, huertos urbanos y granjas participativas para la interacción con animales.

Las atalayas paisajísticas o miradores se integran en la infraestructura verde y azul a partir de su condición de espacios ideales para establecer estaciones de divulgación, conocimiento, educación y concienciación ambiental.

Las condiciones topográficas del municipio propician la existencia de numerosos puntos de observación desde los que obtener perspectivas y cuencas visuales privilegiadas de los principales ítems del relieve, la biodiversidad vegetal y la ciudad construida.

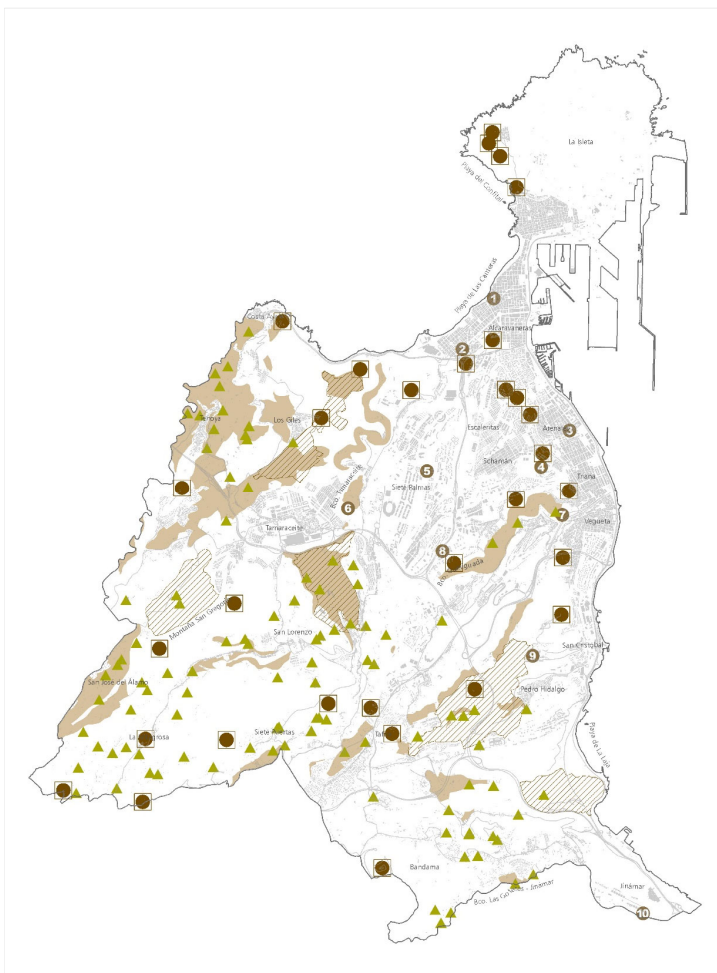

**EAP-01** Áreas de ocio y esparcimiento.

**EAP-02** Red de huertos urbanos y recreativos.

**EAP-03** Red de granjas participativas.

**EAP-03** Red de miradores.

