



GOBIERNO
DE ESPAÑA

VICEPRESIDENCIA
TERCERA DEL GOBIERNO
MINISTERIO
PARA LA TRANSICIÓN ECOLÓGICA
Y EL RETO DEMOGRÁFICO



Fundación Biodiversidad



Plan de Recuperación,
Transformación
y Resiliencia



Financiado por
la Unión Europea
NextGenerationEU

CORREDOR VERDE ENTRE TAMARACEITE Y LA CIUDAD ALTA (Las Palmas de Gran Canaria)

Acciones Tipo B. Proyectos de Renaturalización

Proyecto B5. Espacios de Renaturalización de Las Torres



Política palanca 2: Infraestructuras y ecosistemas resilientes.
Componente 4: Conservación y restauración de ecosistemas y biodiversidad.
Reforma 02: Restauración de ecosistemas e infraestructura verde.
Inversión 03: Actuaciones alineadas con la Estrategia Europea de Biodiversidad 2030.
Convocante: Fundación Biodiversidad. Ministerio para la Transición Ecológica y el Reto Demográfico.
Programa: Actuaciones dirigidas a la renaturalización y resiliencia de las ciudades españolas.
Convocatoria 2022



GOBIERNO
DE ESPAÑA

VICEPRESIDENCIA
TERCERA DEL GOBIERNO
MINISTERIO
PARA LA TRANSICIÓN ECOLÓGICA
Y EL RETO DEMOGRÁFICO



Fundación Biodiversidad



Plan de Recuperación,
Transformación
y Resiliencia



Financiado por
la Unión Europea
NextGenerationEU

CORREDOR VERDE ENTRE TAMARACEITE Y LA CIUDAD ALTA (Las Palmas de Gran Canaria)

El Proyecto que ahora se sintetiza fue redactado por un equipo multidisciplinar de especialistas de la **Sociedad Municipal de Gestión Urbanística de Las Palmas de Gran Canaria**; medio propio municipal cuyo papel en la planificación y desarrollo del Proyecto de Corredor Verde entre Tamaraceite y la Ciudad Alta ha sido imprescindible



GEURSA



Ayuntamiento
de Las Palmas
de Gran Canaria

Proyecto B5.
Espacios de Renaturalización de Las Torres

CORREDOR VERDE ENTRE TAMARACEITE Y LA CIUDAD ALTA (Las Palmas de Gran Canaria)



Datos relevantes

- **Espacios de Renaturalización de Las Torres.**
- Acción B5.
- 45.925 m².
- Espacio libre en un entorno de urbanización consolidada.
- Biodiversidad potencial: Cardonal-tabaibal. Ambiente subtropical cálido y semiárido.
- Terreno de titularidad municipal.
- Condición de Espacio Libre en el PGO de Las Palmas de Gran Canaria. Barrio de Las Torres y Feria del Atlántico-El Pilar.

CORREDOR VERDE ENTRE TAMARACEITE Y LA CIUDAD ALTA (Las Palmas de Gran Canaria)

Emplazamiento y situación previa

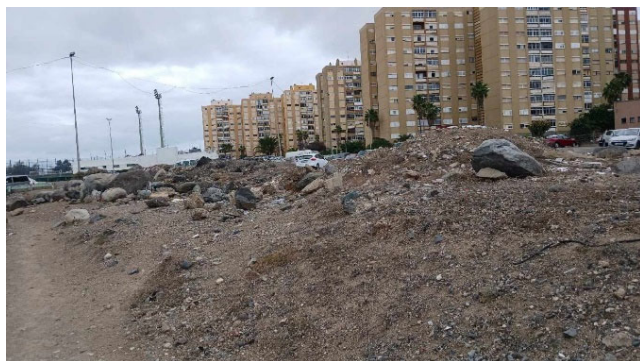

CORREDOR VERDE ENTRE TAMARACEITE Y LA CIUDAD ALTA (Las Palmas de Gran Canaria)

Resumen de la Actuación

La actuación forma parte importante del Proyecto de **Corredor Verde entre Tamaraceite y la Ciudad Alta** en Las Palmas de Gran Canaria, desarrollado con el apoyo de la Fundación Biodiversidad del Ministerio para la Transición Ecológica y el Reto Demográfico (MITERD) en el marco del Plan de Recuperación, Transformación y Resiliencia (PRTR), financiado por la Unión Europea con fondos NextGenerationEU.

La Sociedad Municipal de Gestión Urbanística de Las Palmas de Gran Canaria y el Ayuntamiento de Las Palmas de Gran Canaria vienen desarrollando como un pilar estructurante en su servicio público lo que podemos considerar como el sistema de disfrute del paisaje y el medio ambiente; ahora más conocido como la infraestructura verde y azul de la ciudad.

Ésta engloba un voluminoso conjunto de acciones y medidas orientadas a conservar, regenerar y poner en valor el patrimonio natural y paisajístico, a la rehabilitación medioambiental y potenciar el entorno saludable en el municipio, al refuerzo de sus propiedades escénicas, de composición fisiográfica, geomorfológica, hidrológica y de biodiversidad, o de acogida de usos públicos, de esparcimiento y biosaludables.

Este desarrollo viene a coincidir con la aparición de la Orden TED/2018/2021, de 20 de septiembre, por la que se aprueban las bases reguladoras para la concesión de subvenciones de la Fundación Biodiversidad, F.S.P. con el objeto de fomentar las actuaciones dirigidas a la renaturalización y resiliencia de las ciudades españolas.

La acción específica de los espacios de renaturalización de Las Torres interviene en un emplazamiento sito en el tramo medio-bajo del Barranquillo homónimo, poco antes de intersectar con el Barranco de La Ballena. Juega un interesante papel de conexión del Corredor Verde con uno de los núcleos residenciales por los que discurre. En este escenario, participa de la estrategia urbana del Ayuntamiento hacia una regeneración y puesta en valor de la biodiversidad autóctona en la zona, impulsando al mismo tiempo la optimización de la calidad del aire y la cercanía de la población a la infraestructura verde.

Se propone actuar en un terreno de titularidad municipal con una superficie total de 45.925 m² en dos enclaves (Las Torres, al oeste, y La Feria, al este).

CORREDOR VERDE ENTRE TAMARACEITE Y LA CIUDAD ALTA (Las Palmas de Gran Canaria)

Resumen de la Actuación

Se selecciona un modelo de renaturalización singular mediante el que se responde a las condiciones del sustrato subterráneo basadas en un antiguo vertedero localizado, previéndose una nueva área verde como solución basada en la naturaleza de dicho impacto.

Entonces, se presenta unas condiciones de oportunidad para la ampliación de la biodiversidad autóctona en un espacio urbanizado con función residencial.

La replantación de arbolado termófilo y de piso basal, de palmera canaria y de matorral asociado contribuiría a la renaturalización de ese espacio urbano mediante una solución basada en la representación local de la vegetación, el diseño orientado a la formación vegetal densa que incentive su función como sumidero de carbono y

el refuerzo de la puesta en valor social del medio biótico propio de la zona y la calidad ambiental del espacio.

La actuación se define en el acondicionamiento general y limpieza; la revegetación especies del bosque termófilo (dragos y acebuches) y del matorral termomediterráneo y preestépico autóctono; la distribución de señalética didáctico-divulgativa señalizado; la introducción de elementos de cría, guarda y alimentación para fomentar la reintroducción de la avifauna.

La renaturalización proyectada es una oportunidad para la ampliación de dicha superficie dentro de espacio de urbanización consolidada mediante la distribución de algo más de 5.000 nuevos individuos de vegetación.

Previsión

TIPO	ESPECIE	NOMBRE COMÚN	ORIGEN	CANTIDAD	TOTAL
SUCULENTAS Y CRASAS	<i>Euphorbia balsamifera</i>	Tabaiba dulce	Autóctono	367	1374
	<i>Euphorbia canariensis</i>	Cardón canario	Endémico	367	
	<i>Euphorbia regis-juvae</i>	Tabaiba amarga	Autóctono	273	
	<i>Kleinia neriifolia</i>	Verol	Endémico	367	
ARBUSTIVAS Y SEMI ARBUSTIVAS	<i>Plocama pendula</i>	Baio	Endémico	206	2648
	<i>Salvia canariensis</i>	Salvia canaria	Endémico	367	
	<i>Rumex lunaria</i>	Vinagrera	Endémico	367	
	<i>Periploca laevigata</i>	Comical	Autóctono	367	
	<i>Echium decalnei</i> spp. <i>decalnei</i>	Tajinasle blanco	Endémico	367	
	<i>Artemisia thuscula</i>	Incienso canario	Endémico	94	
	<i>Convolvulus floridus</i>	Guaydil	Endémico	393	
	<i>Schizogyne glaberrima</i>	Saiado verde	Endémico	487	
	<i>Tamarix canariensis</i>	Tarajal	Autóctono	206	
	<i>Pistacia lentiscus</i>	Lentisco	Autóctono	206	
ARBÓREAS	<i>Olea ceratiformis</i>	Acebuche	Endémico	206	1130
	<i>Pinus canariensis</i>	Pino canario	Endémico	206	
	<i>Pistacia atlántica</i>	Almácigo	Autóctono	153	
	<i>Dracaena draco</i>	Drago	Autóctono	153	
TOTAL				5152	5152

CORREDOR VERDE ENTRE TAMARACEITE Y LA CIUDAD ALTA (Las Palmas de Gran Canaria)

Objetivos Específicos de la Acción B5

- OB-B5_01:

Ejemplificar la renaturalización del espacio urbano en los barrios de la Ciudad Alta mediante la generación de un enclave de acogida y desarrollo de un espacio botánico representativo del entorno natural del municipio.

- OB-B5_02:

Potenciar la integración natural de los barrios de Las Torres-La Feria como pieza de urbanización contemporánea que requiere de mayor esfuerzo en el incentivo a la identificación socio-ambiental en el entorno residencial.

- OB-B5_03:

Poner en valor el matorral termomediterráneo y preestépico, el tabaibal canario y el bosque termófilo, enriqueciéndolo con elementos diversos de los ecosistemas canarios (acebuches, tarajales, lentiscos, dragos, pinos, tajinastes, almácigos, etc).

- OB-B5_04:

Regenerar la componente natural de la orografía en el ámbito residencial de Las Torres y La Feria, ampliando la oferta de zona verde y espacio libre y recorridos saludables que deriven en una mejora en el confort ambiental, el control de riesgos naturales y la saludabilidad del entorno.

Resumen gráfico de la actuación

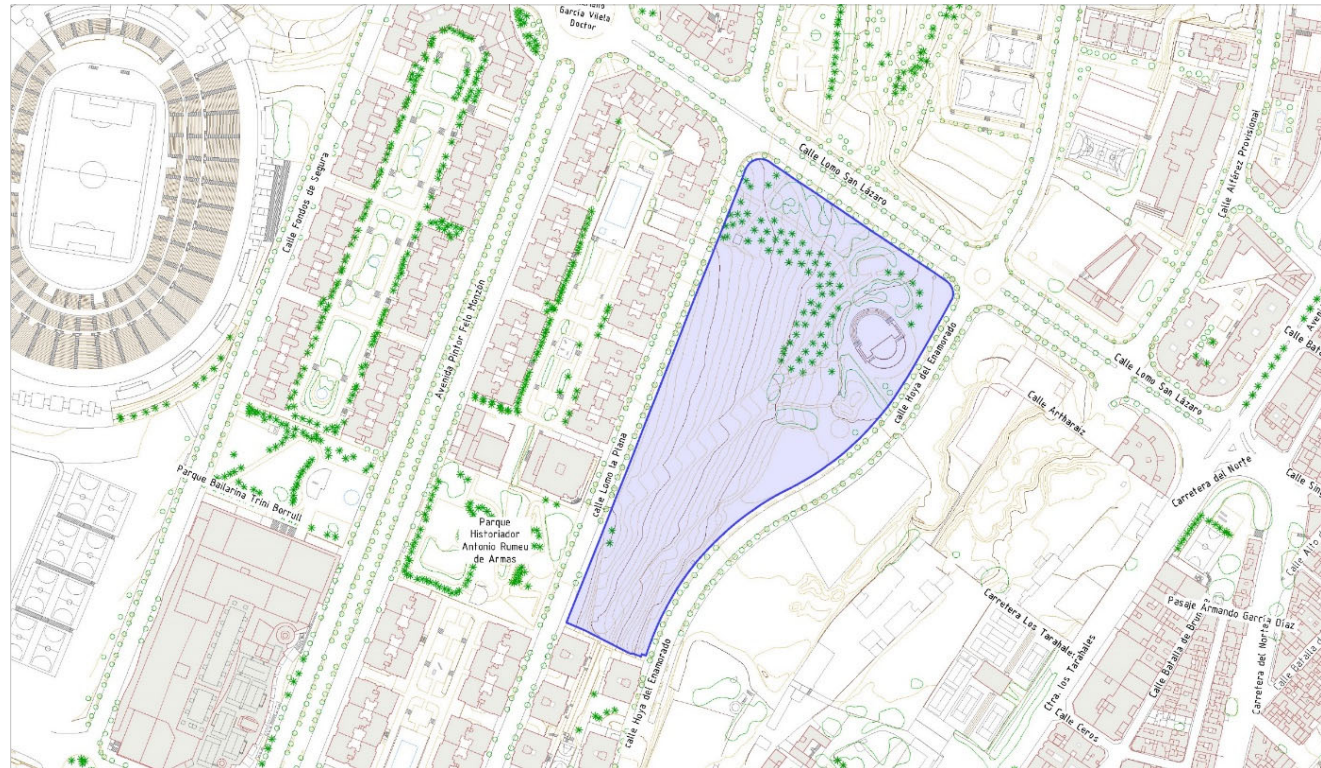

Proyecto B4. Espacio de Renaturalización de Los Tarahales

CORREDOR VERDE ENTRE TAMARACEITE Y LA CIUDAD ALTA (Las Palmas de Gran Canaria)



CORREDOR VERDE ENTRE TAMARACEITE Y LA CIUDAD ALTA (Las Palmas de Gran Canaria)



CORREDOR VERDE ENTRE TAMARACEITE Y LA CIUDAD ALTA (Las Palmas de Gran Canaria)



CORREDOR VERDE ENTRE TAMARACEITE Y LA CIUDAD ALTA (Las Palmas de Gran Canaria)



CORREDOR VERDE ENTRE TAMARACEITE Y LA CIUDAD ALTA (Las Palmas de Gran Canaria)



CORREDOR VERDE ENTRE TAMARACEITE Y LA CIUDAD ALTA (Las Palmas de Gran Canaria)



CORREDOR VERDE ENTRE TAMARACEITE Y LA CIUDAD ALTA (Las Palmas de Gran Canaria)

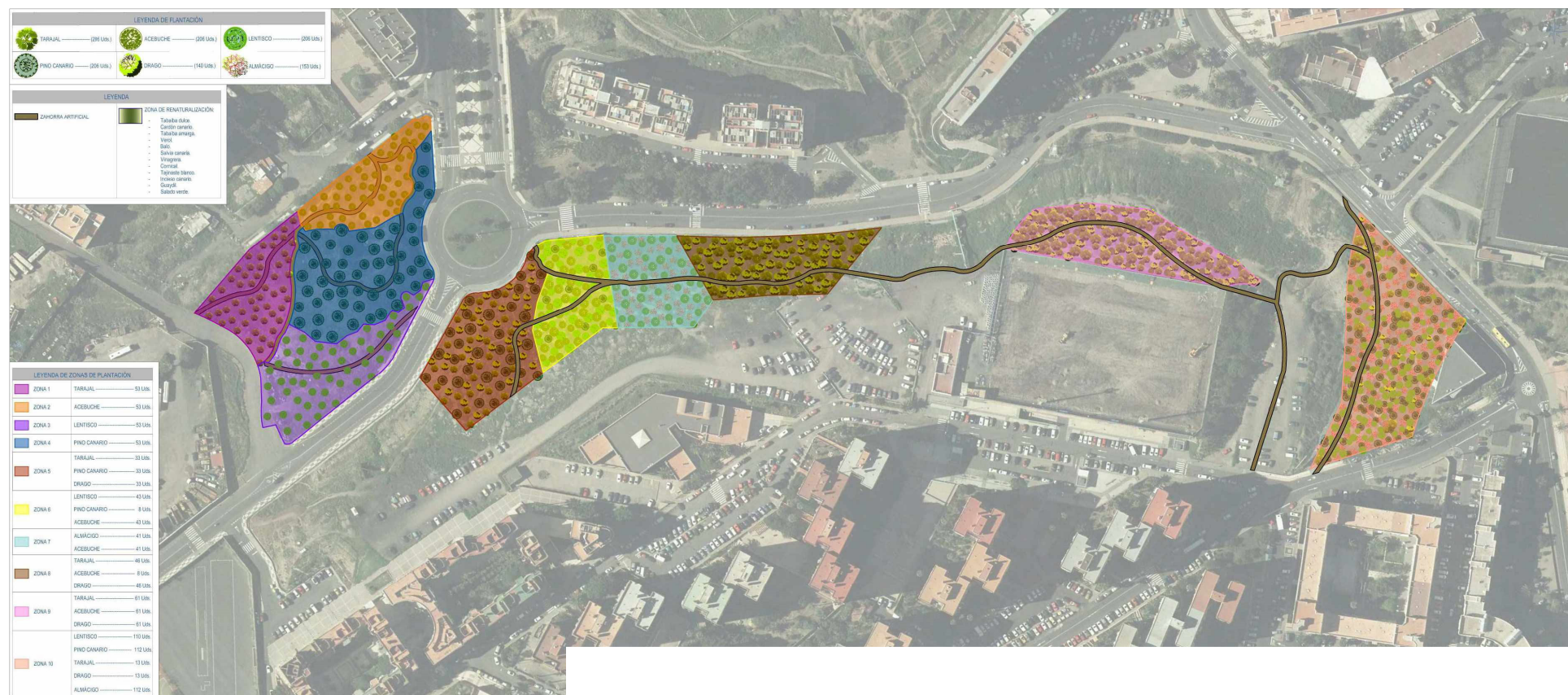



GOBIERNO
DE ESPAÑA

VICEPRESIDENCIA
TERCERA DEL GOBIERNO
MINISTERIO
PARA LA TRANSICIÓN ECOLÓGICA
Y EL RETO DEMOGRÁFICO



Fundación Biodiversidad



Plan de Recuperación,
Transformación
y Resiliencia



Financiado por
la Unión Europea
NextGenerationEU

CORREDOR VERDE ENTRE TAMARACEITE Y LA CIUDAD ALTA (Las Palmas de Gran Canaria)

¿Más información?

- <https://www.laspalmasgc.es/es/areas-tematicas/urbanismo-e-infraestructuras/desarrollo-y-renaturalizacion-urbana>
- corredorverde@laspalmasgc.es.



Ayuntamiento
de Las Palmas
de Gran Canaria