

**LEYENDA. (FINAL)**

**— DELIMITACIÓN DE LA ZONA DE SERVICIO.**

**PLAN ESPECIAL DE LA DÁRSENA DE EMBARCACIONES MENORES 1995**

- ① **REPARACIÓN NAVAL (N) / COMERCIAL (C)**
- ② **REPARACIÓN NAVAL (N)**
- ③ **VELA LIGERA (V)**
- ④ **VELA LIGERA (V)**
- ⑤ **COMERCIAL (C)**
- ⑥ **ADMINISTRATIVO (A) / COMERCIAL (C)**
- ⑦ **COMERCIAL (C)**
- ⑧ **COMERCIAL (C)**
- ⑨ **ADMINISTRATIVO (A) / COMERCIAL (C)**
- ⑩ **VELA LIGERA (V)**
- ⑪ **COMERCIAL (C)**

**DELIMITACIÓN DE ESPACIO DE UTILIZACIÓN PORTUARIOS 2011**

⊘ **NAÚTICO / DEPORTIVO (DEUP)**

**Puertos de Las Palmas**  
Autoridad Portuaria de Las Palmas

<b>TÍTULO DEL PROYECTO:</b> PLAN ESPECIAL DE ORDENACIÓN DE LA DÁRSENA DE EMBARCACIONES MENORES DEL PUERTO DE LAS PALMAS, INCLUIDA EN EL ÁMBITO SG-DEL.	<b>ESCALA:</b> 1:2.500	<b>PLANO Nº:</b> <b>J01</b>
<b>DESIGNACIÓN DEL PLANO:</b> <b>ALTERNATIVA 0.</b>	<b>FECHA:</b> <b>MAYO 2015</b>	
<small>INGENIERO TÉCNICO DE OBRAS PÚBLICAS</small> D. JOSÉ RAMÓN GONZÁLEZ MORALES	<small>INGENIERO DE CAMINOS, CANALES Y PUERTOS</small> D. ESTEBAN DEL NERO BENEÍTEZ	<small>DIRECTOR DE LA AUTORIDAD PORTUARIA</small> D. SALVADOR CAPELLA HIERRO

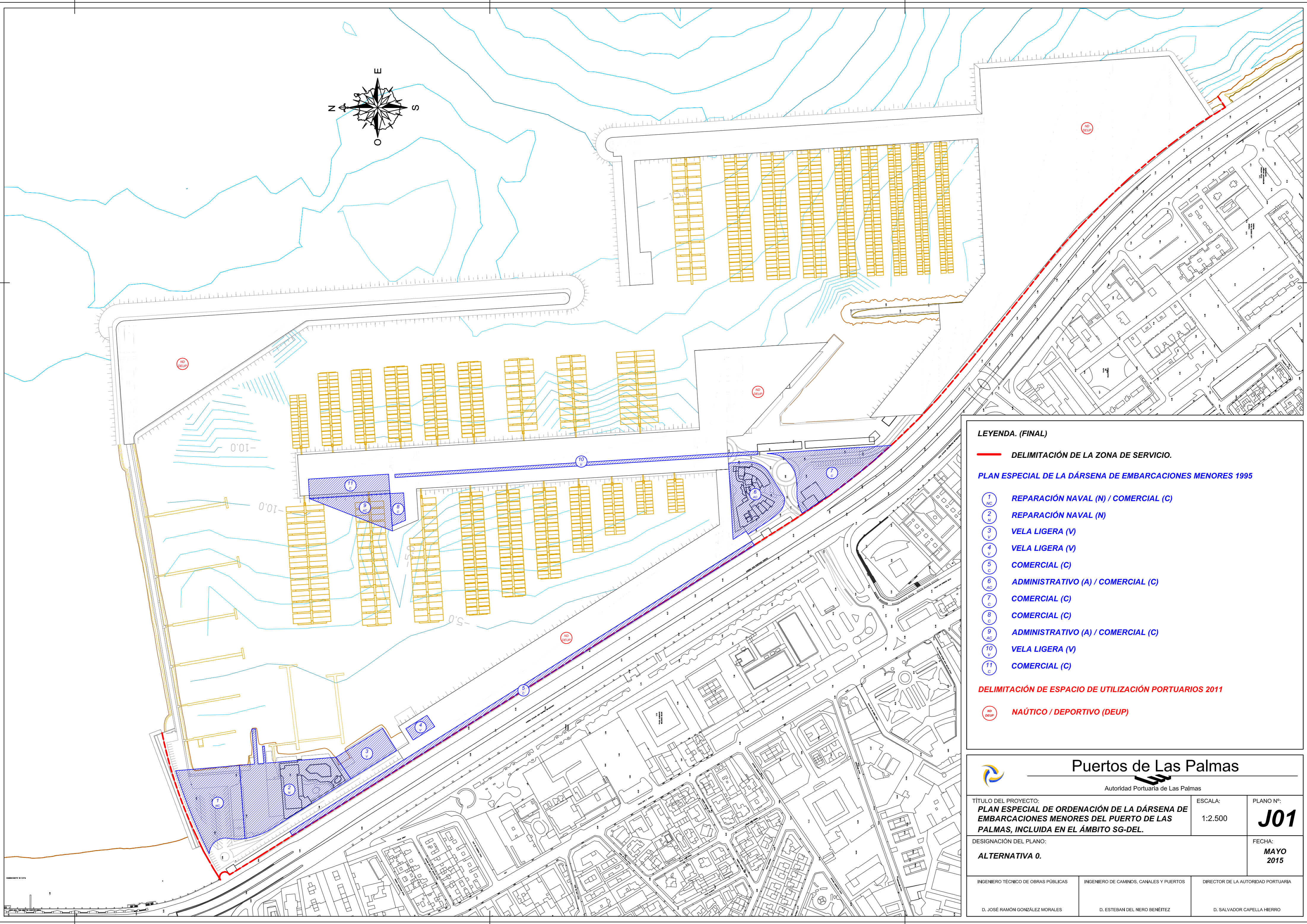

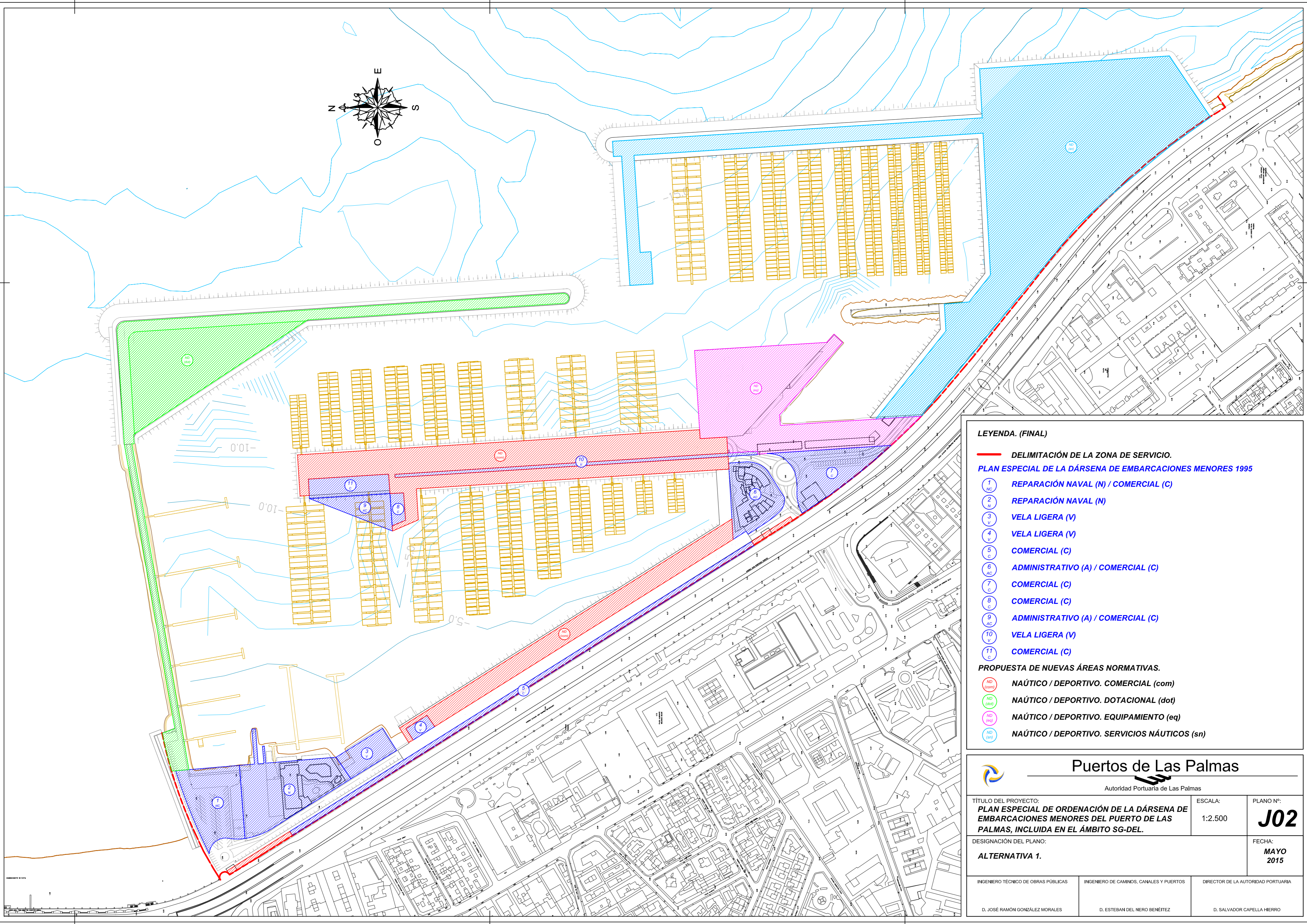
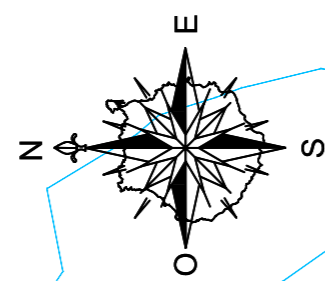

**LEYENDA. (FINAL)**

**— DELIMITACIÓN DE LA ZONA DE SERVICIO.**

**PLAN ESPECIAL DE LA DÁRSENA DE EMBARCACIONES MENORES 1995**

- 1 **REPARACIÓN NAVAL (N) / COMERCIAL (C)**
- 2 **REPARACIÓN NAVAL (N)**
- 3 **VELA LIGERA (V)**
- 4 **VELA LIGERA (V)**
- 5 **COMERCIAL (C)**
- 6 **ADMINISTRATIVO (A) / COMERCIAL (C)**
- 7 **COMERCIAL (C)**
- 8 **COMERCIAL (C)**
- 9 **ADMINISTRATIVO (A) / COMERCIAL (C)**
- 10 **VELA LIGERA (V)**
- 11 **COMERCIAL (C)**

**PROPUESTA DE NUEVAS ÁREAS NORMATIVAS.**

- NAÚTICO / DEPORTIVO. COMERCIAL (com)**
- NAÚTICO / DEPORTIVO. DOTACIONAL (dot)**
- NAÚTICO / DEPORTIVO. EQUIPAMIENTO (eq)**
- NAÚTICO / DEPORTIVO. SERVICIOS NAÚTICOS (sn)**



## Puertos de Las Palmas

Autoridad Portuaria de Las Palmas

TÍTULO DEL PROYECTO: <b>PLAN ESPECIAL DE ORDENACIÓN DE LA DÁRSENA DE EMBARCACIONES MENORES DEL PUERTO DE LAS PALMAS, INCLUIDA EN EL ÁMBITO SG-DEL.</b>	ESCALA: 1:2.500	PLANO Nº: <h1 style="margin: 0;">J02</h1>
DESIGNACIÓN DEL PLANO: <b>ALTERNATIVA 1.</b>	FECHA: <b>MAYO 2015</b>	
INGENIERO TÉCNICO DE OBRAS PÚBLICAS D. JOSÉ RAMÓN GONZÁLEZ MORALES	INGENIERO DE CAMINOS, CANALES Y PUERTOS D. ESTEBAN DEL NERO BENÉITEZ	DIRECTOR DE LA AUTORIDAD PORTUARIA D. SALVADOR CAPELLA HIERRO

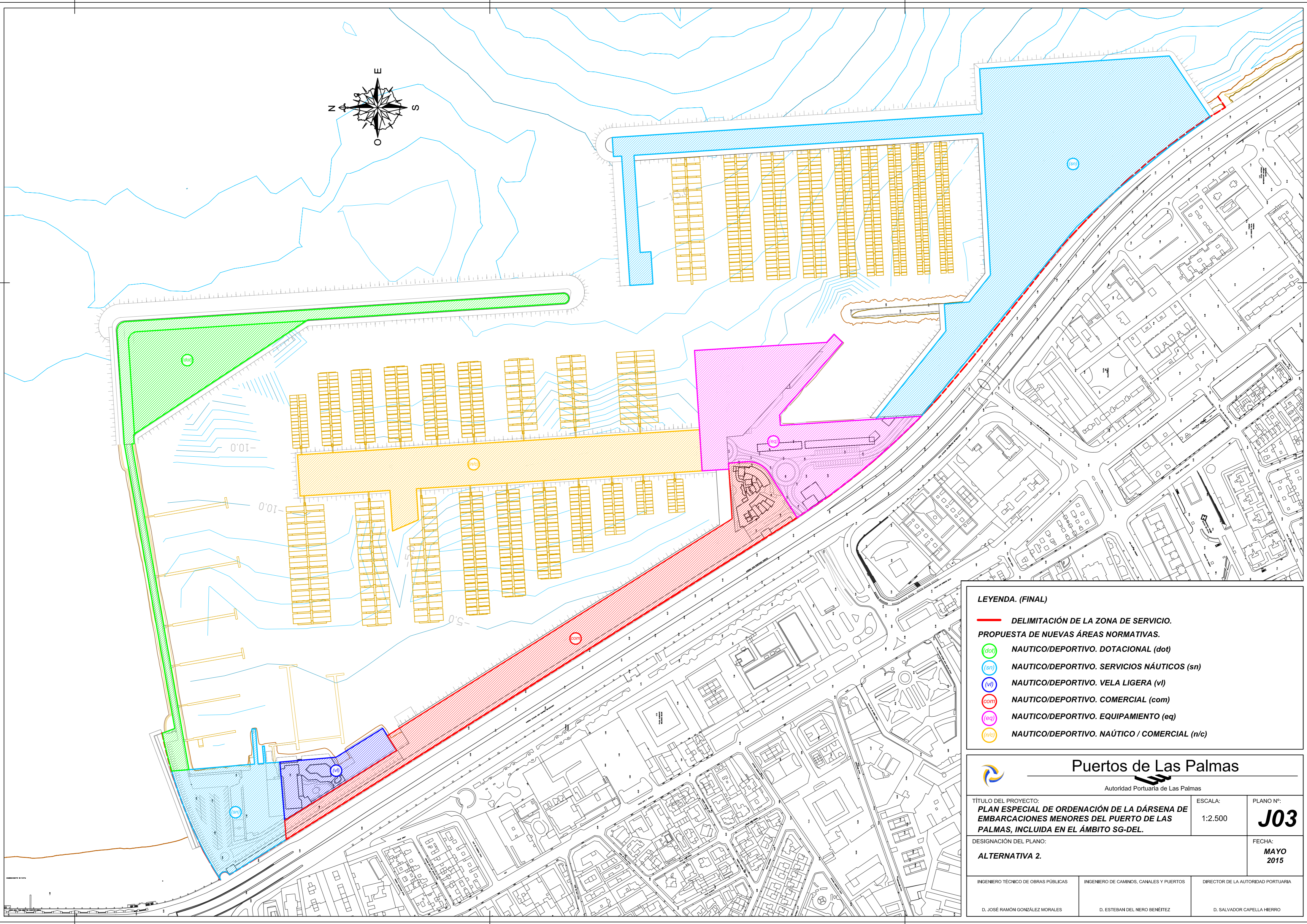
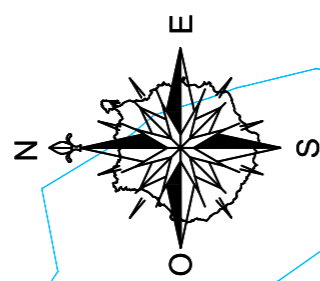

**LEYENDA. (FINAL)**

- DELIMITACIÓN DE LA ZONA DE SERVICIO.
- PROPUESTA DE NUEVAS ÁREAS NORMATIVAS.**
- (dot) NAUTICO/DEPORTIVO. DOTACIONAL (dot)
- (sn) NAUTICO/DEPORTIVO. SERVICIOS NAUTICOS (sn)
- (vl) NAUTICO/DEPORTIVO. VELA LIGERA (vl)
- (com) NAUTICO/DEPORTIVO. COMERCIAL (com)
- (eq) NAUTICO/DEPORTIVO. EQUIPAMIENTO (eq)
- (n/c) NAUTICO/DEPORTIVO. NAUTICO / COMERCIAL (n/c)

<b>Puertos de Las Palmas</b> <small>Autoridad Portuaria de Las Palmas</small>		
<small>TÍTULO DEL PROYECTO:</small> <b>PLAN ESPECIAL DE ORDENACIÓN DE LA DÁRSENA DE EMBARCACIONES MENORES DEL PUERTO DE LAS PALMAS, INCLUIDA EN EL ÁMBITO SG-DEL.</b>	<small>ESCALA:</small> <b>1:2.500</b>	<small>PLANO Nº:</small> <span style="font-size: 2em; font-weight: bold;">J03</span>
<small>DESIGNACIÓN DEL PLANO:</small> <b>ALTERNATIVA 2.</b>		<small>FECHA:</small> <b>MAYO 2015</b>
<small>INGENIERO TÉCNICO DE OBRAS PÚBLICAS</small> D. JOSÉ RAMÓN GONZÁLEZ MORALES	<small>INGENIERO DE CAMINOS, CANALES Y PUERTOS</small> D. ESTEBAN DEL NERO BENÉITEZ	<small>DIRECTOR DE LA AUTORIDAD PORTUARIA</small> D. SALVADOR CAPELLA HIERRO

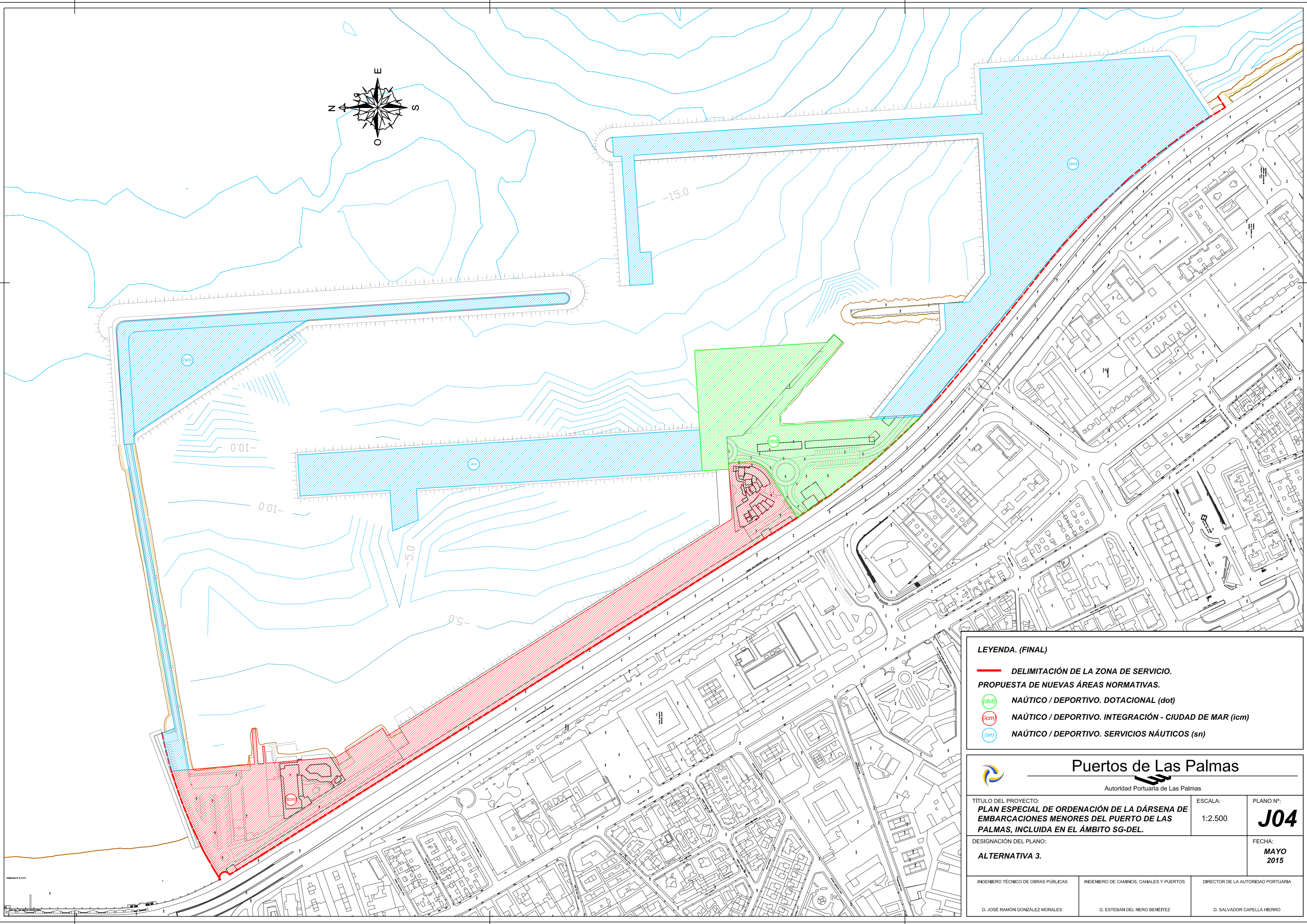
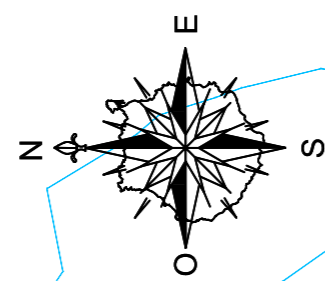

**LEYENDA. (FINAL)**

	DELIMITACIÓN DE LA ZONA DE SERVICIO.
<b>PROPUESTA DE NUEVAS ÁREAS NORMATIVAS.</b>	
	NAÚTICO / DEPORTIVO. DOTACIONAL (dot)
	NAÚTICO / DEPORTIVO. INTEGRACIÓN - CIUDAD DE MAR (icm)
	NAÚTICO / DEPORTIVO. SERVICIOS NAÚTICOS (sn)

 <b>Puertos de Las Palmas</b> Autoridad Portuaria de Las Palmas			
TÍTULO DEL PROYECTO: <b>PLAN ESPECIAL DE ORDENACIÓN DE LA DÁRSENA DE EMBARCAIONES MENORES DEL PUERTO DE LAS PALMAS, INCLUIDA EN EL ÁMBITO SG-DEL.</b>		ESCALA: 1:2.500	PLANO Nº: <b>J04</b>
DESIGNACIÓN DEL PLANO: <b>ALTERNATIVA 3.</b>		FECHA: <b>MAYO 2015</b>	
INGENIERO TÉCNICO DE OBRAS PÚBLICAS D. JOSÉ RAMÓN GONZÁLEZ MORALES	INGENIERO DE CAMINOS, CANALES Y PUERTOS D. ESTEBAN DEL NERO BENEÍTEZ	DIRECTOR DE LA AUTORIDAD PORTUARIA D. SALVADOR CAPELLA HIERRO	

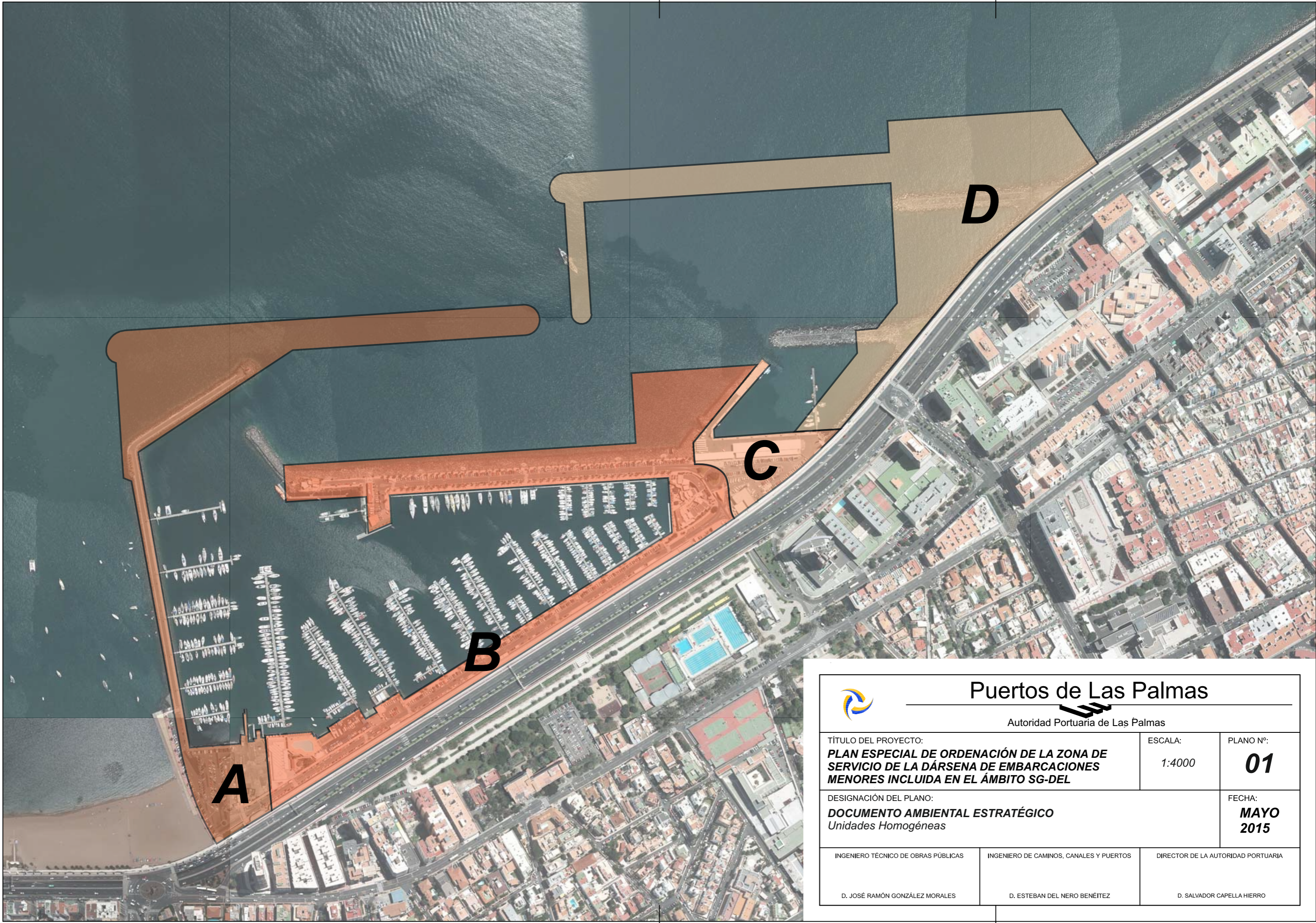

 <h2 style="text-align: center;">Puertos de Las Palmas</h2> <p style="text-align: center;">Autoridad Portuaria de Las Palmas</p>		
TÍTULO DEL PROYECTO: <b>PLAN ESPECIAL DE ORDENACIÓN DE LA ZONA DE SERVICIO DE LA DÁRSENA DE EMBARCACIONES MENORES INCLUIDA EN EL ÁMBITO SG-DEL</b>	ESCALA: 1:4000	PLANO N°: <b>01</b>
DESIGNACIÓN DEL PLANO: <b>DOCUMENTO AMBIENTAL ESTRATÉGICO</b> <i>Unidades Homogéneas</i>		FECHA: <b>MAYO 2015</b>
INGENIERO TÉCNICO DE OBRAS PÚBLICAS  D. JOSÉ RAMÓN GONZÁLEZ MORALES	INGENIERO DE CAMINOS, CANALES Y PUERTOS  D. ESTEBAN DEL NERO BENÉITEZ	DIRECTOR DE LA AUTORIDAD PORTUARIA  D. SALVADOR CAPELLA HIERRO



**LEYENDA.**



*Baja Sensibilidad Ambiental para todo el ámbito de actuación*



# Puertos de Las Palmas

Autoridad Portuaria de Las Palmas

TÍTULO DEL PROYECTO: <b>PLAN ESPECIAL DE ORDENACIÓN DE LA ZONA DE SERVICIO DE LA DÁRSENA DE EMBARCACIONES MENORES INCLUIDA EN EL ÁMBITO SG-DEL</b>		ESCALA: 1:4000	PLANO N°: <b>02</b>
DESIGNACIÓN DEL PLANO: <b>DOCUMENTO AMBIENTAL ESTRATÉGICO</b> <i>Diagnóstico Ambiental</i>			FECHA: <b>MAYO 2015</b>
INGENIERO TÉCNICO DE OBRAS PÚBLICAS  D. JOSÉ RAMÓN GONZÁLEZ MORALES	INGENIERO DE CAMINOS, CANALES Y PUERTOS  D. ESTEBAN DEL NERO BENÉITEZ	DIRECTOR DE LA AUTORIDAD PORTUARIA  D. SALVADOR CAPELLA HIERRO	



**LEYENDA.**

-  Media
-  Media-Alta

 <h2 style="margin: 0;">Puertos de Las Palmas</h2> <p style="margin: 0;">Autoridad Portuaria de Las Palmas</p>		
<p>TÍTULO DEL PROYECTO: <b>PLAN ESPECIAL DE ORDENACIÓN DE LA ZONA DE SERVICIO DE LA DÁRSENA DE EMBARCACIONES MENORES INCLUIDA EN EL ÁMBITO SG-DEL</b></p>	<p>ESCALA: <b>1:4000</b></p>	<p>PLANO N°: <b>03</b></p>
<p>DESIGNACIÓN DEL PLANO: <b>DOCUMENTO AMBIENTAL ESTRATÉGICO</b> <i>Calidad Paisajística.</i></p>	<p>FECHA: <b>MAYO 2015</b></p>	
<p>INGENIERO TÉCNICO DE OBRAS PÚBLICAS  D. JOSÉ RAMÓN GONZÁLEZ MORALES</p>	<p>INGENIERO DE CAMINOS, CANALES Y PUERTOS  D. ESTEBAN DEL NERO BENÉITEZ</p>	<p>DIRECTOR DE LA AUTORIDAD PORTUARIA  D. SALVADOR CAPELLA HIERRO</p>