

**60 VIVIENDAS VP ARU "BARRIO de TAMARACEITE"**

**PROYECTO**

	SITUACIÓN	LAS PALMAS DE GRAN CANARIA	ESCALA 1/500
	CALLES	c/ SAN JUAN DE ÁVILA c/ ELÍAS MARRERO ACUARRELISTA c/ SAN DANIEL	FECHA ENERO 2015
	PLANO	SITUACIÓN	Num <b>1</b>
	ÁREA DE GOBIERNO DE ORDENACIÓN DEL TERRITORIO, URBANISMO, VIVIENDA Y AGUA SERVICIO DE URBANISMO		

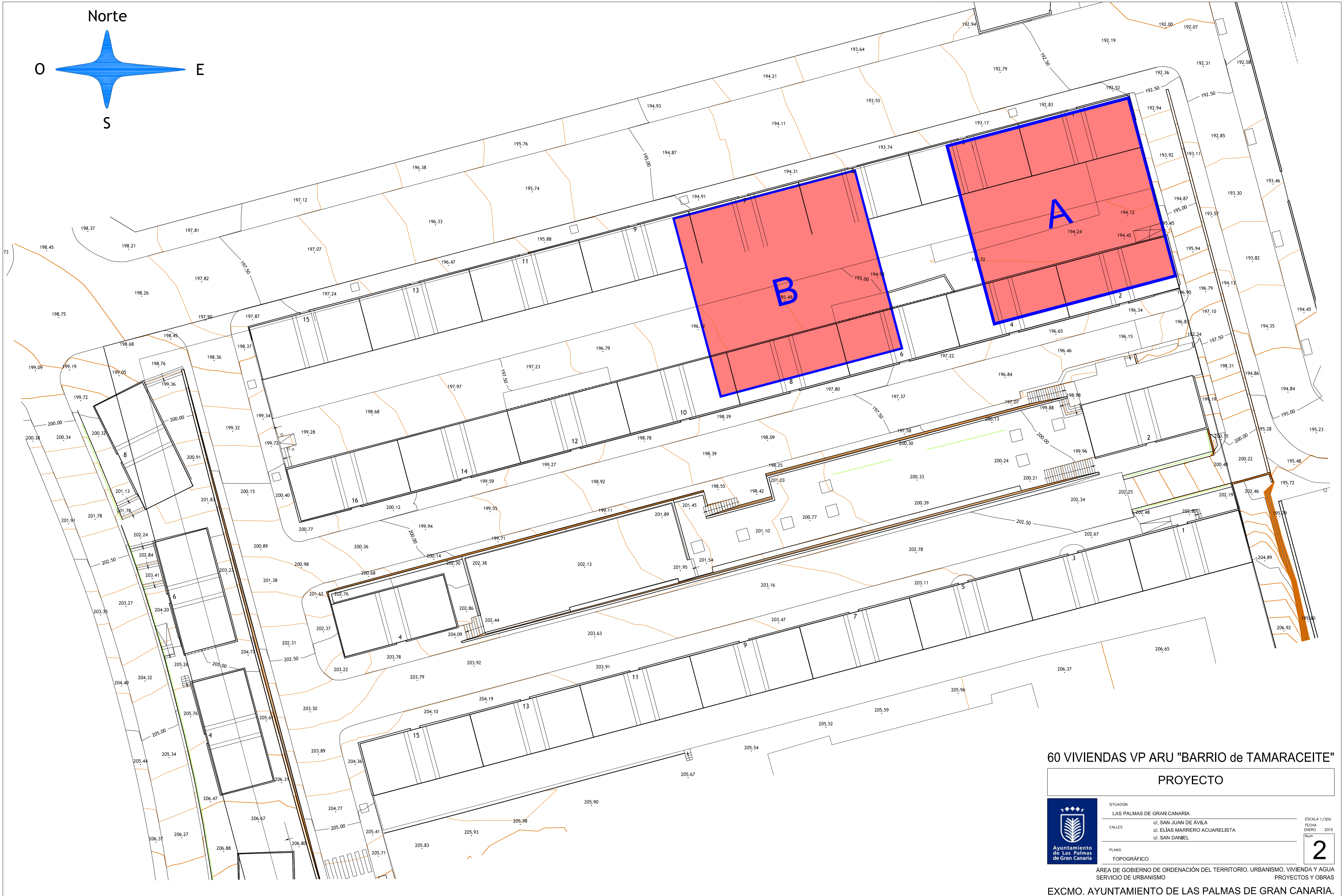

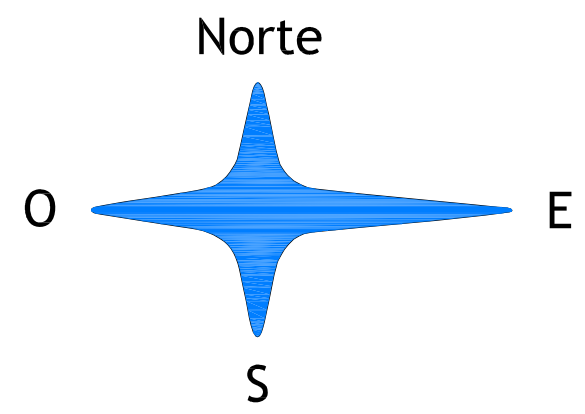

### 60 VIVIENDAS VP ARU "BARRIO de TAMARACEITE"

#### PROYECTO

	SITUACION	LAS PALMAS DE GRAN CANARIA	ESCALA 1/300
	CALLES	c/ SAN JUAN DE ÁVILA c/ ELÍAS MARRERO ACUARELISTA c/ SAN DANIEL	FECHA ENERO 2015
	PLANO	TOPOGRÁFICO	Num. <b>2</b>

ÁREA DE GOBIERNO DE ORDENACIÓN DEL TERRITORIO, URBANISMO, VIVIENDA Y AGUA  
SERVICIO DE URBANISMO PROYECTOS Y OBRAS

EXCMO. AYUNTAMIENTO DE LAS PALMAS DE GRAN CANARIA.

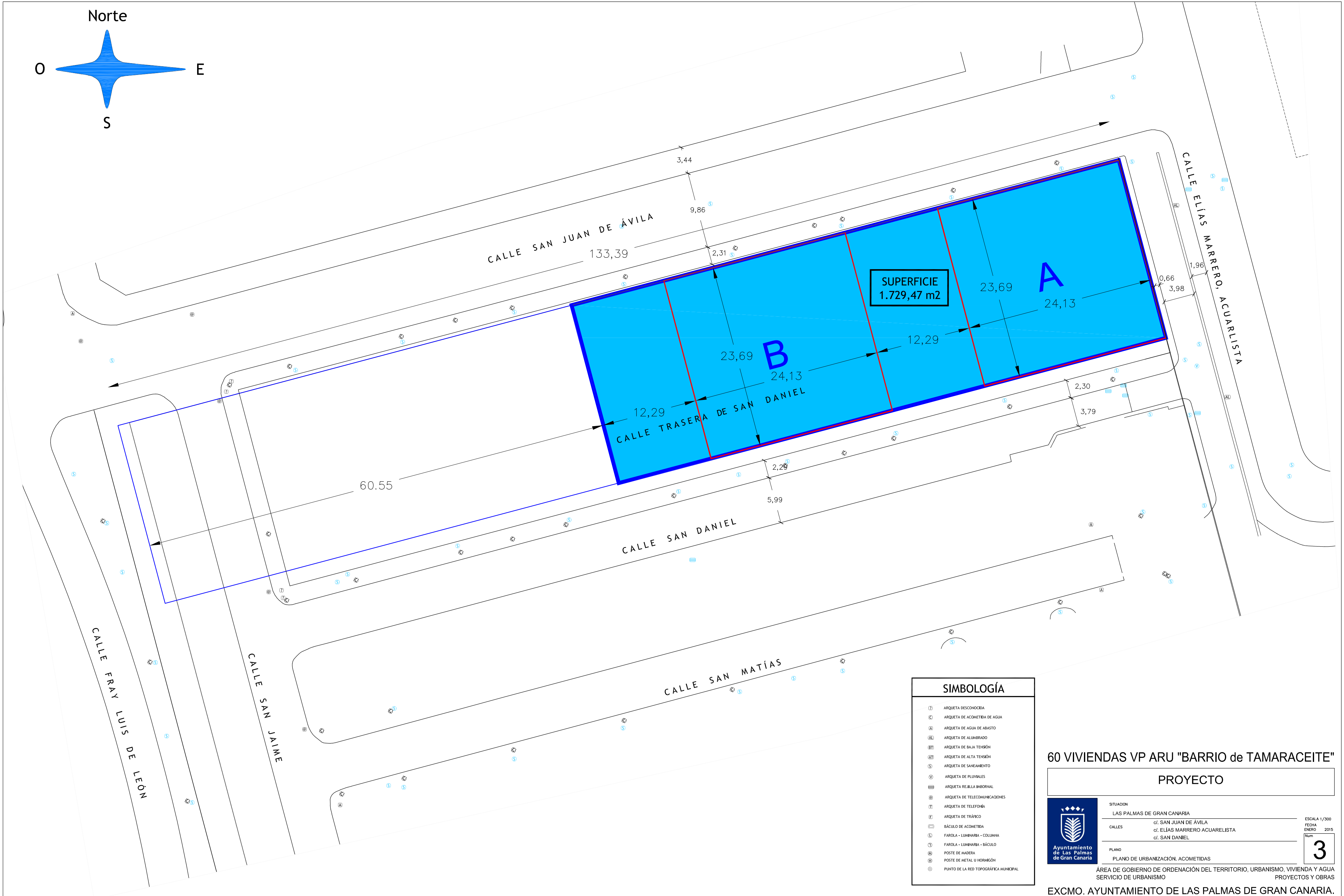
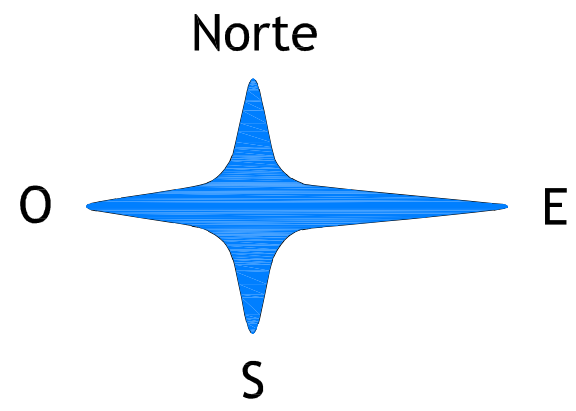

SUPERFICIE  
1.729,47 m<sup>2</sup>

SIMBOLOGÍA	
(?)	ARQUETA DESCONOCIDA
(C)	ARQUETA DE ACOMETIDA DE AGUA
(A)	ARQUETA DE AGUA DE ABASTO
(AL)	ARQUETA DE ALUMBRADO
(BT)	ARQUETA DE BAJA TENSIÓN
(AT)	ARQUETA DE ALTA TENSIÓN
(S)	ARQUETA DE SANEAMIENTO
(P)	ARQUETA DE PLUVIALES
(R)	ARQUETA REJILLA INORINAL
(T)	ARQUETA DE TELECOMUNICACIONES
(F)	ARQUETA DE TRÁFICO
(B)	BÁCULO DE ACOMETIDA
(L)	FAROLA - LUMINARIA - COLLINHA
(L)	FAROLA - LUMINARIA - BÁCULO
(M)	POSTE DE MADERA
(H)	POSTE DE METAL U HORMIGÓN
(S)	PUNTO DE LA RED TOPOGRÁFICA MUNICIPAL

60 VIVIENDAS VP ARU "BARRIO de TAMARACEITE"

PROYECTO

	SITUACIÓN	LAS PALMAS DE GRAN CANARIA	ESCALA 1/300
	CALLES	c/ SAN JUAN DE ÁVILA c/ ELÍAS MARRERO ACUARELISTA c/ SAN DANIEL	FECHA ENERO 2015
	PLANO	PLANO DE URBANIZACIÓN. ACOMETIDAS	Num <b>3</b>







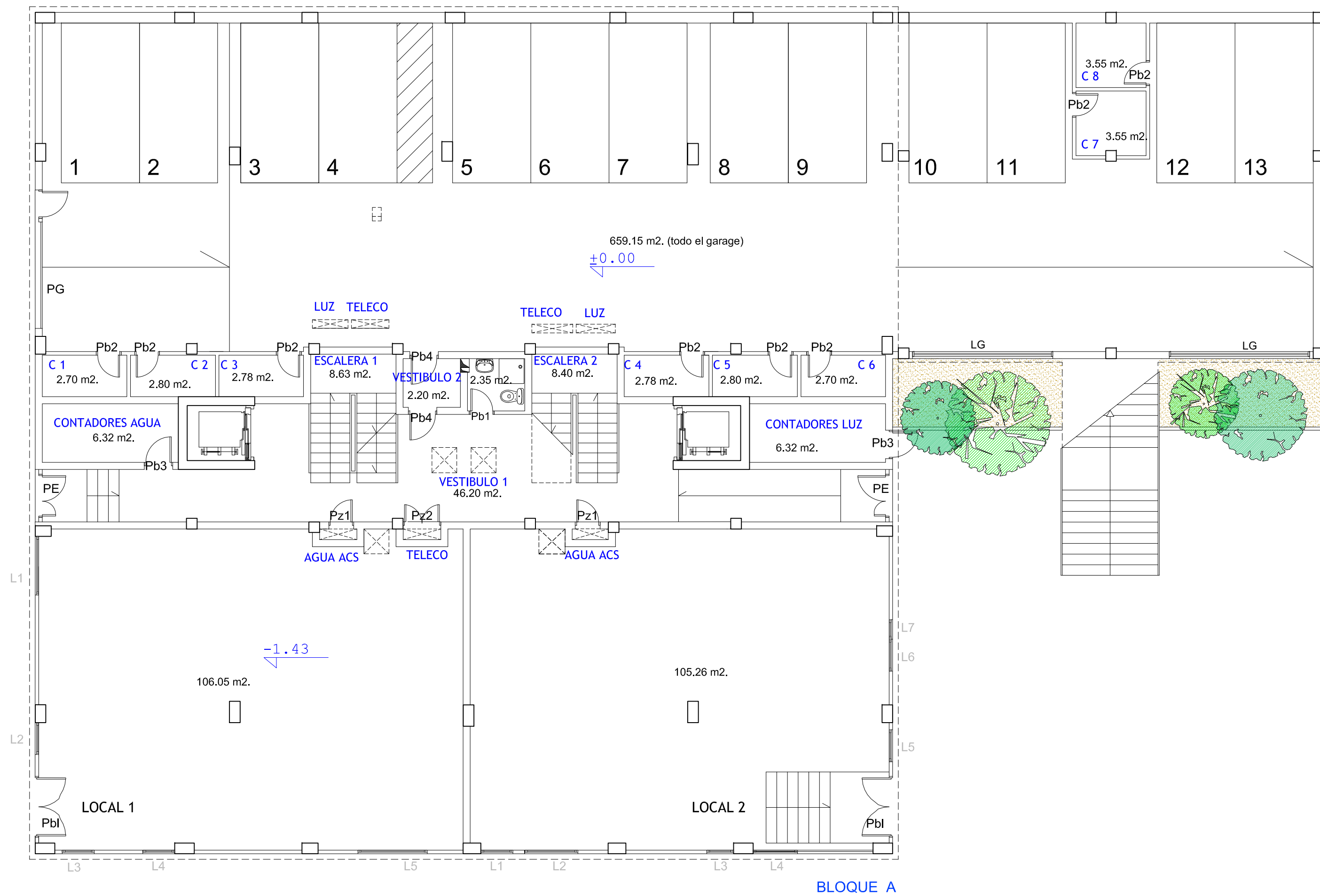

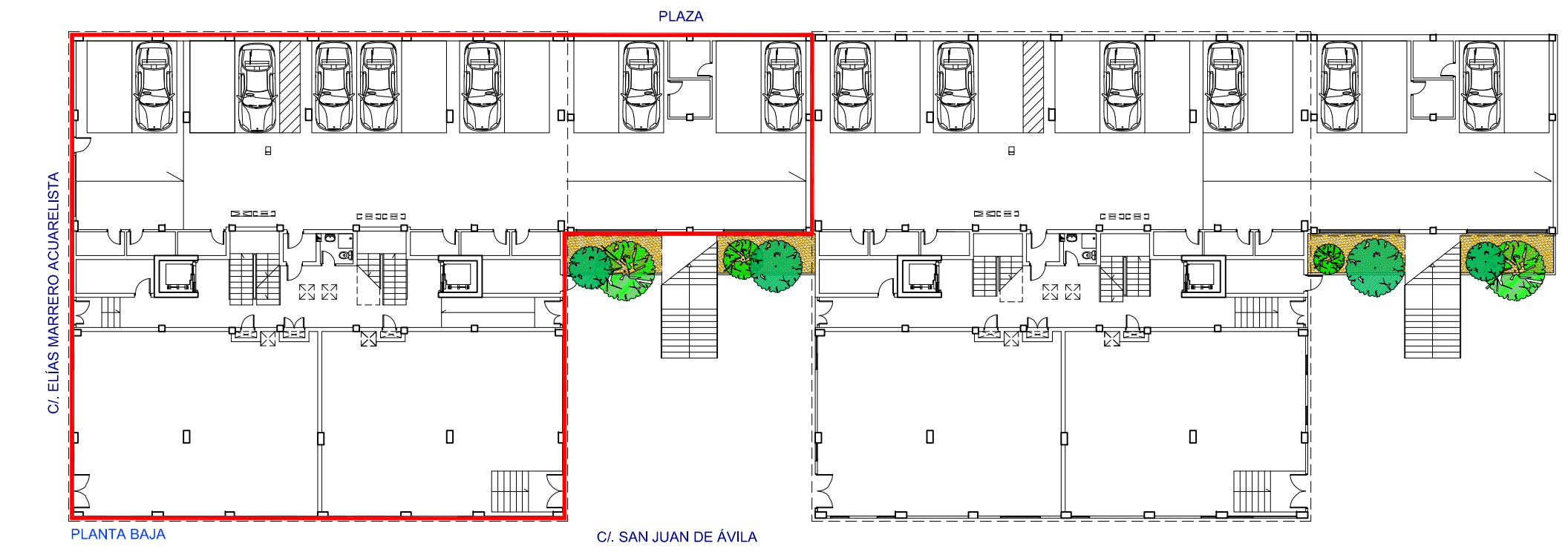

PLANTA BAJA (BLOQUE A)	SUP. UTIL (m <sup>2</sup> )	SUP. CONSTRUIDA (m <sup>2</sup> )
VESTIBULO 1	46,20	51,66
VESTIBULO 2	2,20	2,85
ESCALERA 1	8,63	9,20
ESCALERA 2	8,40	9,20
CONTADORES AGUA	6,32	7,53
CONTADORES LUZ	6,32	7,53
ASEO	2,35	2,94
CUARTO 1	2,70	3,40
CUARTO 2	2,80	3,28
CUARTO 3	2,78	3,34
CUARTO 4	2,78	3,34
CUARTO 5	2,80	3,28
CUARTO 6	2,70	3,40
CUARTO 7	3,55	4,00
CUARTO 8	3,55	4,50
LOCAL 1	106,05	111,64
LOCAL 2	105,26	109,64
<b>TOTAL</b>	<b>315,39</b>	<b>340,73</b>

PLANTA BAJA (TOTAL m2)	UTIL TOTAL (m <sup>2</sup> )	CONST. TOTAL(m <sup>2</sup> )
BLOQUE A	315,39	340,73
BLOQUE B	313,58	339,86
GARAGE	659,15	681,40
<b>TOTAL</b>	<b>1.288,12</b>	<b>1.361,99</b>



60 VIVIENDAS VP ARU "BARRIO de TAMARACEITE"

**PROYECTO**

	SITUACION	LAS PALMAS DE GRAN CANARIA	ESCALA 1/100
	CALLES	c/ SAN JUAN DE AVILA c/ ELIAS MARRERO ACUARELISTA c/ SAN DANIEL	FECHA ENERO 2015
	PLANO	MOBILIARIO, REF. CARPINTERIA (BLOQUE A)	Num. <b>5</b>
	PL. BAJA		

ÁREA DE GOBIERNO DE ORDENACIÓN DEL TERRITORIO, URBANISMO, VIVIENDA Y AGUA  
SERVICIO DE URBANISMO PROYECTOS Y OBRAS

**EXCMO. AYUNTAMIENTO DE LAS PALMAS DE GRAN CANARIA.**



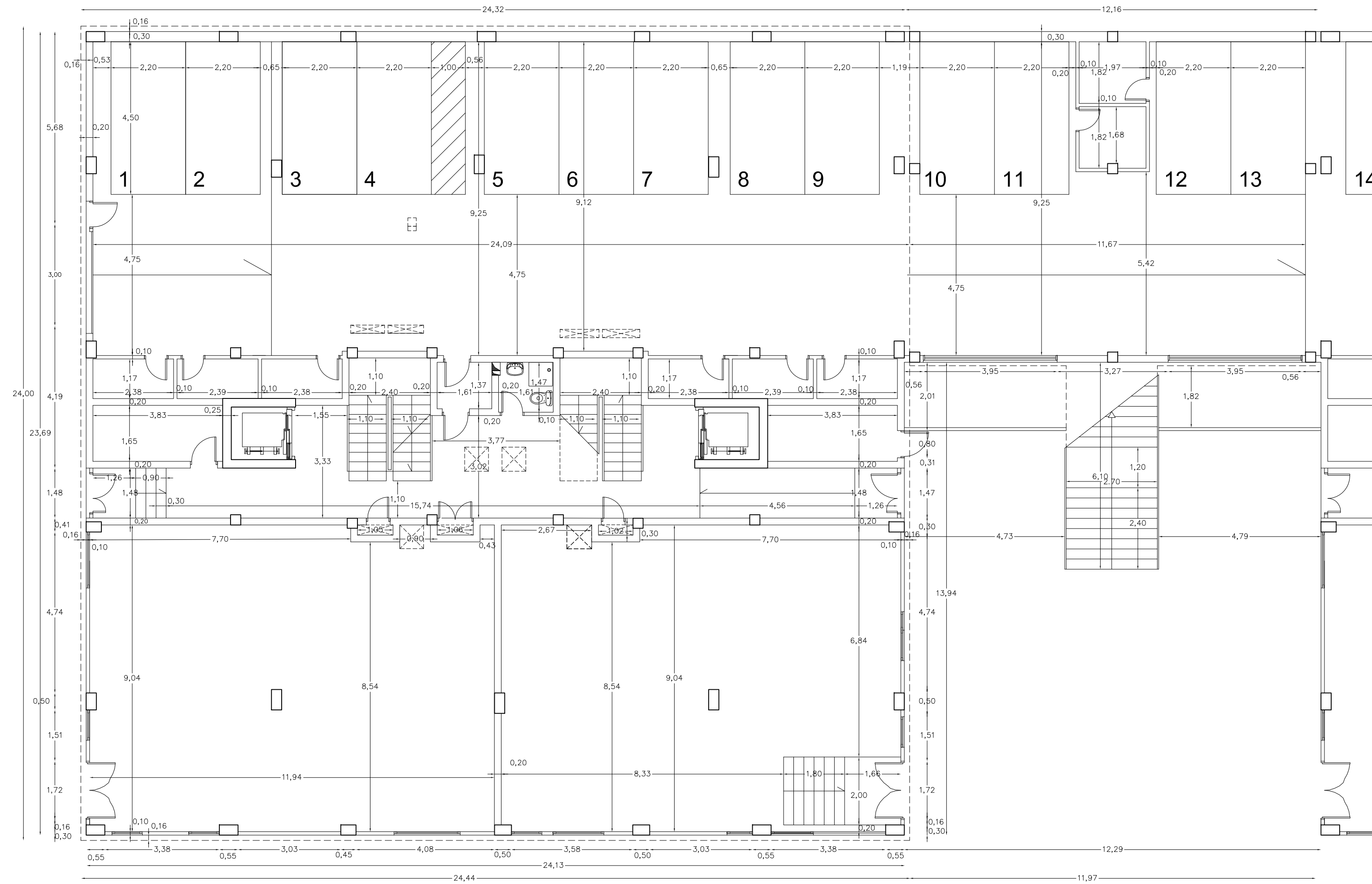

BLOQUE A

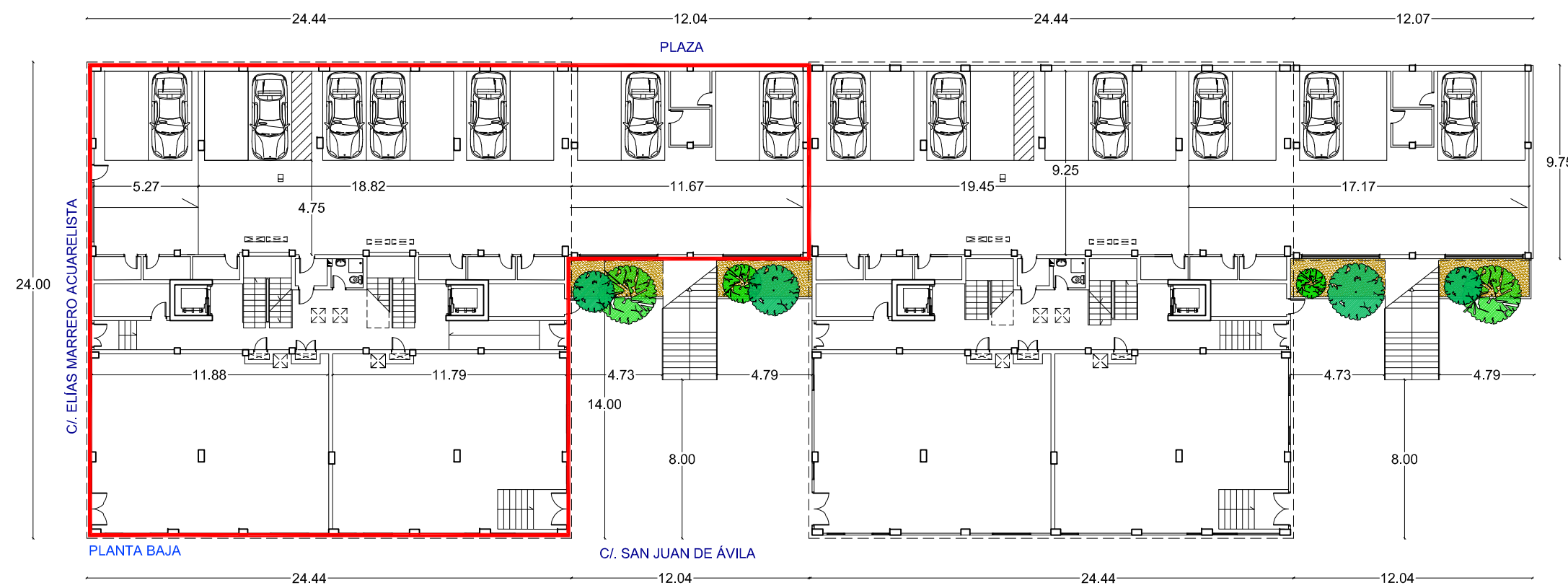

PLANTA BAJA

C/ SAN JUAN DE ÁVILA

60 VIVIENDAS VP ARU "BARRIO de TAMARACEITE"

PROYECTO



SITUACION  
LAS PALMAS DE GRAN CANARIA  
C/ SAN JUAN DE ÁVILA  
C/ ELÍAS MARRERO ACUARELISTA  
C/ SAN DANIEL

ESCALA 1/100  
FECHA  
ENERO 2015  
Num  
**6**

PLANO MOBILIARIO, REF. CARPINTERÍA (BLOQUE A)  
PL. BAJA

ÁREA DE GOBIERNO DE ORDENACIÓN DEL TERRITORIO, URBANISMO, VIVIENDA Y AGUA  
SERVICIO DE URBANISMO PROYECTOS Y OBRAS

EXCMO. AYUNTAMIENTO DE LAS PALMAS DE GRAN CANARIA.



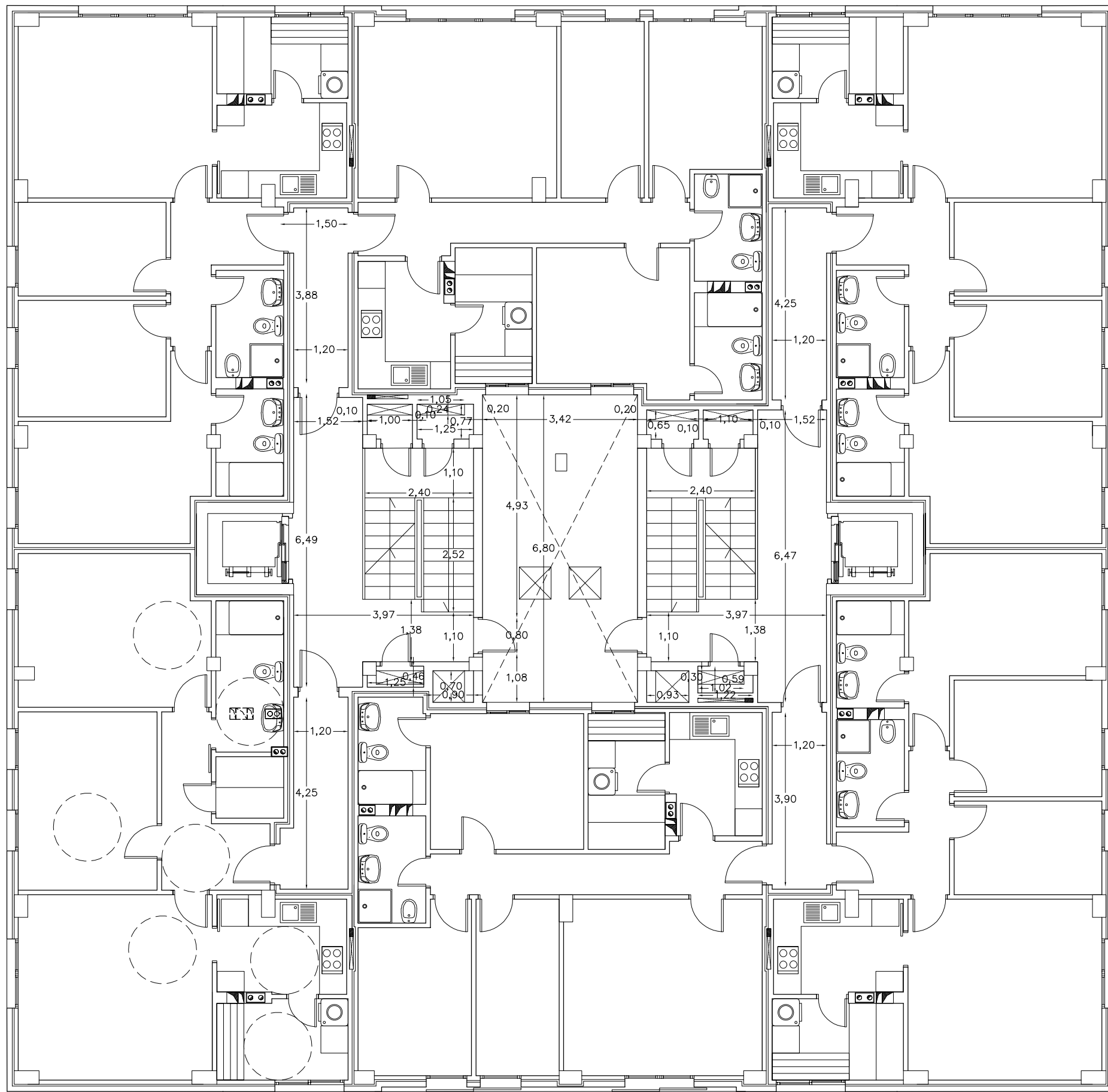

BLOQUE A

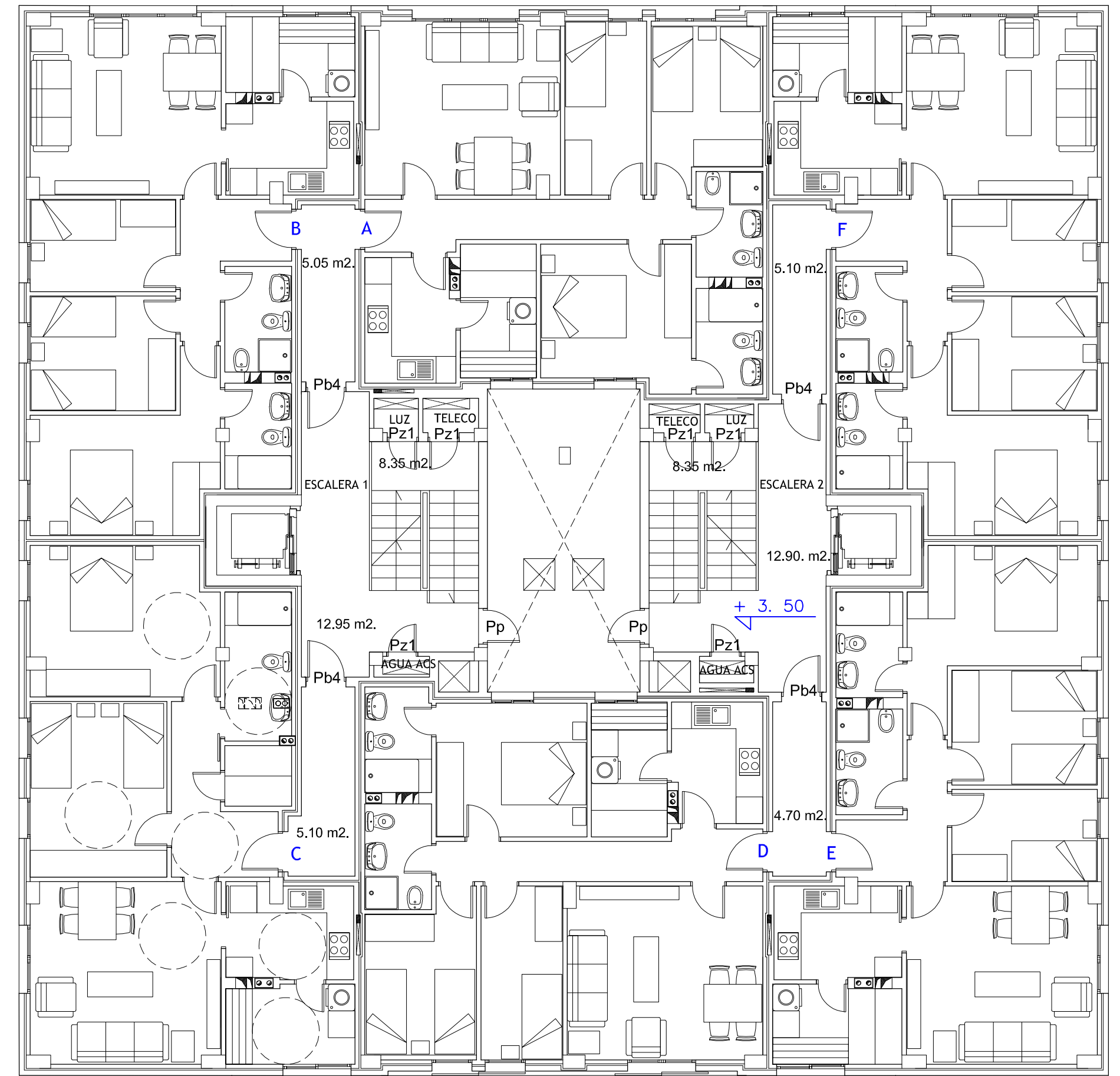

BLOQUE A

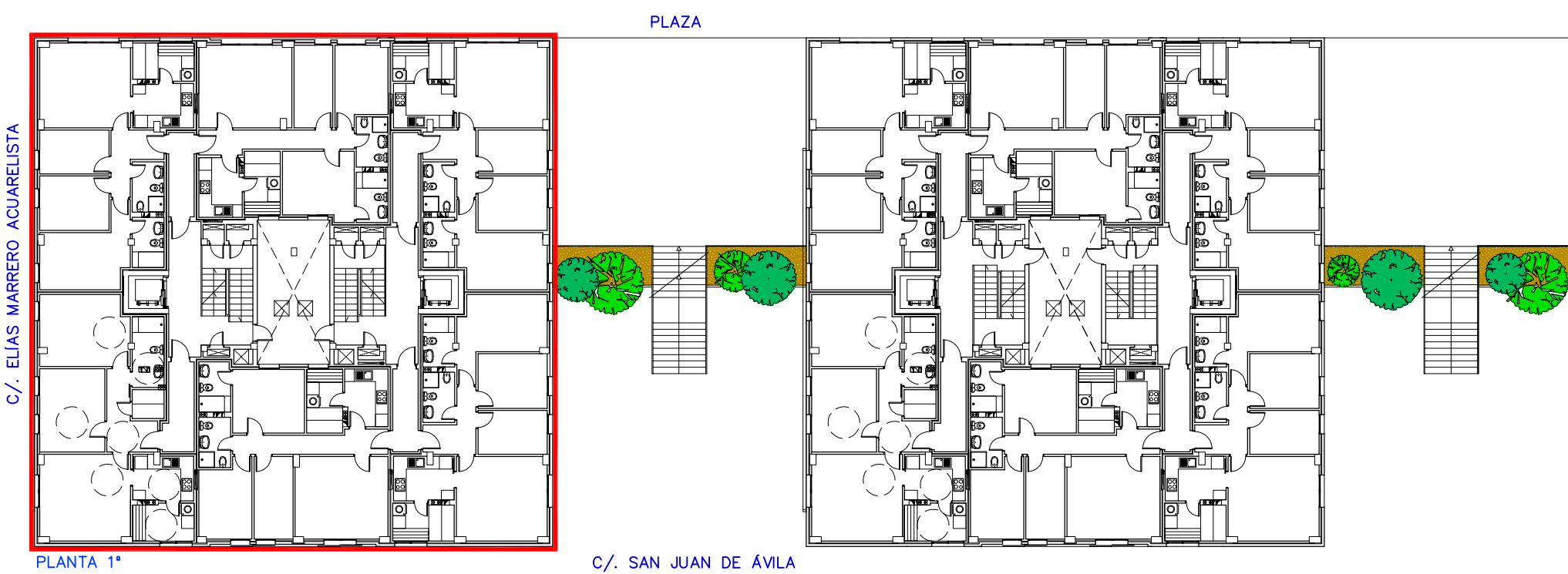

PLANTA 1ª

C/ SAN JUAN DE ÁVILA

PLANTA PRIMERA (BLOQUE A)	SUP. UTIL (m <sup>2</sup> )	SUP. CONSTR. (m <sup>2</sup> )
VIVIENDA A	67,00	78,65
VIVIENDA B	67,00	79,00
VIVIENDA C	67,00	78,30
VIVIENDA D	67,00	78,65
VIVIENDA E	67,00	79,00
VIVIENDA F	67,00	79,00
ESCALERA 1	8,35	9,12
ESCALERA 2	8,35	9,12
ESCALERA 1 - ZONA COMÚN	12,95	14,34
ESCALERA 2 - ZONA COMÚN	12,90	14,32
DISTRIBUIDOR, A-B	5,05	6,15
DISTRIBUIDOR, C	5,10	6,23
DISTRIBUIDOR, D-E	4,70	5,75
DISTRIBUIDOR, F	5,10	6,23
<b>TOTAL</b>	<b>464,50</b>	<b>543,86</b>

60 VIVIENDAS VP ARU "BARRIO de TAMARACEITE"

PROYECTO



SITUACIÓN: LAS PALMAS DE GRAN CANARIA  
 CALLES: c/ SAN JUAN DE ÁVILA, c/ ELÍAS MARRERO ACUARELISTA, c/ SAN DANIEL  
 PLANO: MOBILIARIO, REF. CARPINTERÍA y ACOTADO (BLOQUE A)  
 PL-PRIMERA

ESCALA 1/100  
 FECHA: ENERO 2015  
 Num: 7



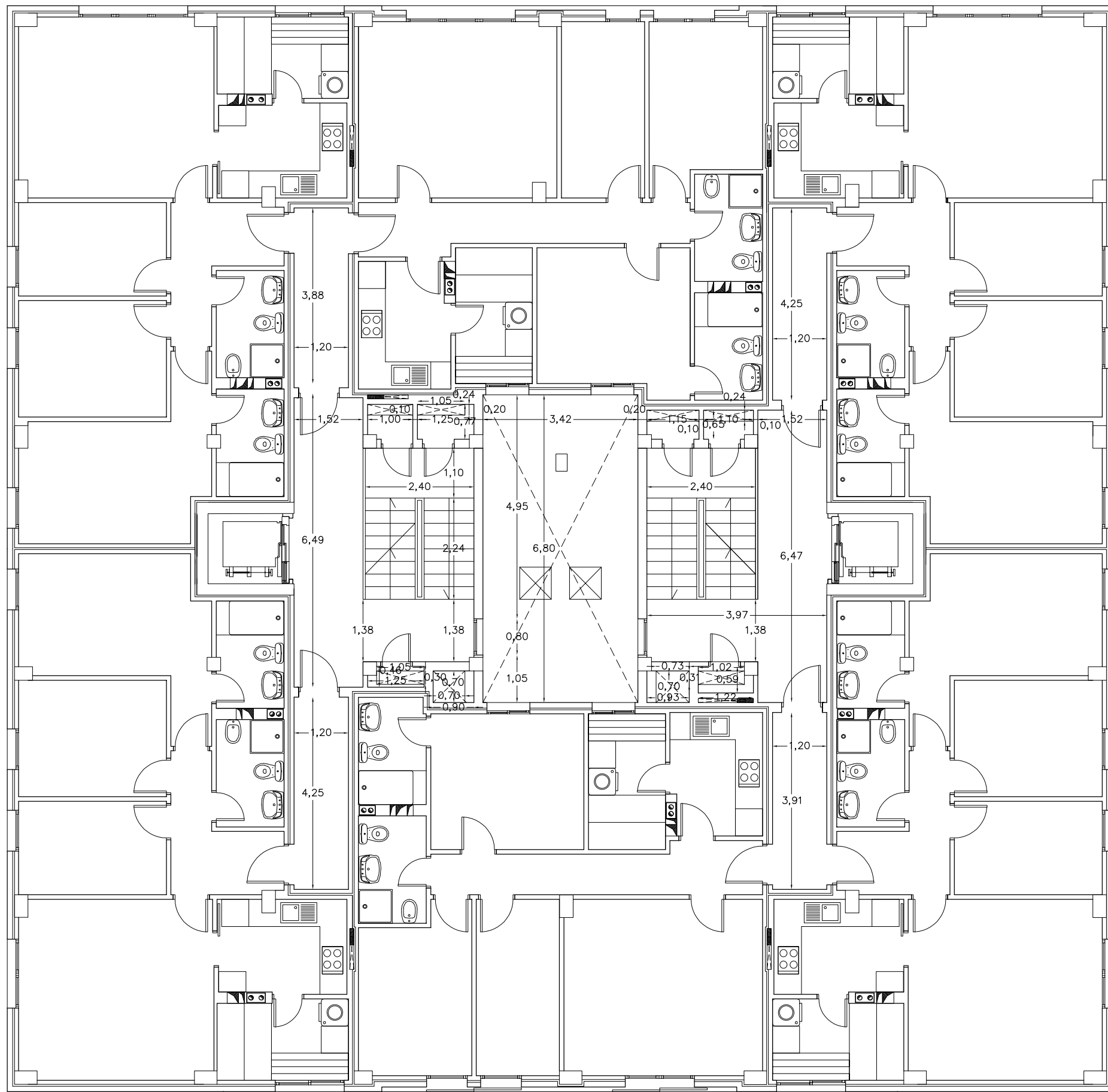

BLOQUE A

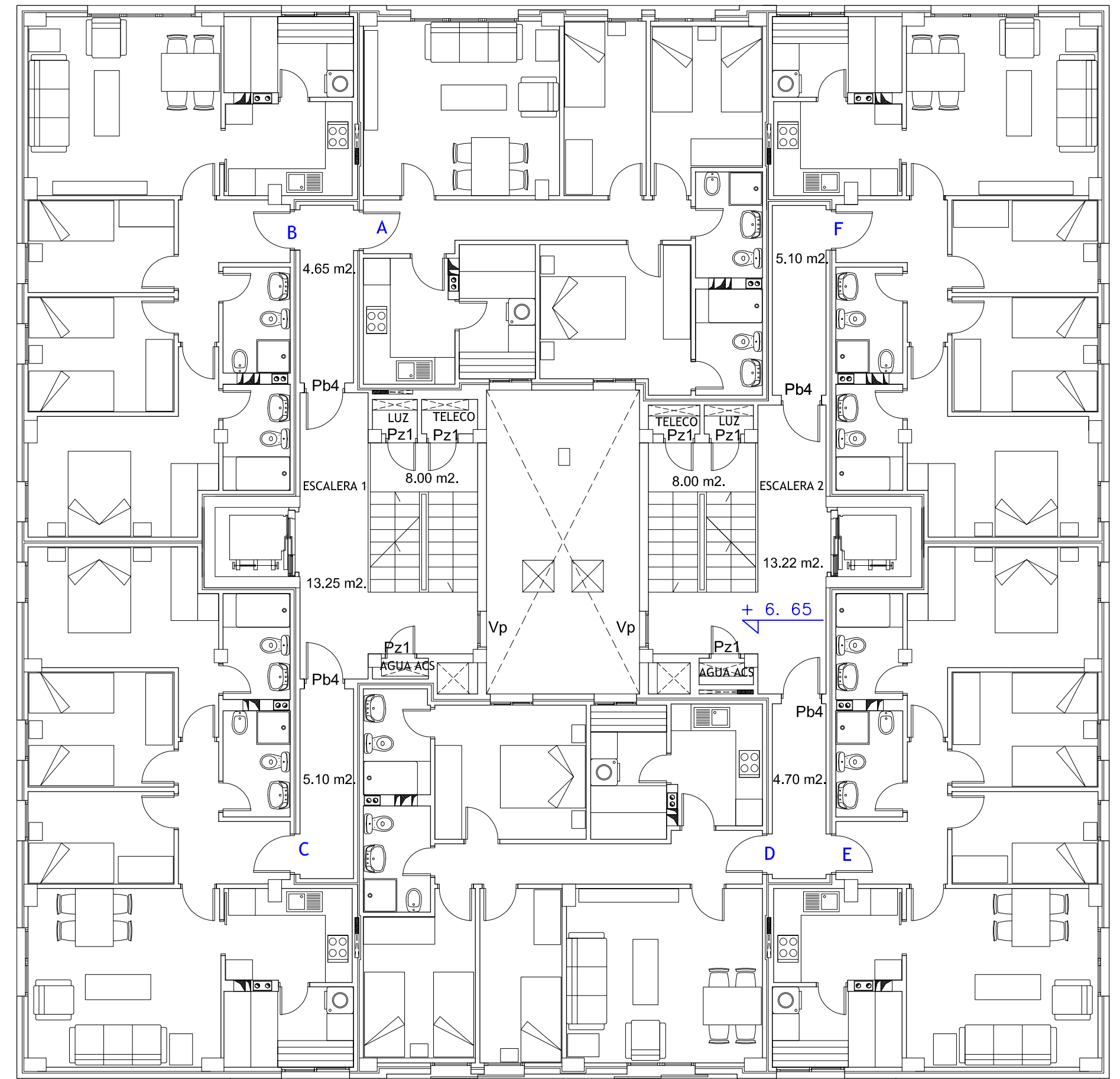

BLOQUE A

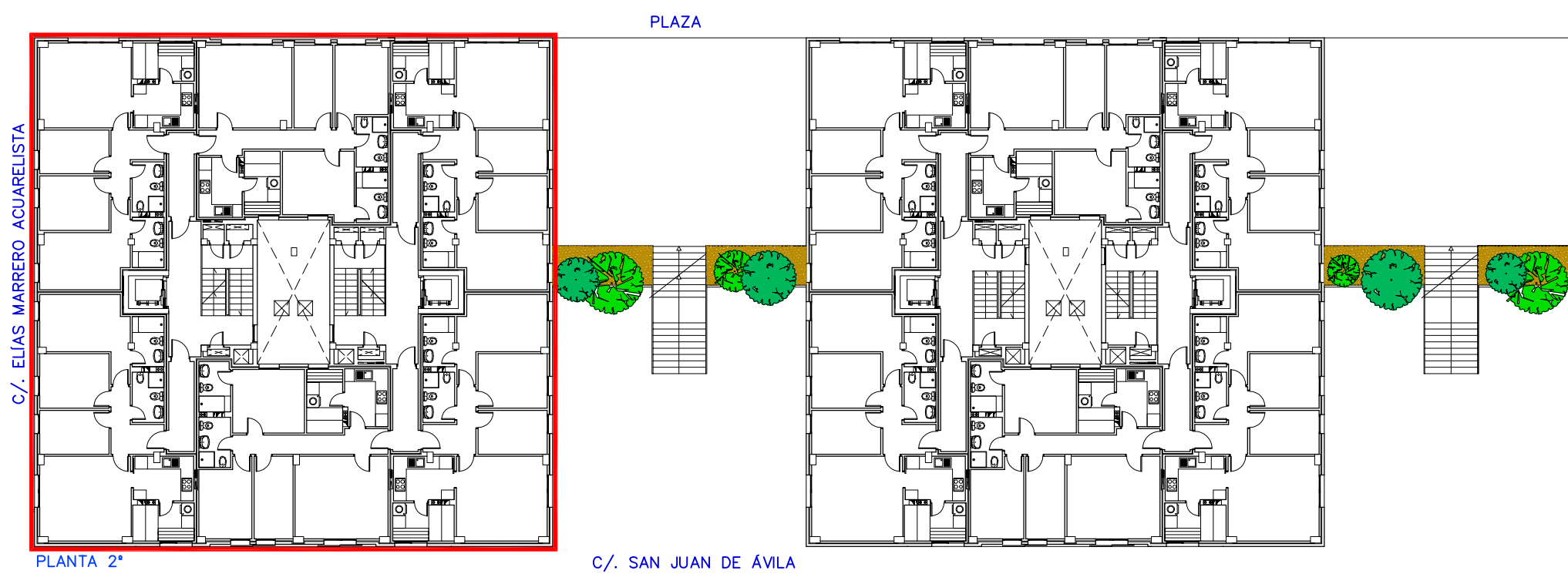

C/. ELIAS MARRERO ACUARELISTA

PLAZA

C/. SAN JUAN DE ÁVILA

PLANTA 2\*

PLANTA 2* (BLOQUE A)	SUP. UTIL. (m <sup>2</sup> )	SUP. CONSTR. (m <sup>2</sup> )
VIVIENDA A	67,00	78,65
VIVIENDA B	67,00	79,00
VIVIENDA C	67,00	79,00
VIVIENDA D	67,00	78,65
VIVIENDA E	67,00	79,00
VIVIENDA F	67,00	79,00
ESCALERA 1	8,00	8,75
ESCALERA 2	8,00	8,75
ESCALERA 1 - ZONA COMÚN	13,25	14,70
ESCALERA 2 - ZONA COMÚN	13,22	14,68
DISTRIBUIDOR, A-B	4,65	5,72
DISTRIBUIDOR, C	5,10	6,23
DISTRIBUIDOR, D-E	4,70	5,75
DISTRIBUIDOR, F	5,10	6,23
<b>TOTAL</b>	<b>464,02</b>	<b>543,41</b>

60 VIVIENDAS VP ARU "BARRIO de TAMARACEITE"

PROYECTO



SITUACION  
LAS PALMAS DE GRAN CANARIA  
C/ SAN JUAN DE ÁVILA  
C/ ELIAS MARRERO ACUARELISTA  
C/ SAN DANIEL

ESCALA 1/100  
FECHA  
ENERO 2015  
Núm

PLANO  
MOBILIARIO, REF. CARPINTERIA y ACOTADO (BLOQUE A)  
PL. 2\*

8

ÁREA DE GOBIERNO DE ORDENACIÓN DEL TERRITORIO, URBANISMO, VIVIENDA Y AGUA  
SERVICIO DE URBANISMO PROYECTOS Y OBRAS

EXCMO. AYUNTAMIENTO DE LAS PALMAS DE GRAN CANARIA.



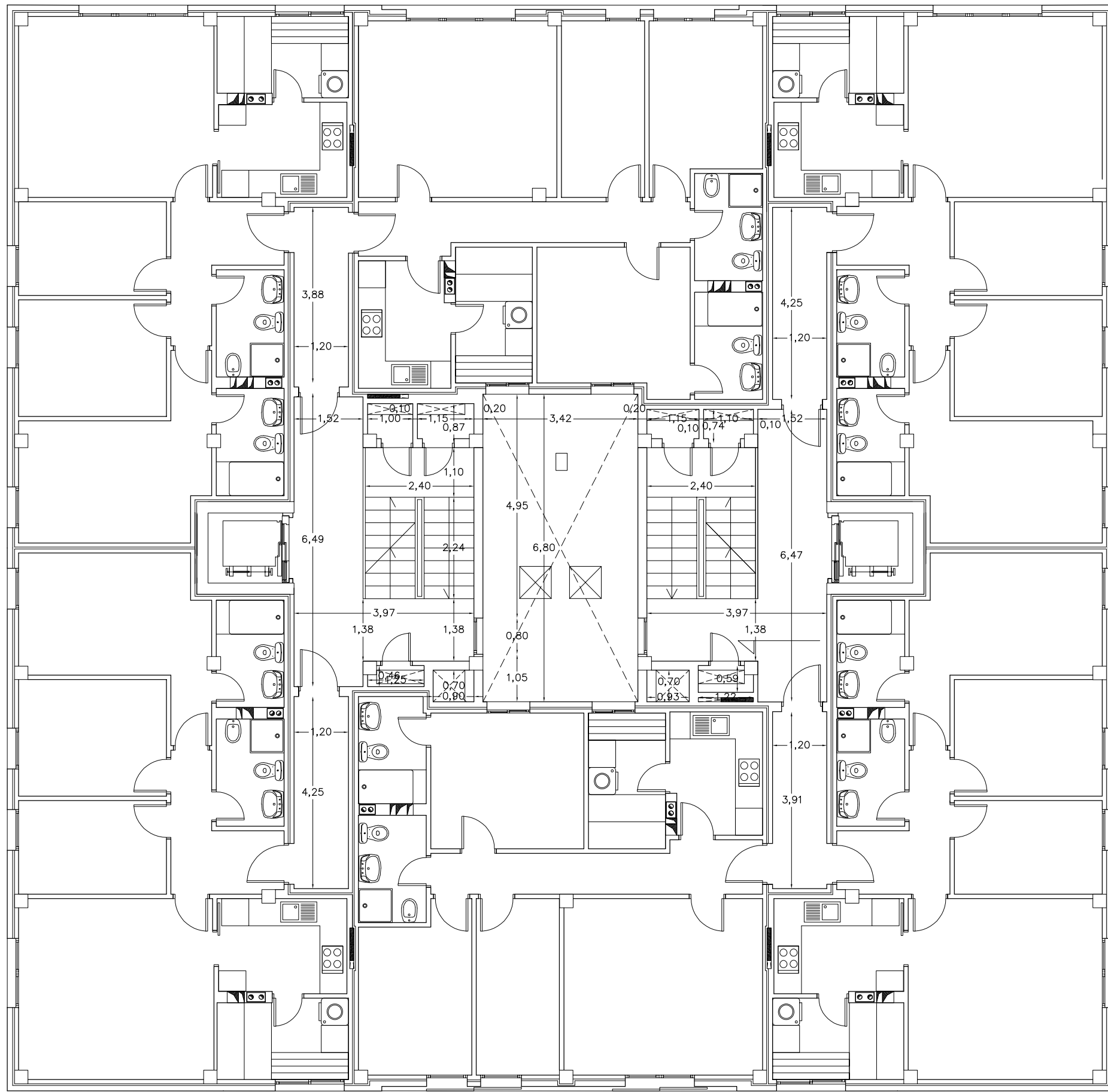

BLOQUE A

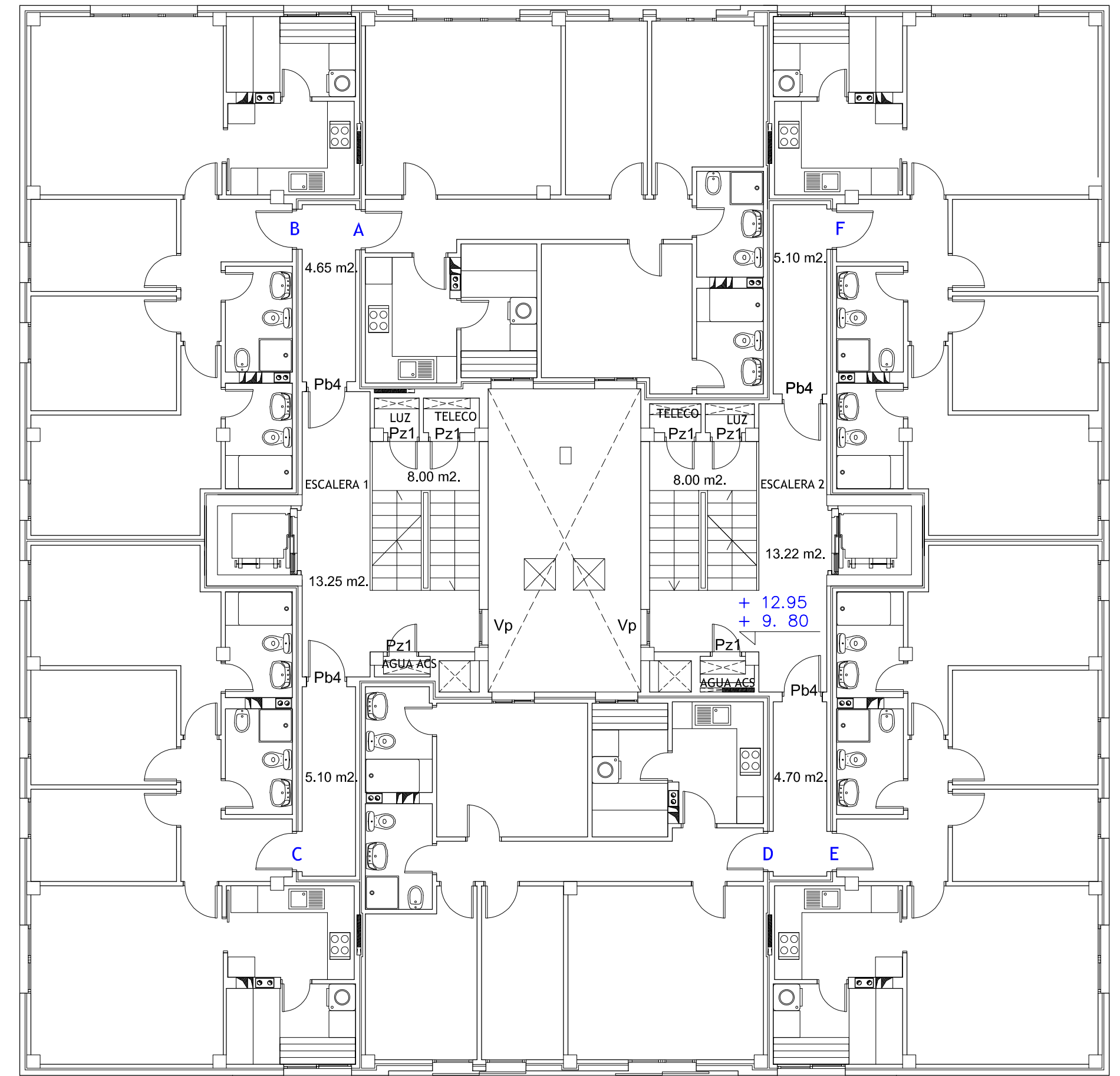

BLOQUE A

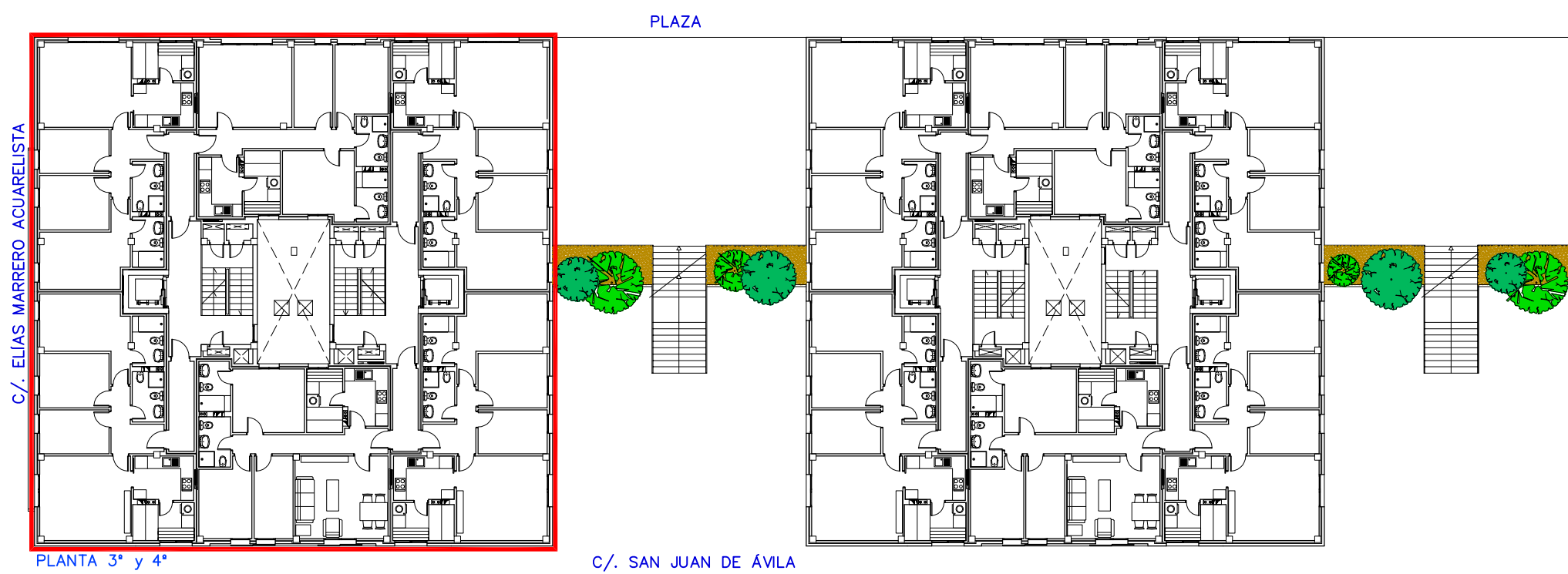

C/ ELIAS MARRERO ACUARELISTA

PLAZA

C/ SAN JUAN DE ÁVILA

PLANTA 3ª y 4ª

PLANTA 3ª y 4ª (BLOQUE A)	SUP. UTIL. (m <sup>2</sup> )	SUP. CONSTR. (m <sup>2</sup> )
VIVIENDA A	134,00	157,30
VIVIENDA B	134,00	158,00
VIVIENDA C	134,00	158,00
VIVIENDA D	134,00	157,30
VIVIENDA E	134,00	158,00
VIVIENDA F	134,00	158,00
ESCALERA 1	16,00	17,50
ESCALERA 2	16,00	17,50
ESCALERA 1 - ZONA COMÚN	26,50	29,40
ESCALERA 2 - ZONA COMÚN	26,44	29,36
DISTRIBUIDOR, A-B	9,30	11,44
DISTRIBUIDOR, C	10,20	12,46
DISTRIBUIDOR, D-E	9,40	11,50
DISTRIBUIDOR, F	10,20	12,46
<b>TOTAL</b>	<b>928,04</b>	<b>1.088,22</b>

60 VIVIENDAS VP ARU "BARRIO de TAMARACEITE"

PROYECTO



SITUACION  
LAS PALMAS DE GRAN CANARIA

CALLES  
c/ SAN JUAN DE ÁVILA  
c/ ELIAS MARRERO ACUARELISTA  
c/ SAN DANIEL

PLANO  
MOBILIARIO, REF. CARPINTERÍA y ACOTADO (BLOQUE A)  
PL. 3ª y 4ª

ESCALA 1/100  
FECHA  
ENERO 2015  
Num  
**9**

ÁREA DE GOBIERNO DE ORDENACIÓN DEL TERRITORIO, URBANISMO, VIVIENDA Y AGUA  
SERVICIO DE URBANISMO PROYECTOS Y OBRAS  
EXCMO. AYUNTAMIENTO DE LAS PALMAS DE GRAN CANARIA.

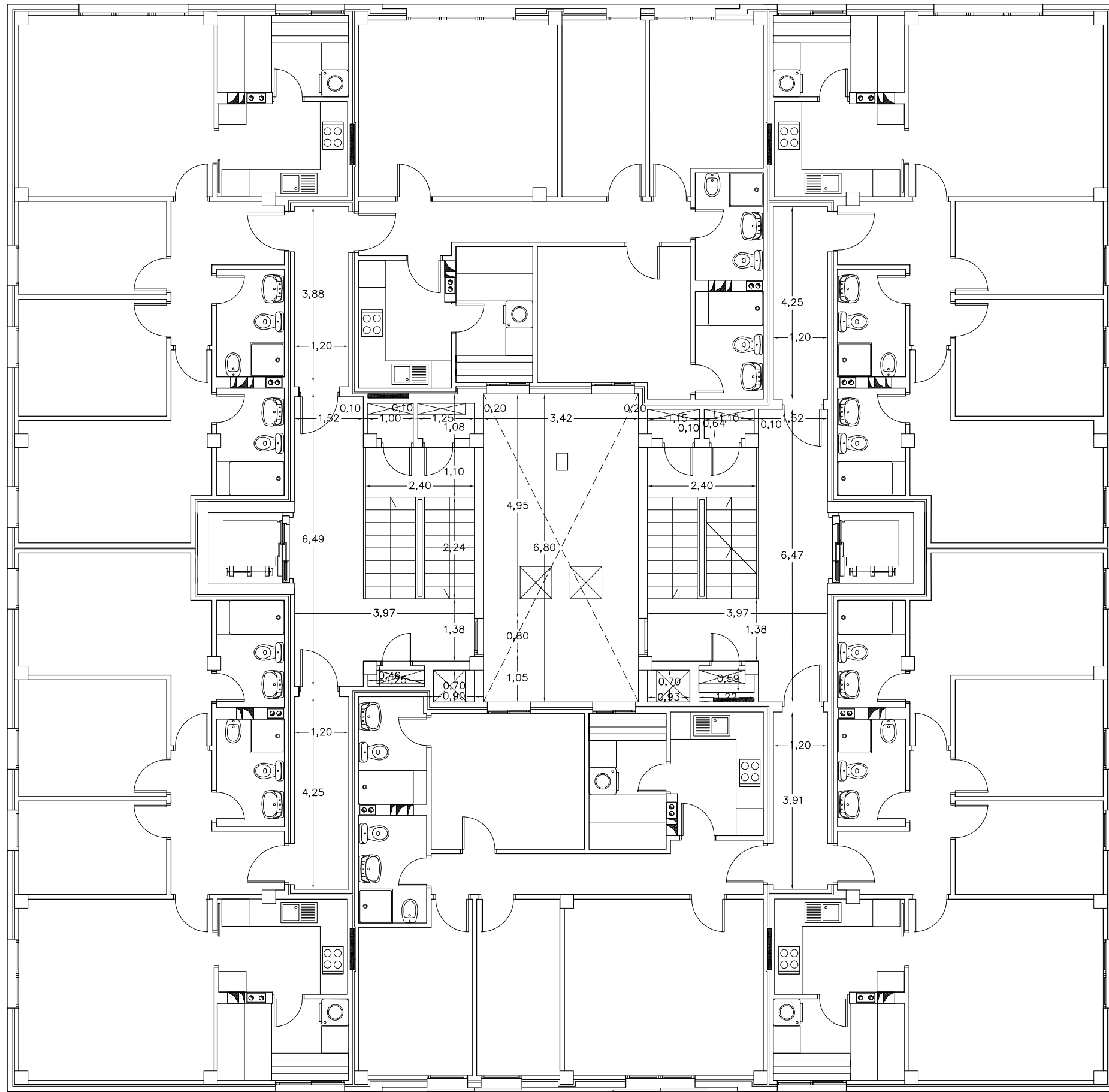

BLOQUE A

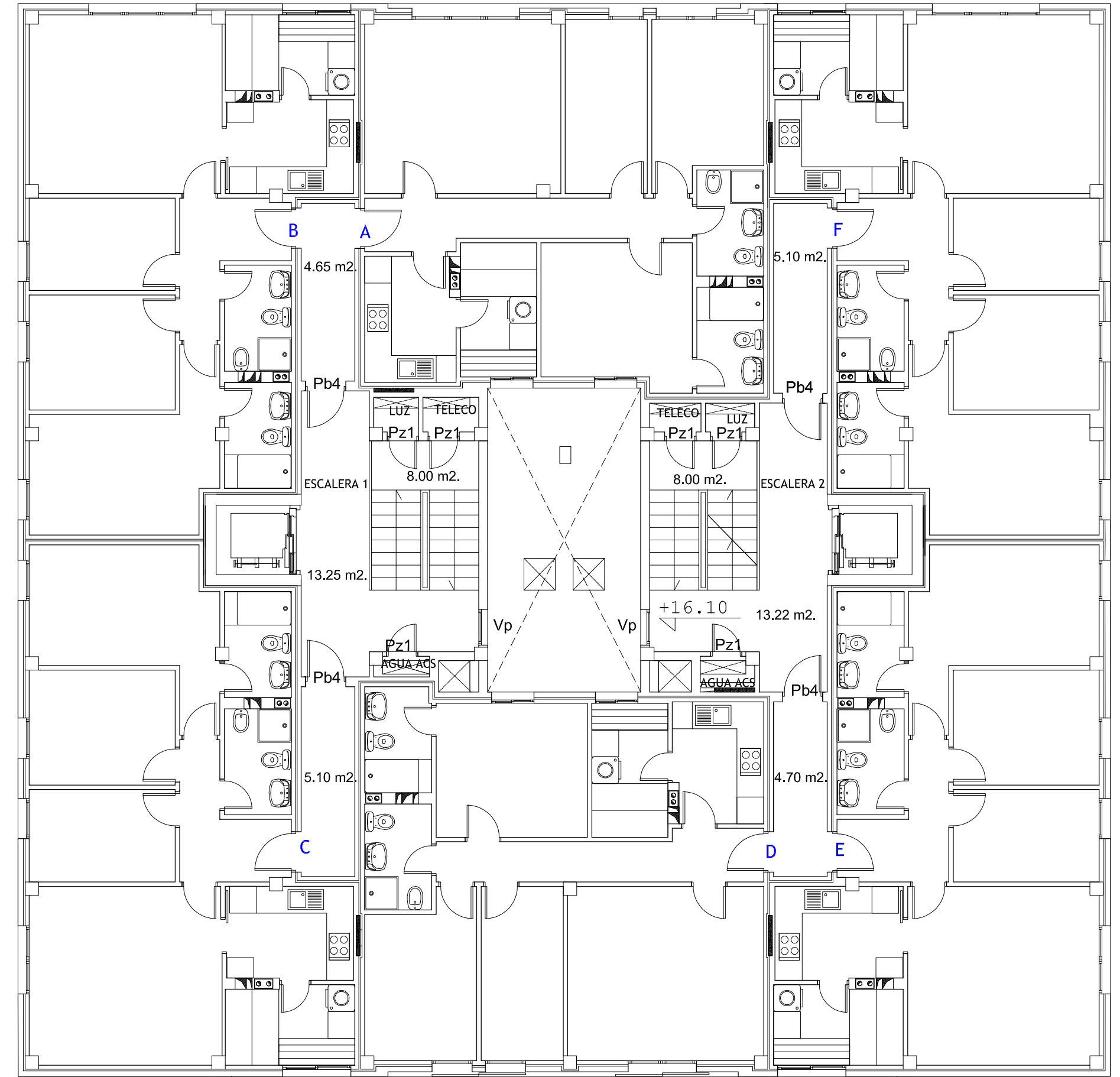

BLOQUE A

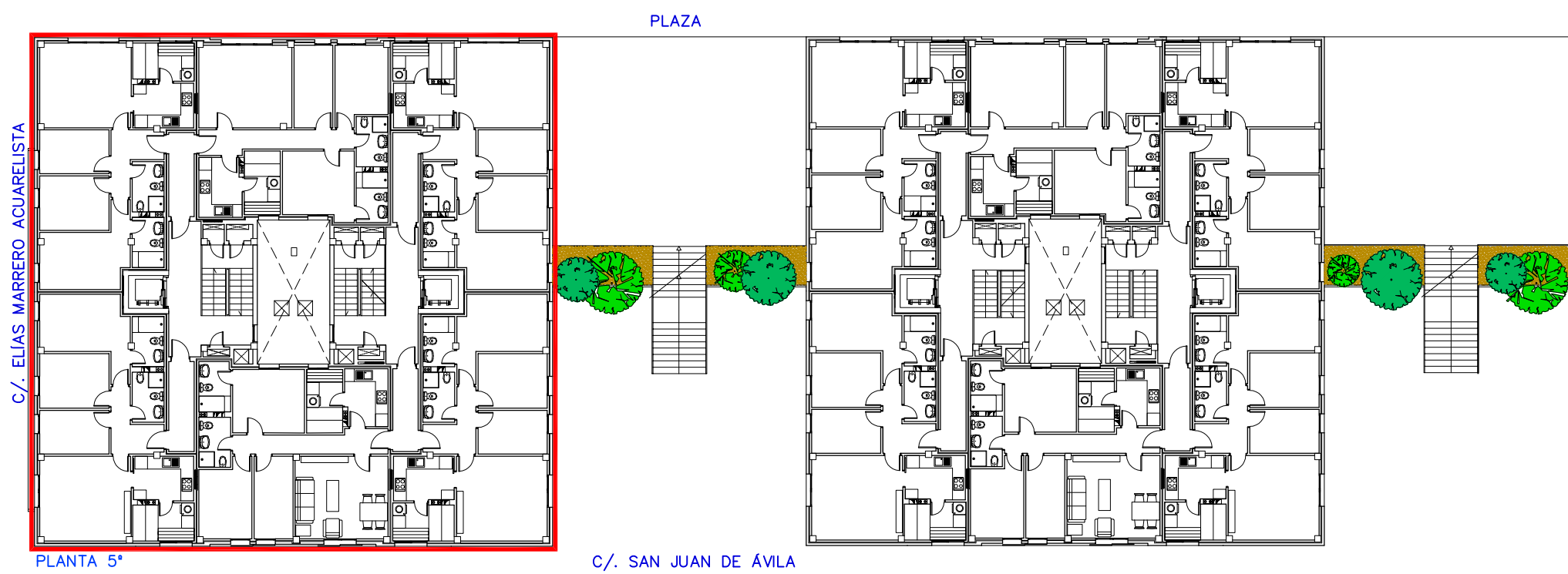

C/. ELÍAS MARRERO ACARELISTA

PLAZA

C/. SAN JUAN DE ÁVILA

PLANTA 5ª (BLOQUE A)	SUP. UTIL (m <sup>2</sup> )	SUP. CONSTR. (m <sup>2</sup> )
VIVIENDA A	67,00	78,65
VIVIENDA B	67,00	79,00
VIVIENDA C	67,00	79,00
VIVIENDA D	67,00	78,65
VIVIENDA E	67,00	79,00
VIVIENDA F	67,00	79,00
ESCALERA 1	8,00	8,75
ESCALERA 2	8,00	8,75
ESCALERA 1 - ZONA COMÚN	13,25	14,70
ESCALERA 2 - ZONA COMÚN	13,22	14,68
DISTRIBUIDOR, A-B	4,65	5,72
DISTRIBUIDOR, C	5,10	6,23
DISTRIBUIDOR, D-E	4,70	5,75
DISTRIBUIDOR, F	5,10	6,23
<b>TOTAL</b>	<b>464,02</b>	<b>544,11</b>

60 VIVIENDAS VP ARU "BARRIO de TAMARACEITE"

PROYECTO



SITUACIÓN: LAS PALMAS DE GRAN CANARIA  
 CALLES: c/. SAN JUAN DE ÁVILA, c/. ELÍAS MARRERO ACARELISTA, c/. SAN DANIEL  
 PLANO: MOBILIARIO, REF. CARPINTERÍA y ACOTADO (BLOQUE A)  
 PL. 5ª

ESCALA 1/100  
 FECHA: ENERO 2015  
 Num: **10**



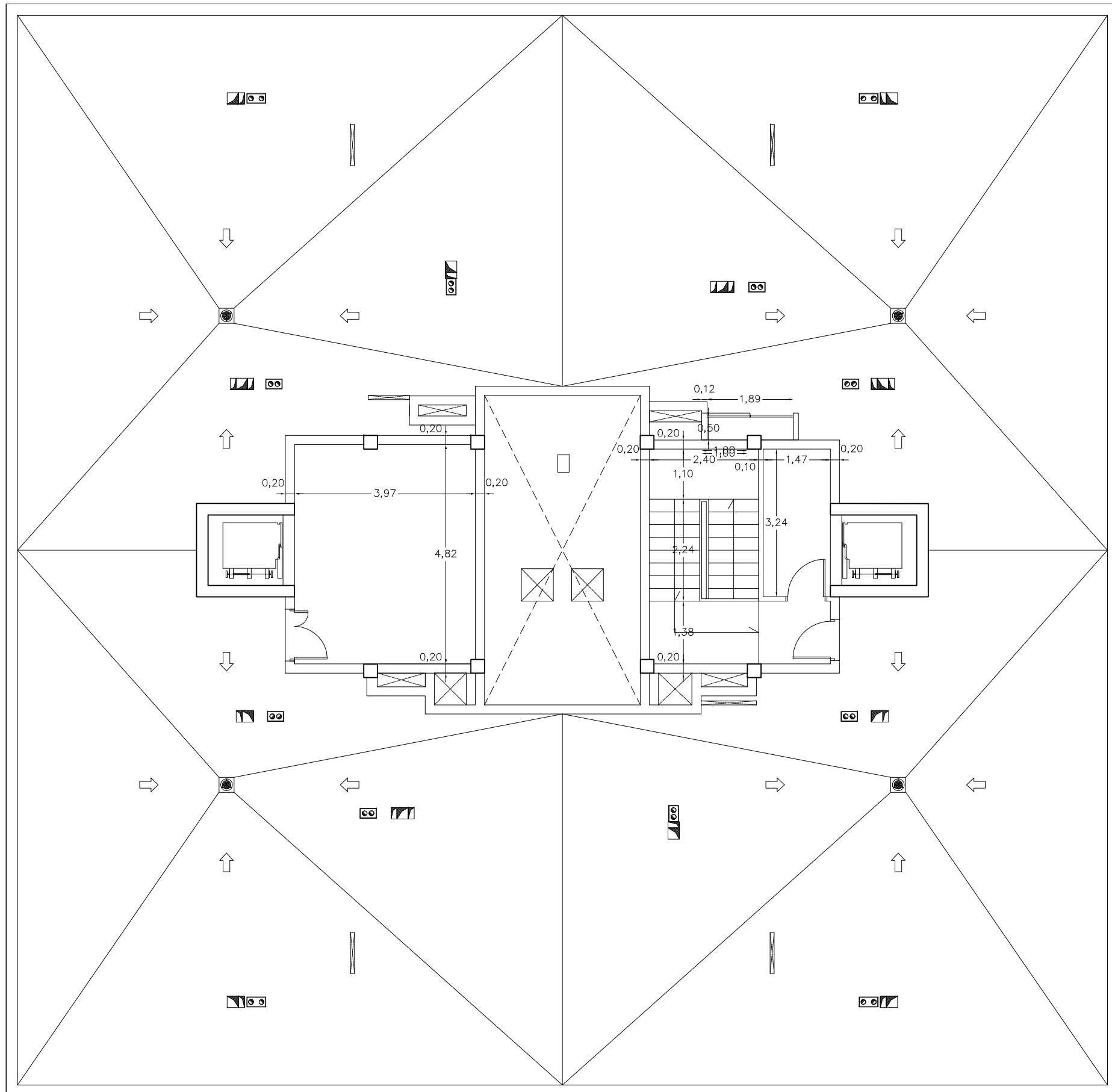

BLOQUE A

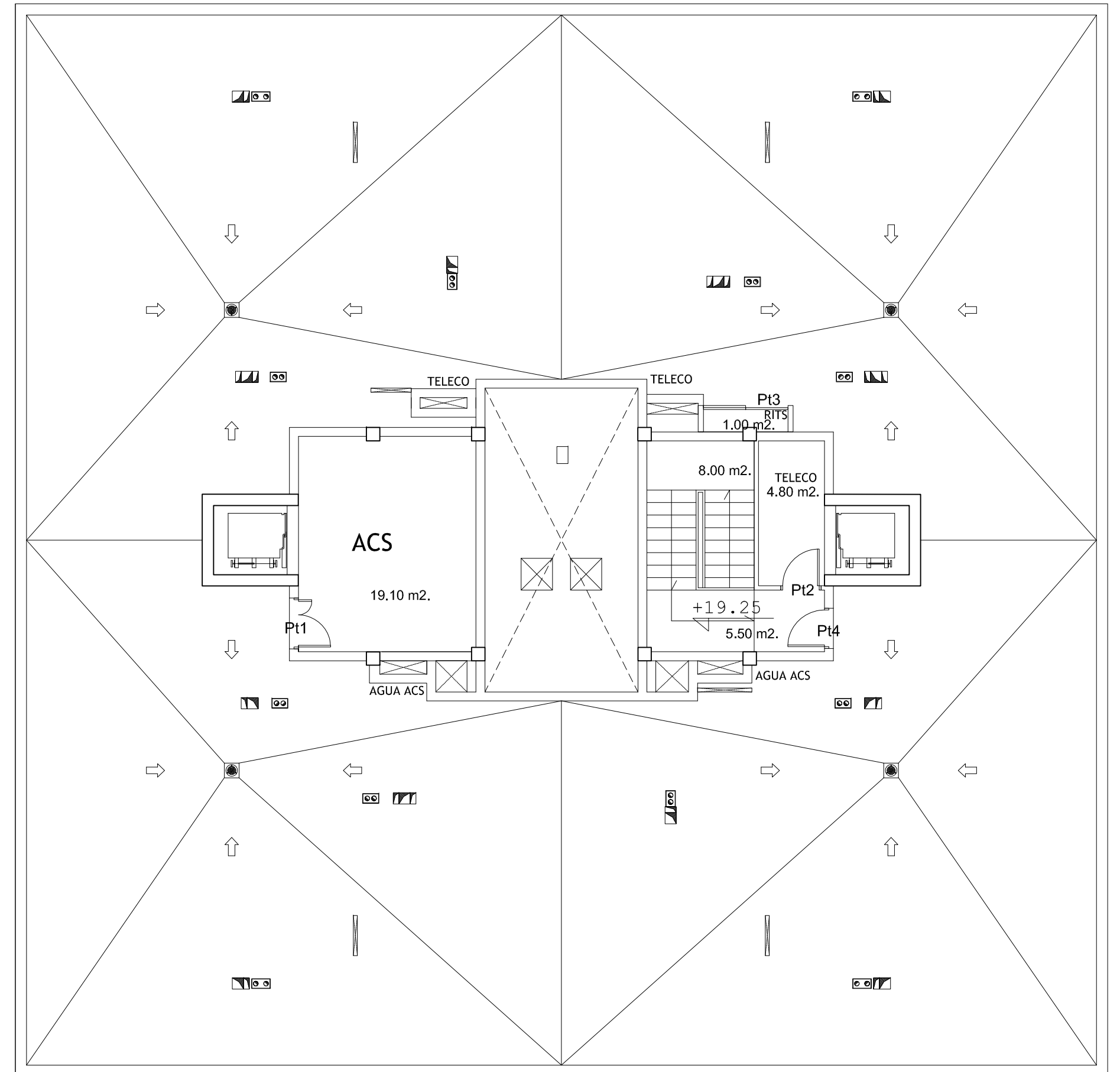

BLOQUE A

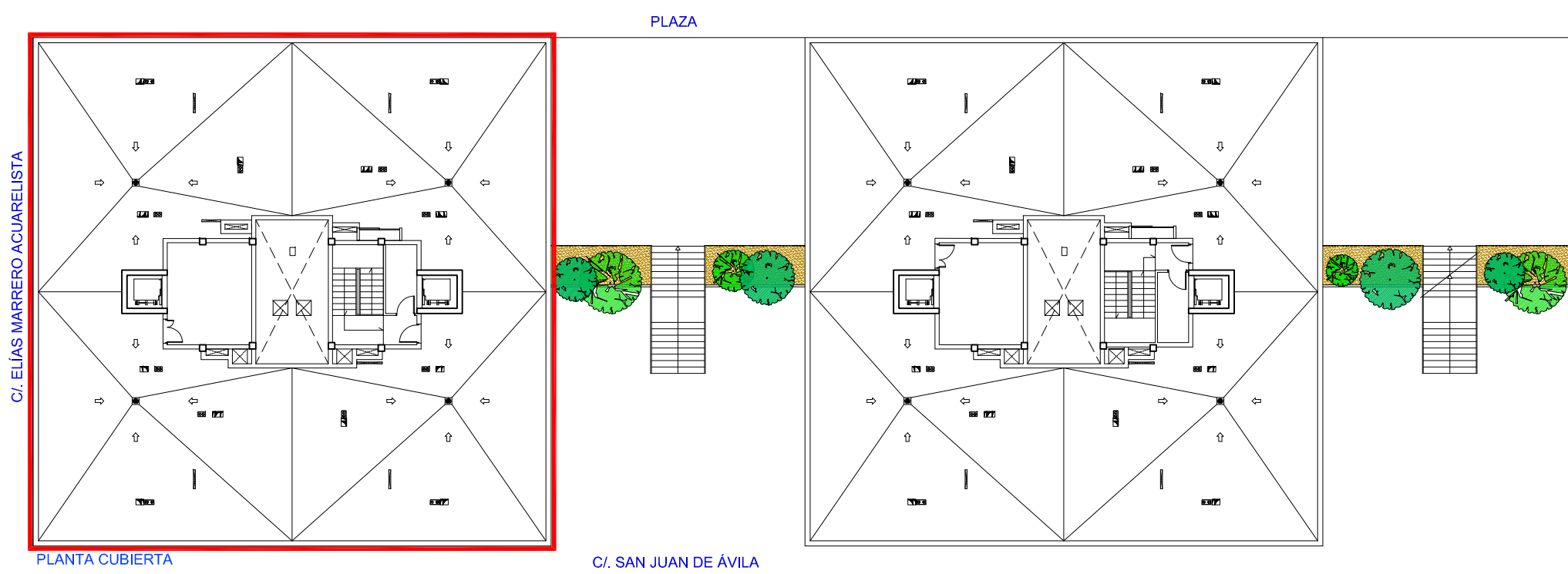

C/ ELIAS MARRERO ACUARELISTA

PLAZA

C/ SAN JUAN DE ÁVILA

PLANTA CUBIERTA (BLOQUE A)	SUP. UTIL (m <sup>2</sup> )	SUP. CONSTR. (m <sup>2</sup> )
ESCALERA 2	8,00	8,65
ESCALERA 2 - ZONA COMÚN	5,50	6,40
TELECO	4,80	5,50
RITS	1,00	1,35
ACS	19,10	21,80
<b>TOTAL</b>	<b>38,40</b>	<b>43,70</b>

60 VIVIENDAS VP ARU "BARRIO de TAMARACEITE"

PROYECTO



SITUACION  
LAS PALMAS DE GRAN CANARIA

CALLES  
c/ SAN JUAN DE ÁVILA  
c/ ELIAS MARRERO ACUARELISTA  
c/ FRAY LUIS DE LEÓN

PLANO  
MOBILIARIO, REF. CARPINTERÍA y ACOTADO (BLOQUE A)  
PL. CUBIERTA

ESCALA 1/100  
FECHA  
ENERO 2015  
Num.  
**11**

ÁREA DE GOBIERNO DE ORDENACIÓN DEL TERRITORIO, URBANISMO, VIVIENDA Y AGUA  
SERVICIO DE URBANISMO PROYECTOS Y OBRAS

EXCMO. AYUNTAMIENTO DE LAS PALMAS DE GRAN CANARIA.

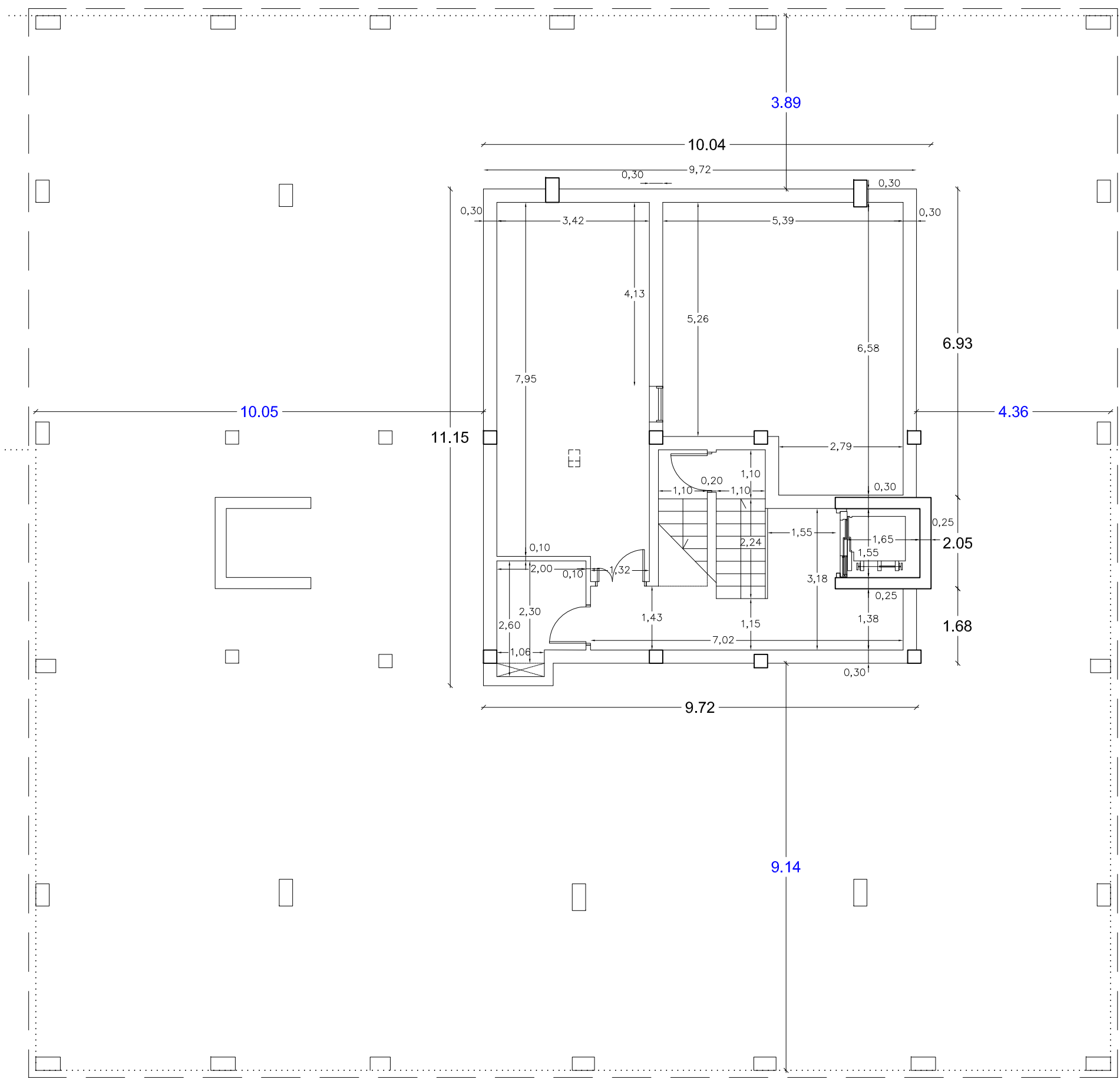

BLOQUE B

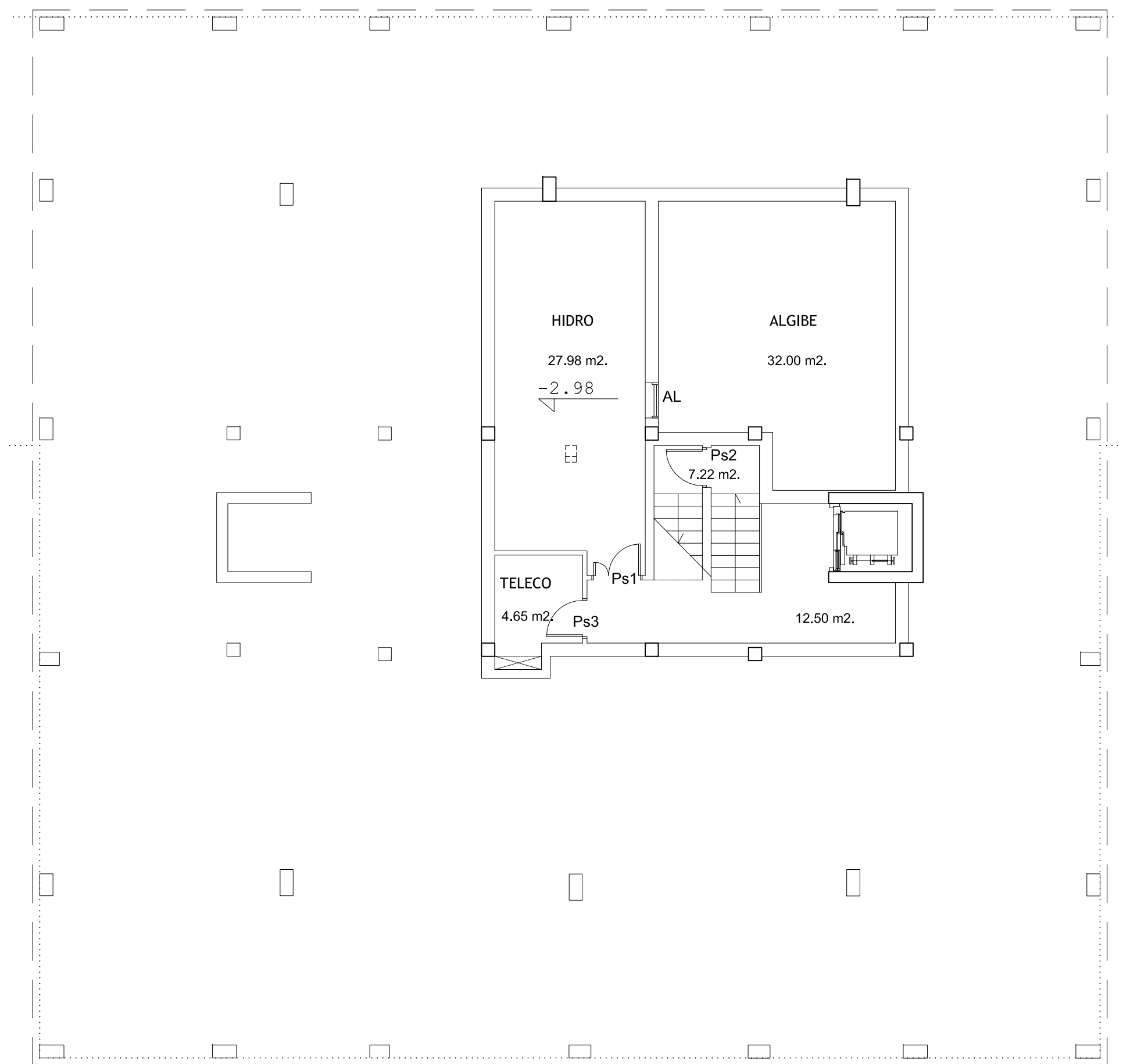

BLOQUE B

----- Línea de Edificación  
 ----- Línea de Planta Baja

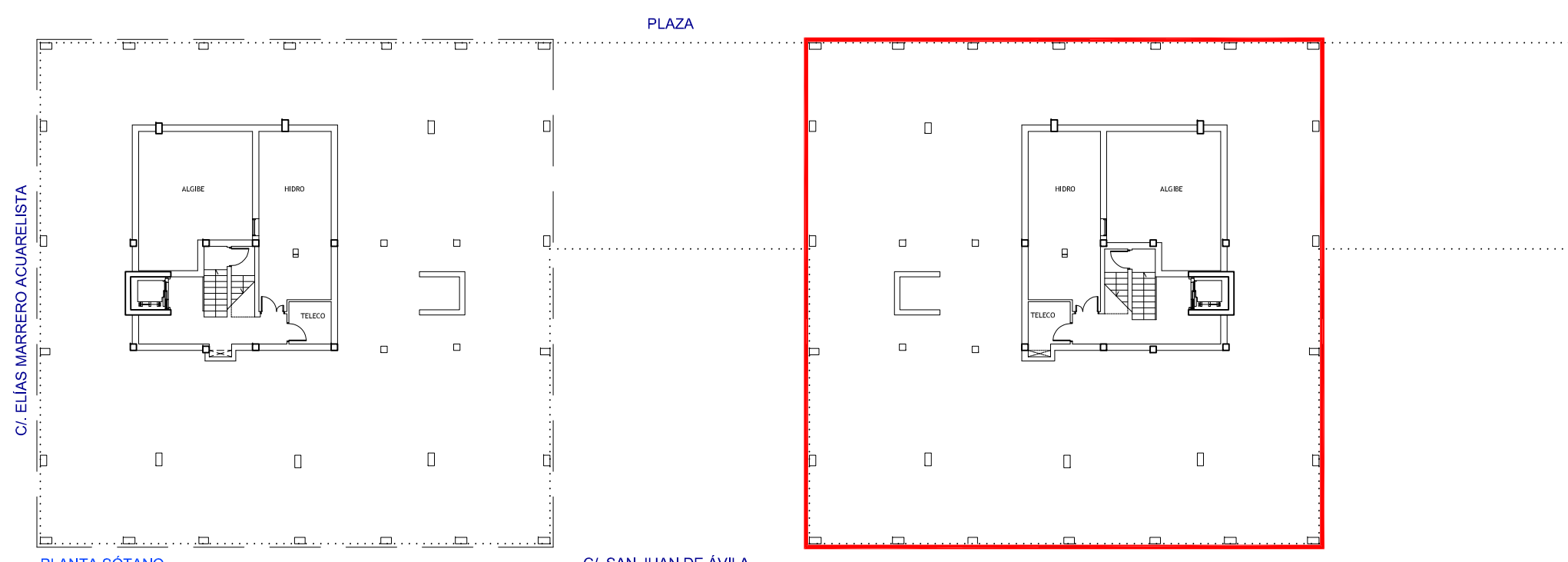

PLANTA SÓTANO

C/ SAN JUAN DE ÁVILA

SOTANO (bloque B)	SUP.UTIL (m <sup>2</sup> )	SUP. CONST. (m <sup>2</sup> )
ALGIBE	32,00	37,63
CUARTO HIDROBOMBAS	27,98	32,86
VESTIBULO	12,50	15,76
ESCALERA	7,22	8,62
TELECOMUNICACIONES	4,65	6,30
<b>TOTAL</b>	<b>84,35</b>	<b>101,17</b>

60 VIVIENDAS VP ARU "BARRIO de TAMARACEITE"

PROYECTO

 SITUACION: LAS PALMAS DE GRAN CANARIA  
 CALLES: c/ SAN JUAN DE ÁVILA, c/ ELÍAS MARRERO ACUARELISTA, c/ SAN DANIEL  
 PLANO: MOBILIARIO, REF. CAPINTERÍA y ACOTADO (BLOQUE B)  
 PL. SÓTANO

ESCALA 1/100  
 FECHA: ENERO 2015  
 Num: **12**



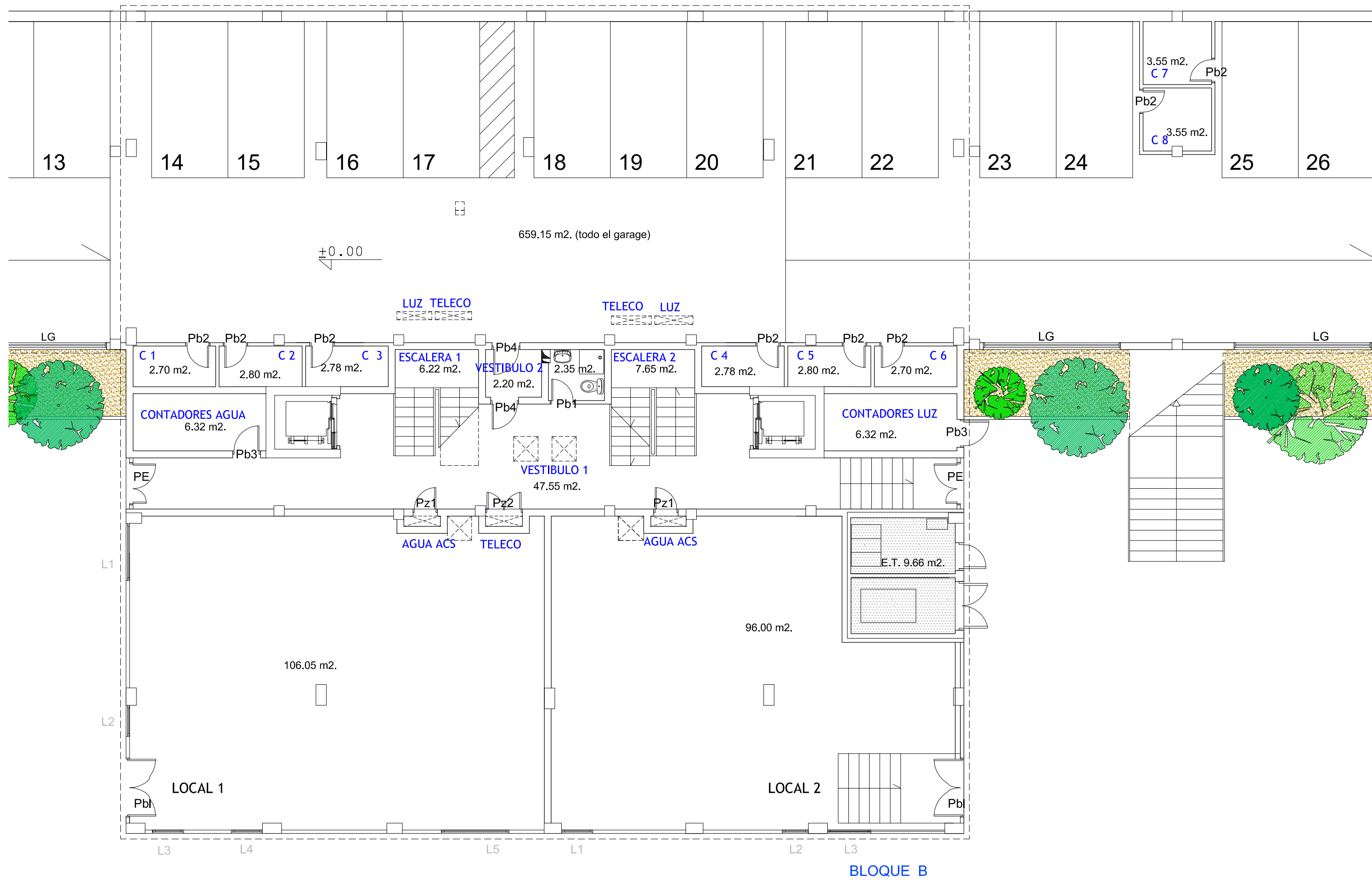

PLANTA BAJA (BLOQUE B)	SUP. UTIL (m <sup>2</sup> )	SUP. CONSTRUIDA (m <sup>2</sup> )
VESTIBULO 1	47,55	52,98
VESTIBULO 2	2,20	2,85
ESCALERA 1	6,22	8,10
ESCALERA 2	7,65	8,17
CONTADORES AGUA	6,32	7,53
CONTADORES LUZ	6,32	7,53
ASEO	2,35	2,94
CUARTO 1	2,70	3,28
CUARTO 2	2,80	3,40
CUARTO 3	2,78	3,28
CUARTO 4	2,78	3,34
CUARTO 5	2,80	3,28
CUARTO 6	2,70	3,40
CUARTO 7	3,55	4,00
CUARTO 8	3,55	4,50
LOCAL 1	106,05	111,64
LOCAL 2	96,00	98,38
E.T.	9,66	11,26
<b>TOTAL</b>	<b>313,58</b>	<b>339,86</b>

PLANTA BAJA (TOTAL m2)	UTIL TOTAL (m <sup>2</sup> )	CONST. TOTAL(m <sup>2</sup> )
BLOQUE A	315,39	340,73
BLOQUE B	313,58	339,86
GARAGE	659,15	681,40
<b>TOTAL</b>	<b>1.288,12</b>	<b>1.361,99</b>

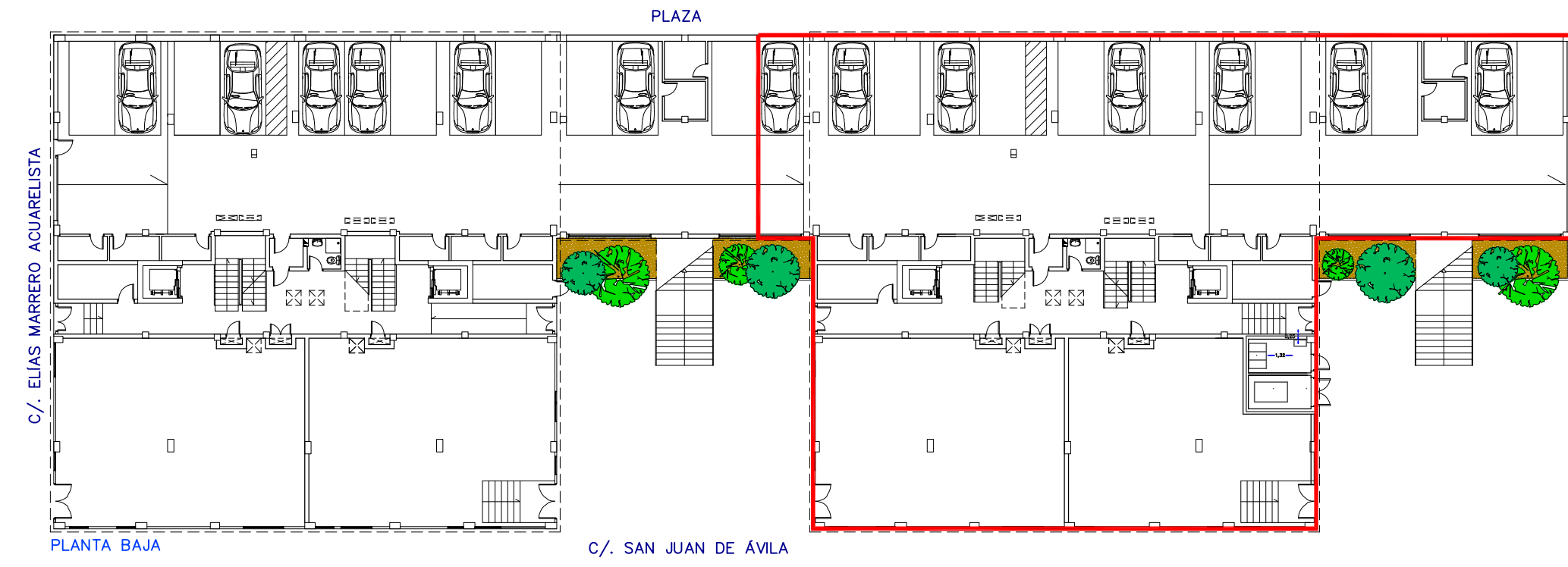

60 VIVIENDAS VP ARU "BARRIO de TAMARACEITE"

**PROYECTO**

	SITUACION	LAS PALMAS DE GRAN CANARIA	ESCALA 1/100
	CALLES	c/. SAN JUAN DE AVILA c/. ELIAS MARRERO ACUARELISTA c/. SAN DANIEL	FECHA ENERO 2015
	PLANO	MOBILIARIO, REF. CARPINTERIA (BLOQUE B)	Num. <b>13</b>
	PL. BAJA		

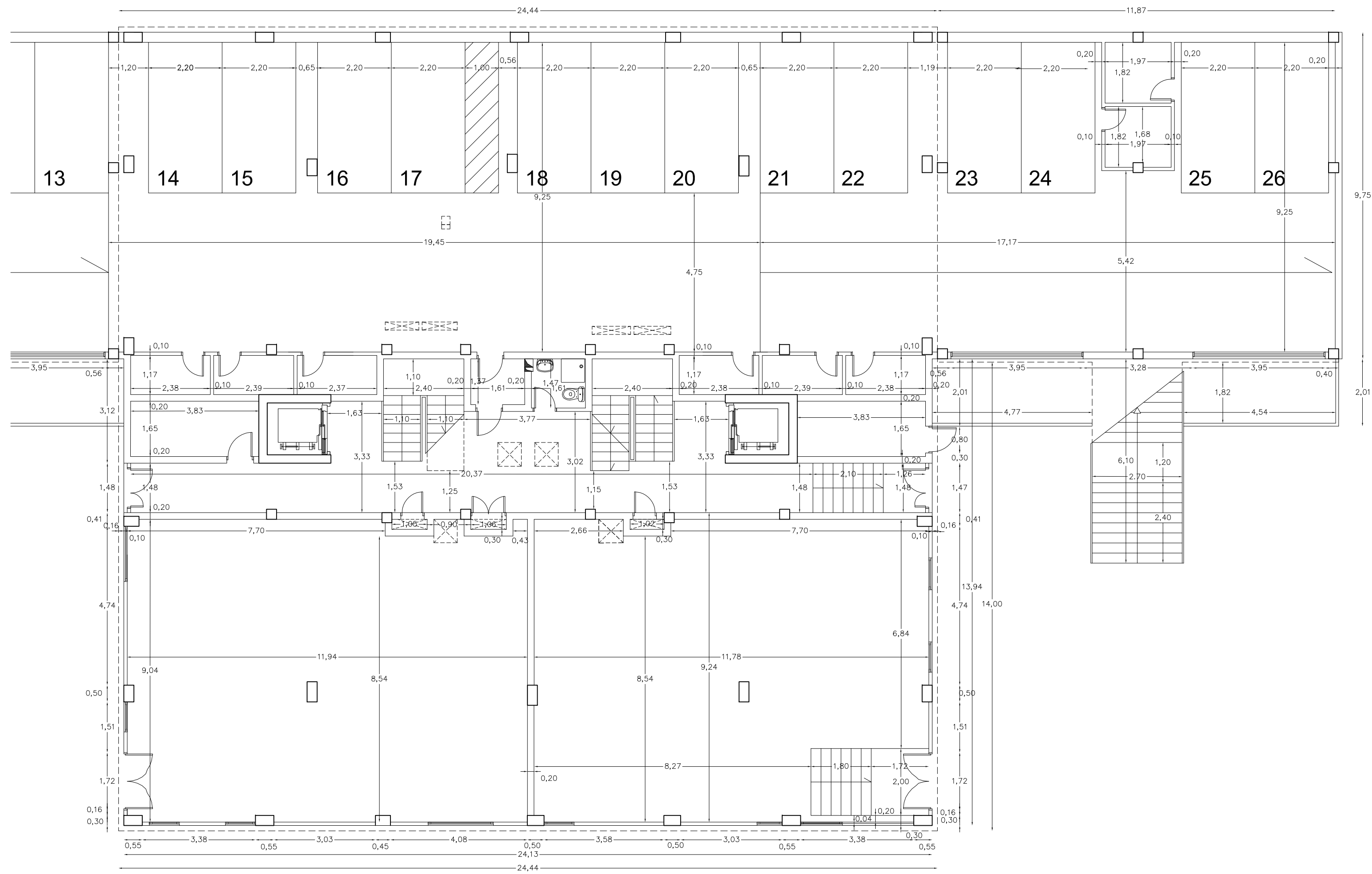

BLOQUE B

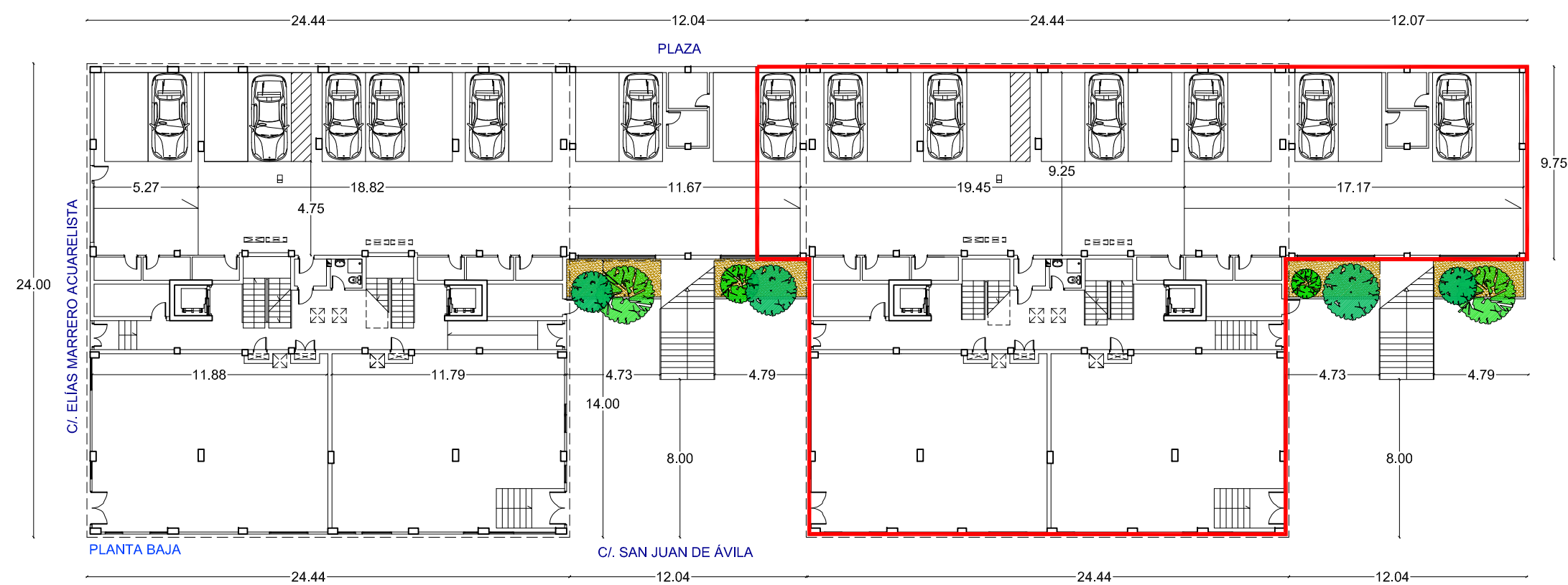

PLANTA BAJA

60 VIVIENDAS VP ARU "BARRIO de TAMARACEITE"

PROYECTO



SITUACION	LAS PALMAS DE GRAN CANARIA	ESCALA	1/100
CALLES	c/ SAN JUAN DE ÁVILA c/ ELÍAS MARRERO ACUARELISTA c/ SAN DANIEL	FECHA	ENERO 2015
PLANO	ACOTADO	Num.	14
PL. BAJA			



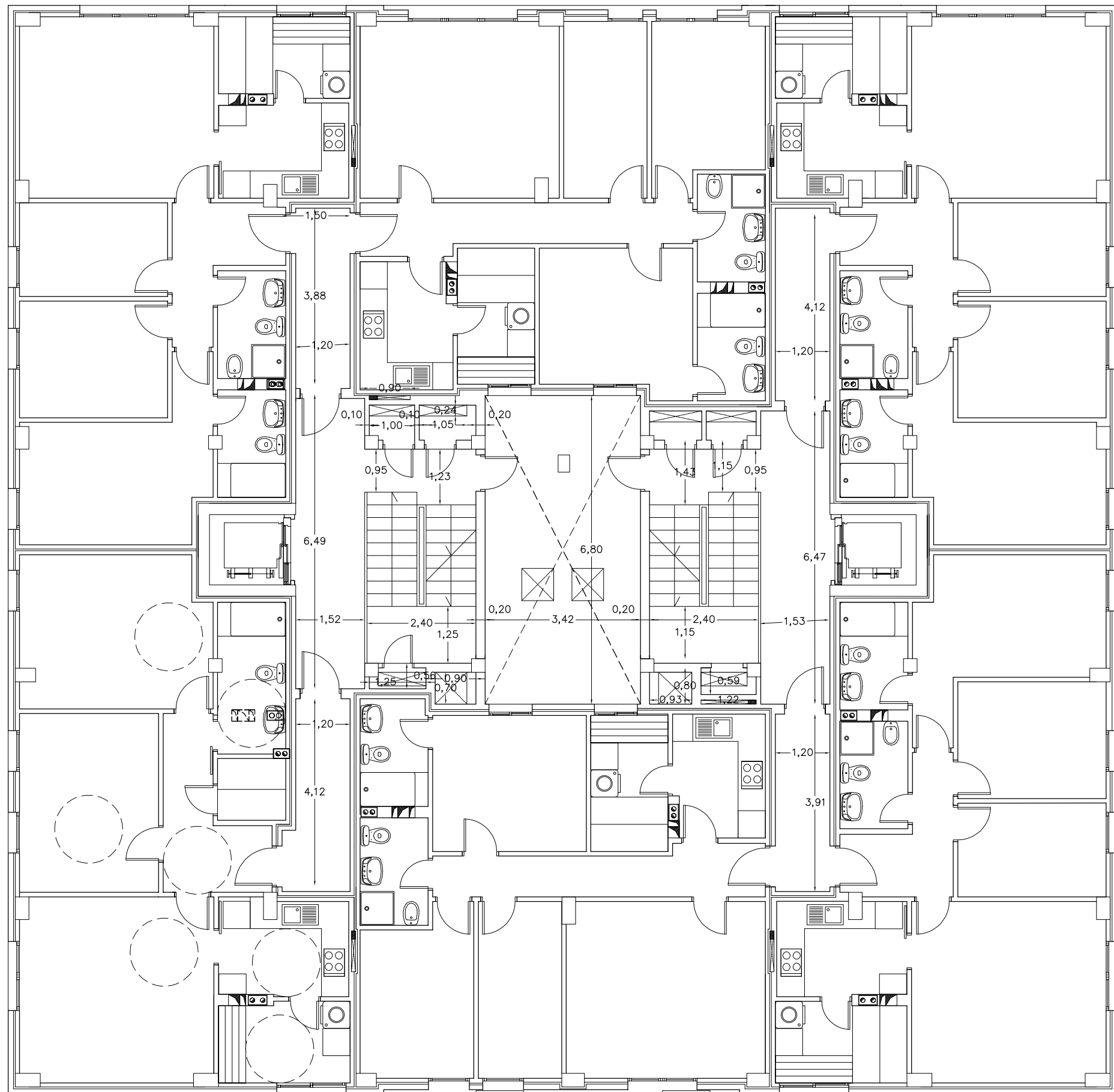

BLOQUE B

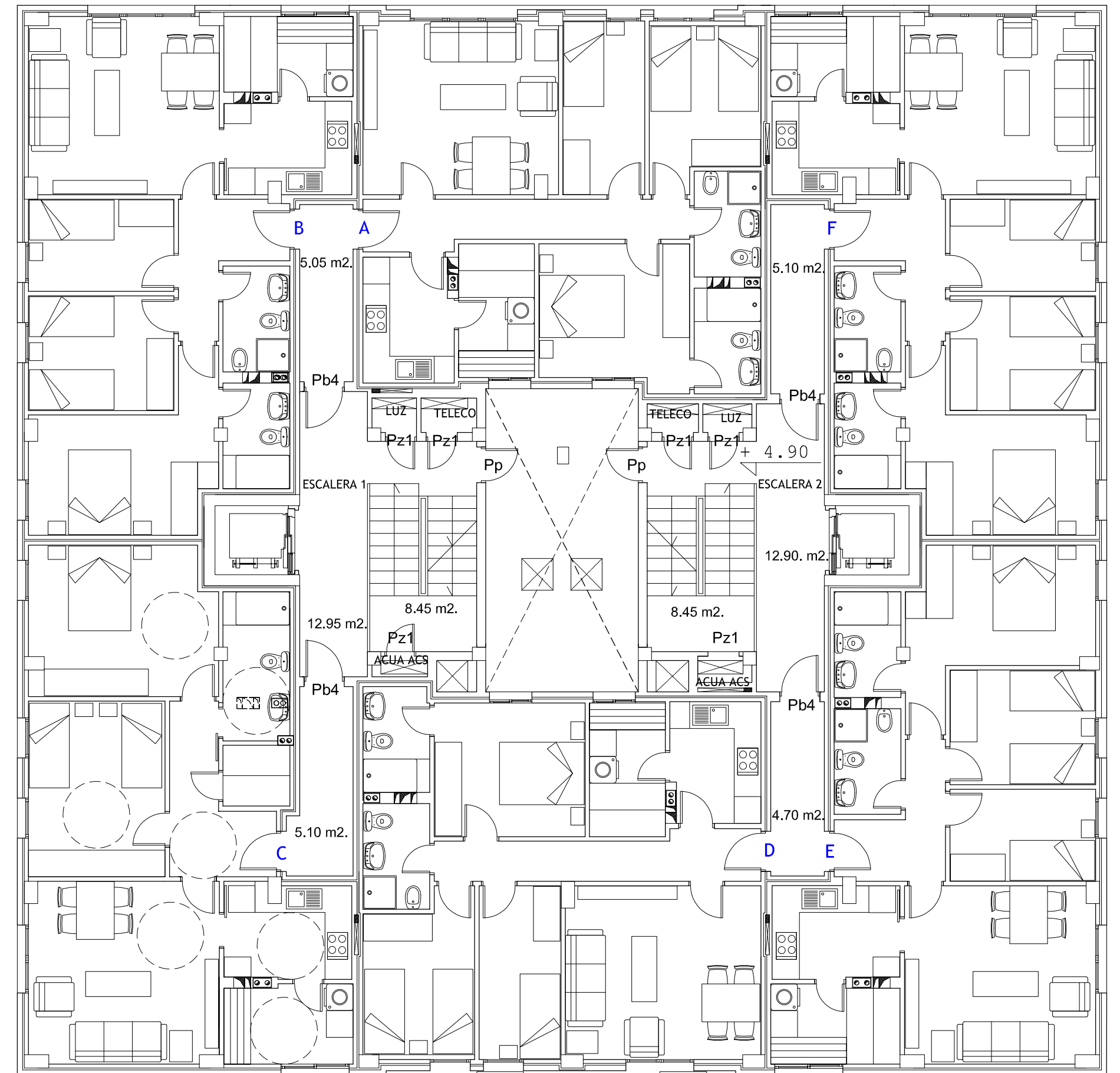

BLOQUE B

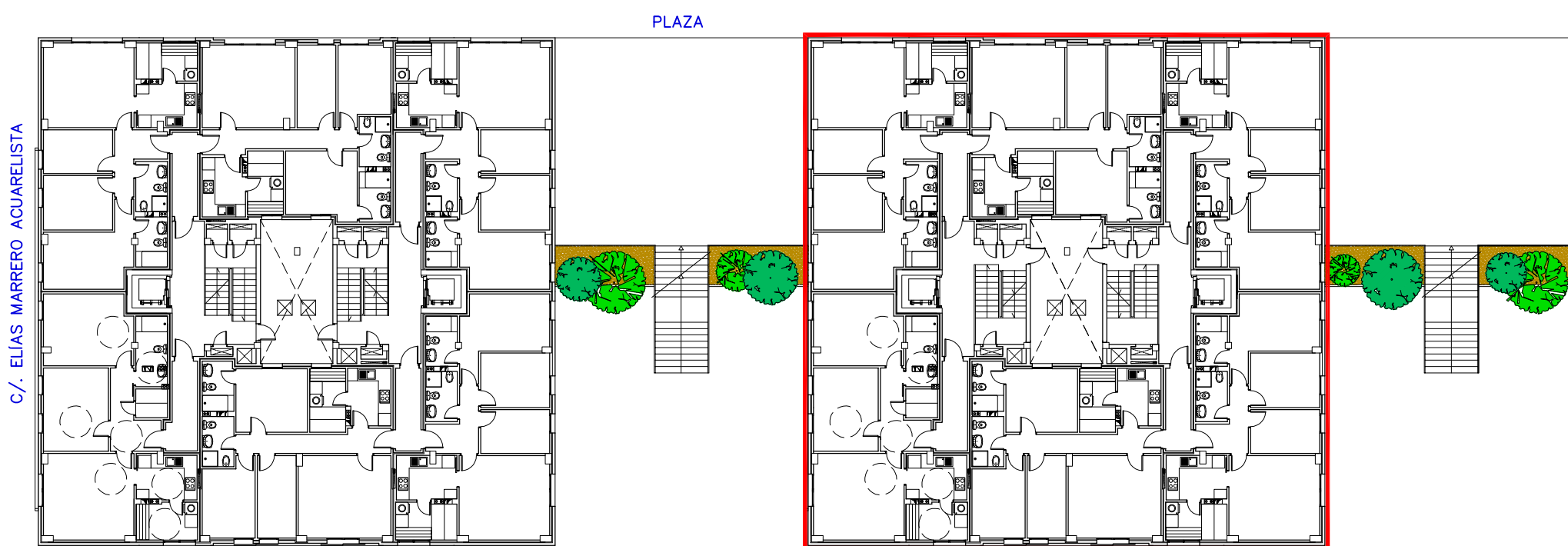

C/. ELÍAS MARRERO ACUARELISTA

PLAZA

C/. SAN JUAN DE ÁVILA

PLANTA PRIMERA (BLOQUE B)	SUP. UTIL (m <sup>2</sup> )	SUP. CONSTR. (m <sup>2</sup> )
VIVIENDA A	67,00	78,65
VIVIENDA B	67,00	79,00
VIVIENDA C	67,00	78,30
VIVIENDA D	67,00	78,65
VIVIENDA E	67,00	79,00
VIVIENDA F	67,00	79,00
ESCALERA 1	8,45	9,23
ESCALERA 2	8,45	9,23
ESCALERA 1 - ZONA COMÚN	12,98	14,50
ESCALERA 2 - ZONA COMÚN	12,95	14,34
DISTRIBUIDOR, A-B	5,05	6,15
DISTRIBUIDOR, C	5,10	6,23
DISTRIBUIDOR, D-E	4,70	5,75
DISTRIBUIDOR, F	5,10	6,23
<b>TOTAL</b>	<b>464,78</b>	<b>544,26</b>

PLANTA 1ª

60 VIVIENDAS VP ARU "BARRIO de TAMARACEITE"  
**PROYECTO**



SITUACIÓN: LAS PALMAS DE GRAN CANARIA  
 CALLES: c/. SAN JUAN DE ÁVILA, c/. ELÍAS MARRERO ACUARELISTA, c/. SAN DANIEL  
 PLANO: MOBILIARIO, REF. CARPINTERÍA y ACOTADO (BLOQUE B)  
 PL-PRIMERA

ESCALA 1/100  
 FECHA ENERO 2015  
 Num. **15**

ÁREA DE GOBIERNO DE ORDENACIÓN DEL TERRITORIO, URBANISMO, VIVIENDA Y AGUA  
 SERVICIO DE URBANISMO PROYECTOS Y OBRAS  
 EXCMO. AYUNTAMIENTO DE LAS PALMAS DE GRAN CANARIA.

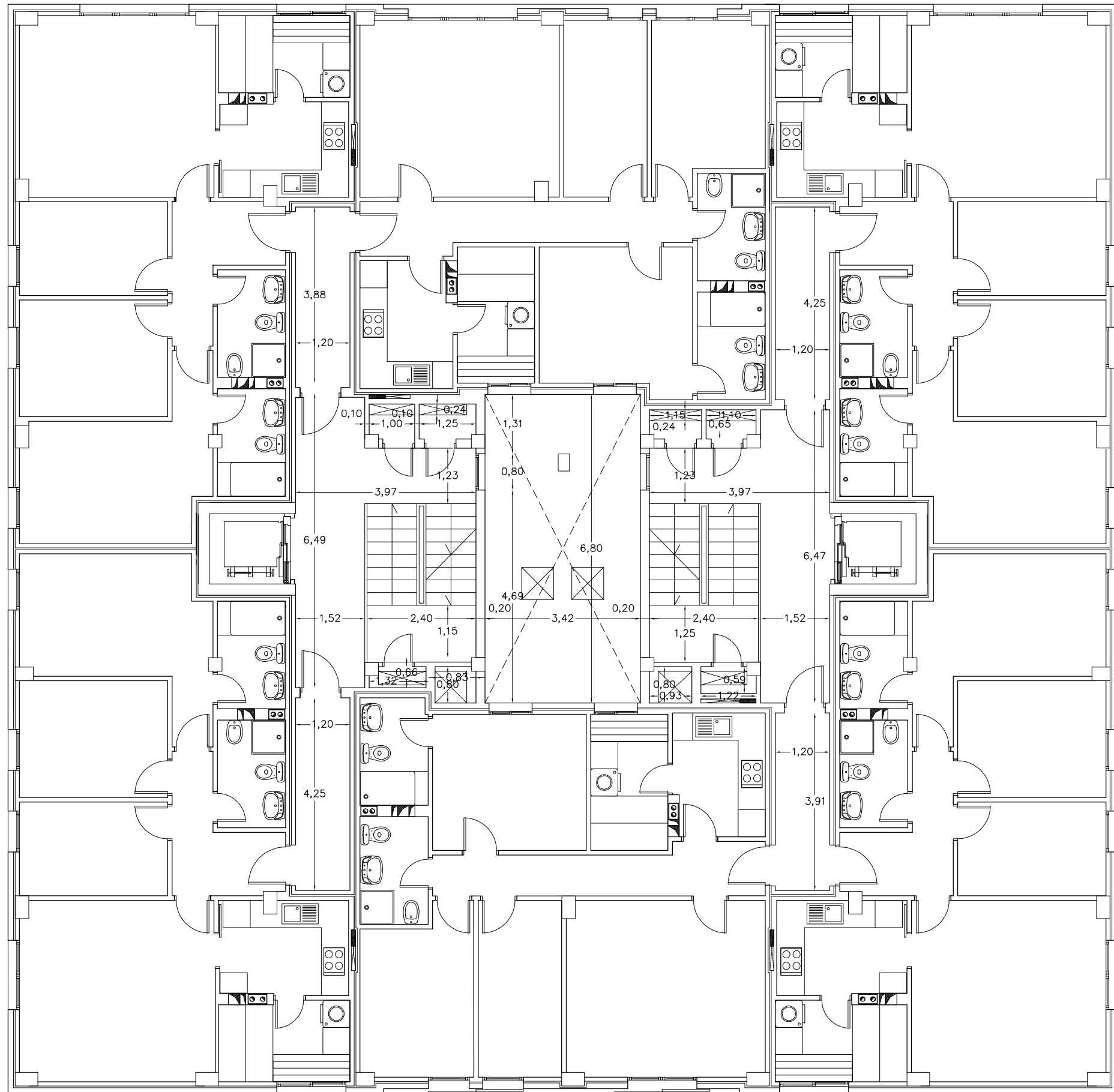

BLOQUE B

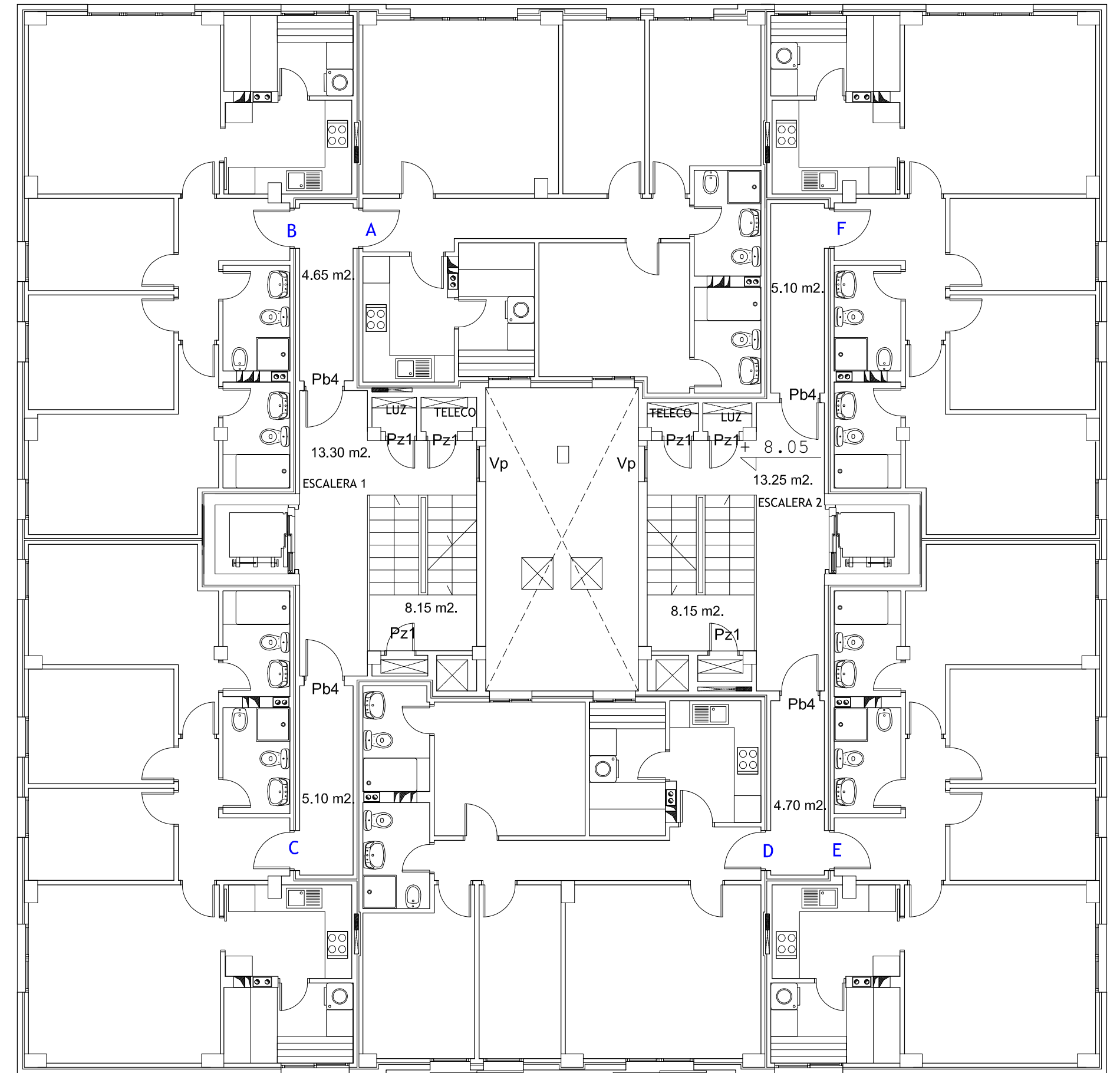

BLOQUE B

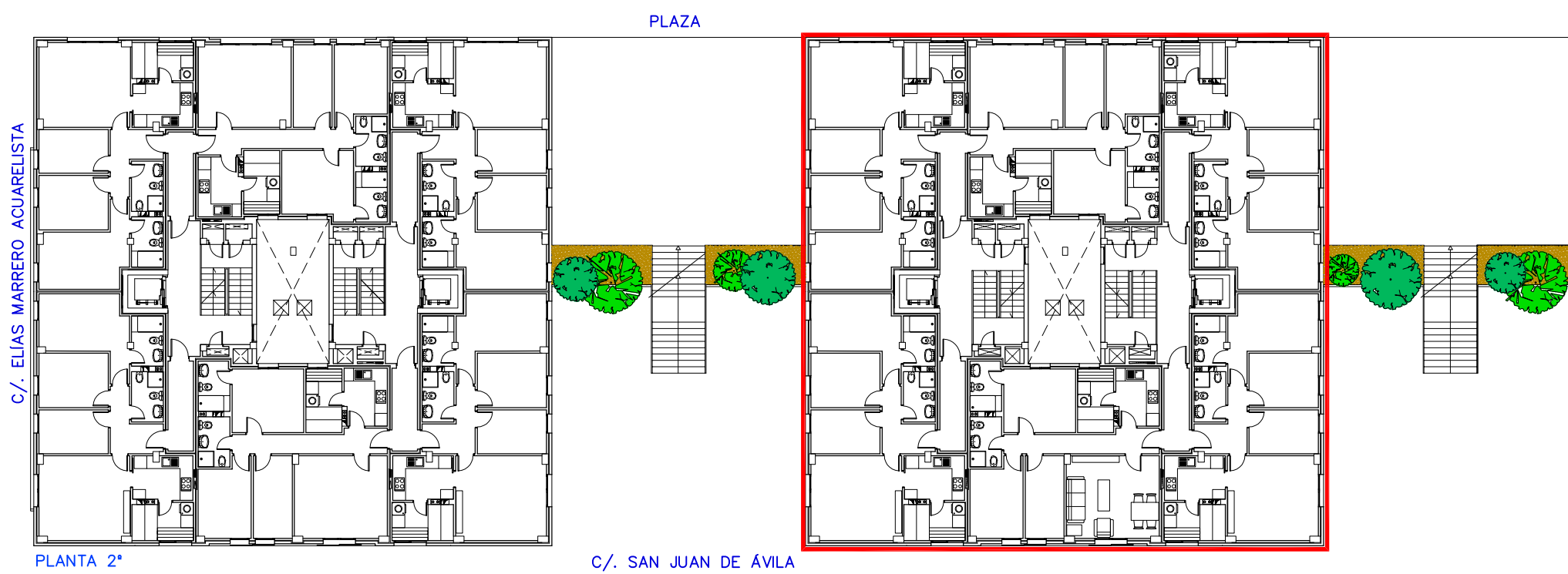

C/. ELIAS MARRERO ACUARELISTA

PLAZA

C/. SAN JUAN DE AVILA

PLANTA 2ª (BLOQUE B)	SUP. UTIL. (m²)	SUP. CONSTR. (m²)
VIVIENDA A	67,00	78,65
VIVIENDA B	67,00	79,00
VIVIENDA C	67,00	79,00
VIVIENDA D	67,00	78,65
VIVIENDA E	67,00	79,00
VIVIENDA F	67,00	79,00
ESCALERA 1	8,15	8,90
ESCALERA 2	8,15	8,90
ESCALERA 1 - ZONA COMÚN	13,30	14,82
ESCALERA 2 - ZONA COMÚN	13,25	14,77
DISTRIBUIDOR, A-B	4,65	5,72
DISTRIBUIDOR, C	5,10	6,23
DISTRIBUIDOR, D-E	4,70	5,75
DISTRIBUIDOR, F	5,10	6,23
<b>TOTAL</b>	<b>464,40</b>	<b>544,62</b>

60 VIVIENDAS VP ARU "BARRIO de TAMARACEITE"

PROYECTO



SITUACION  
LAS PALMAS DE GRAN CANARIA  
CALLE  
c/. SAN JUAN DE AVILA  
c/. ELIAS MARRERO ACUARELISTA  
c/. SAN DANIEL  
PLANO  
MOBILIARIO, REF. CARPINTERIA y ACOTADO (BLOQUE B)  
PL. 2ª

ESCALA 1/100  
FECHA  
ENERO 2015  
Nº  
**16**



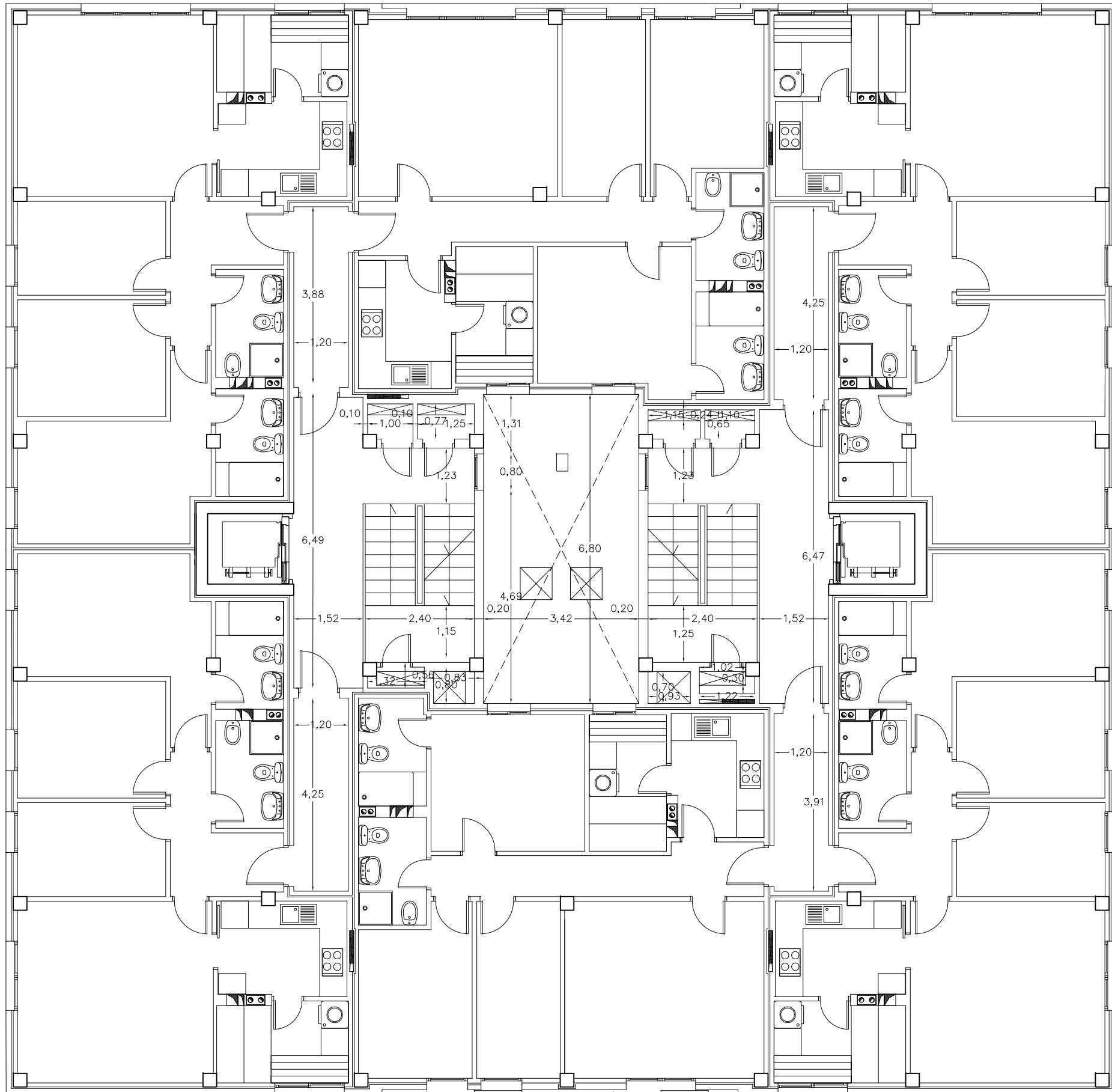

BLOQUE B

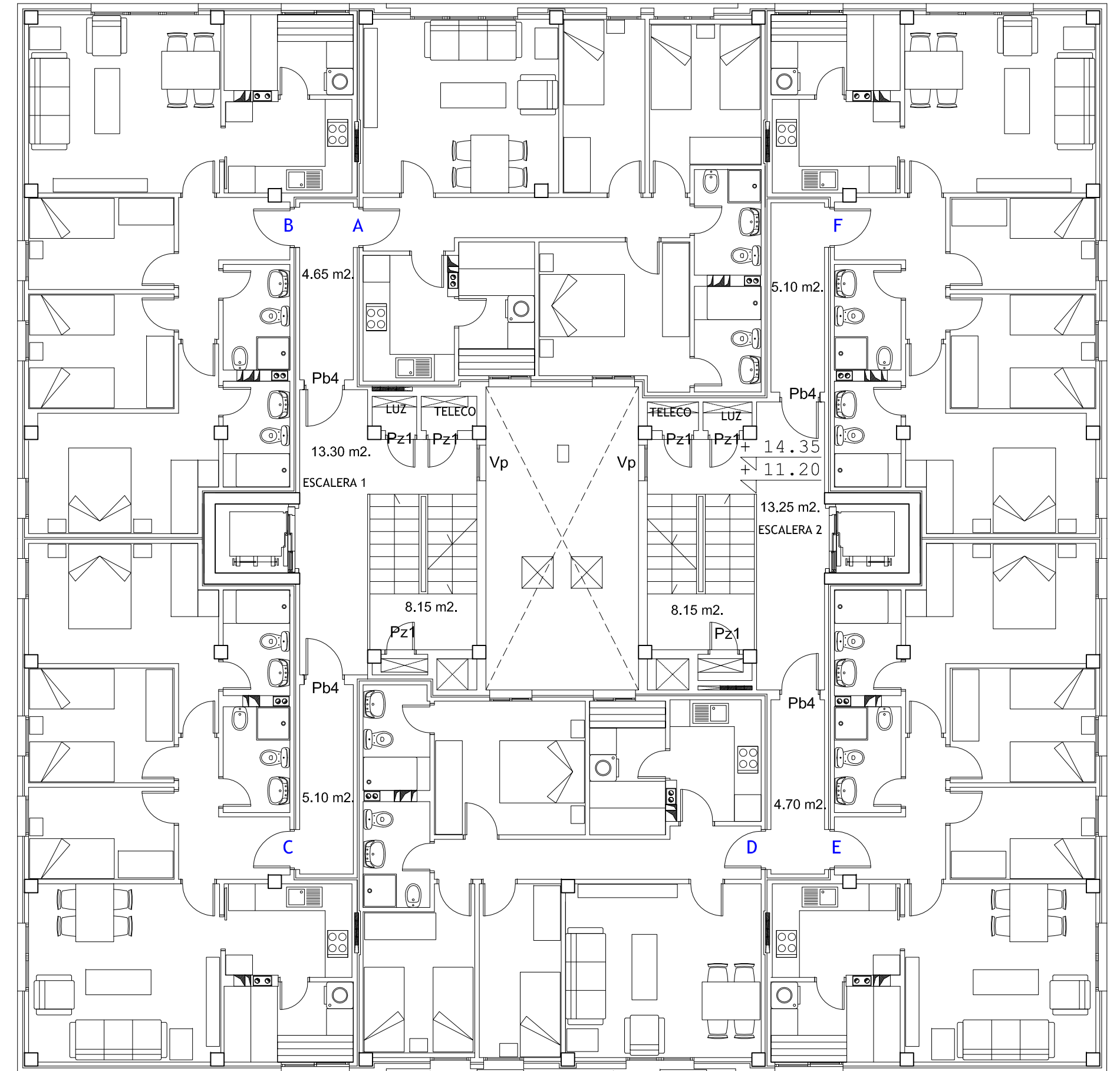

BLOQUE B

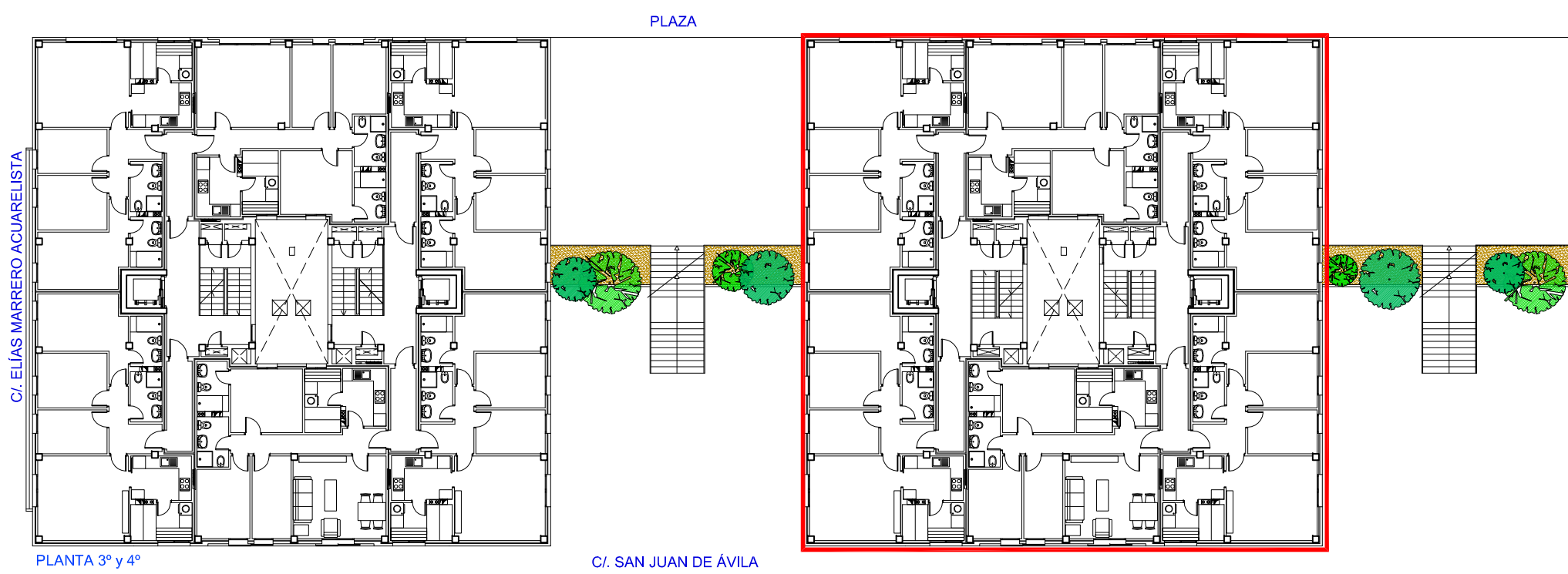

PLANTA 3ª y 4ª

C/ SAN JUAN DE ÁVILA

PLANTA 3ª y 4ª (BLOQUE B)	SUP. UTIL. (m²)	SUP. CONSTR. (m²)
VIVIENDA A	134,00	157,30
VIVIENDA B	134,00	156,60
VIVIENDA C	134,00	158,00
VIVIENDA D	134,00	157,30
VIVIENDA E	134,00	158,00
VIVIENDA F	134,00	158,00
ESCALERA 1	16,30	17,80
ESCALERA 2	16,30	17,80
ESCALERA 1 - ZONA COMÚN	26,60	29,64
ESCALERA 2 - ZONA COMÚN	26,50	29,54
DISTRIBUIDOR, A-B	9,30	11,44
DISTRIBUIDOR, C	10,20	12,46
DISTRIBUIDOR, D-E	9,40	11,50
DISTRIBUIDOR, F	10,20	12,46
<b>TOTAL</b>	<b>928,80</b>	<b>1.087,84</b>

60 VIVIENDAS VP ARU "BARRIO de TAMARACEITE"

PROYECTO



SITUACION  
LAS PALMAS DE GRAN CANARIA

CALLES  
C/ SAN JUAN DE ÁVILA  
C/ ELIAS MARRERO ACUARELISTA  
C/ SAN DANIEL

PLANO  
MOBILIARIO, REF. CARPINTERÍA y ACOTADO (BLOQUE B)  
PL. 3ª y 4ª

ESCALA 1/100  
FECHA  
ENERO 2015  
Núm.  
**17**

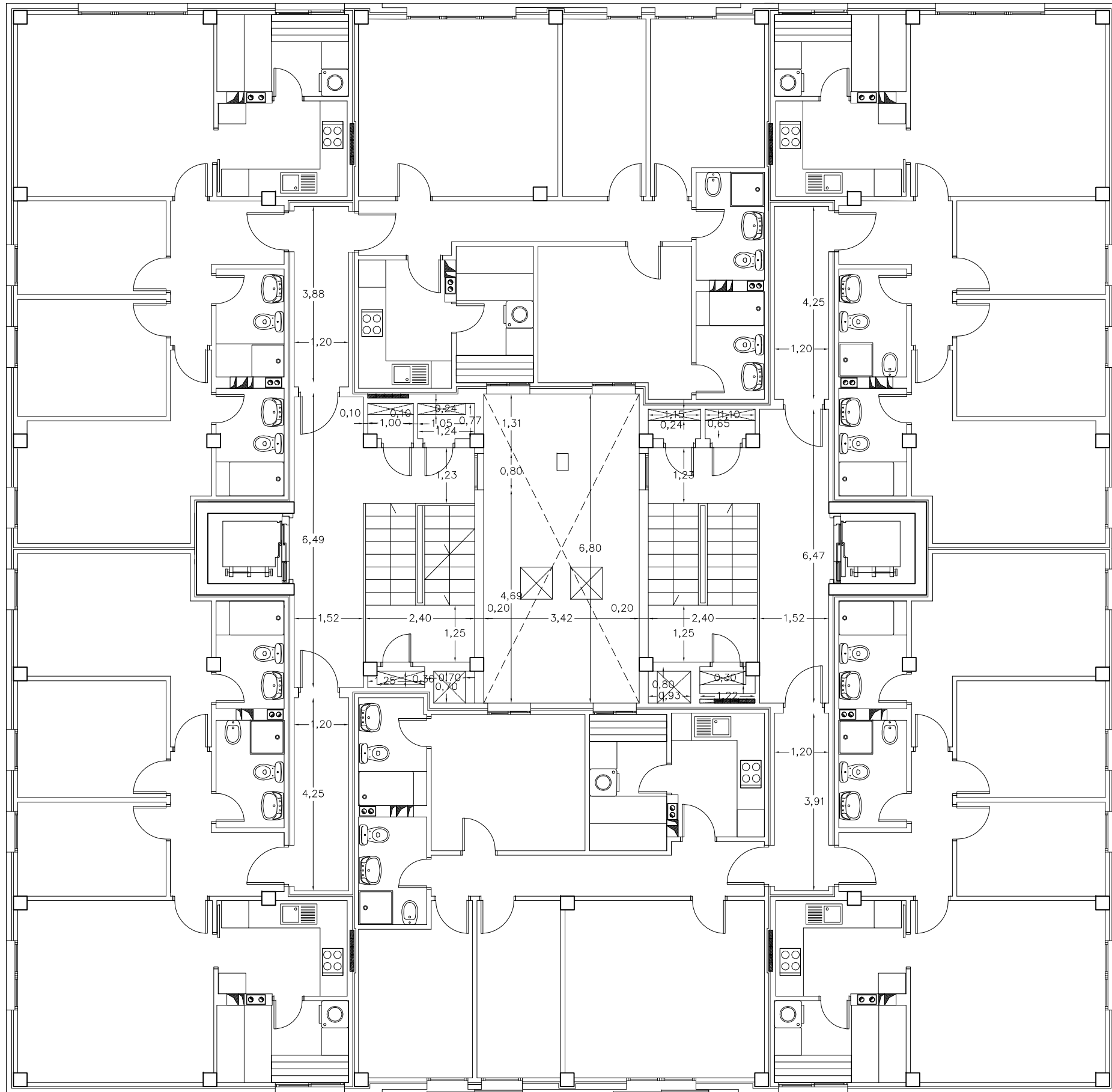

BLOQUE B

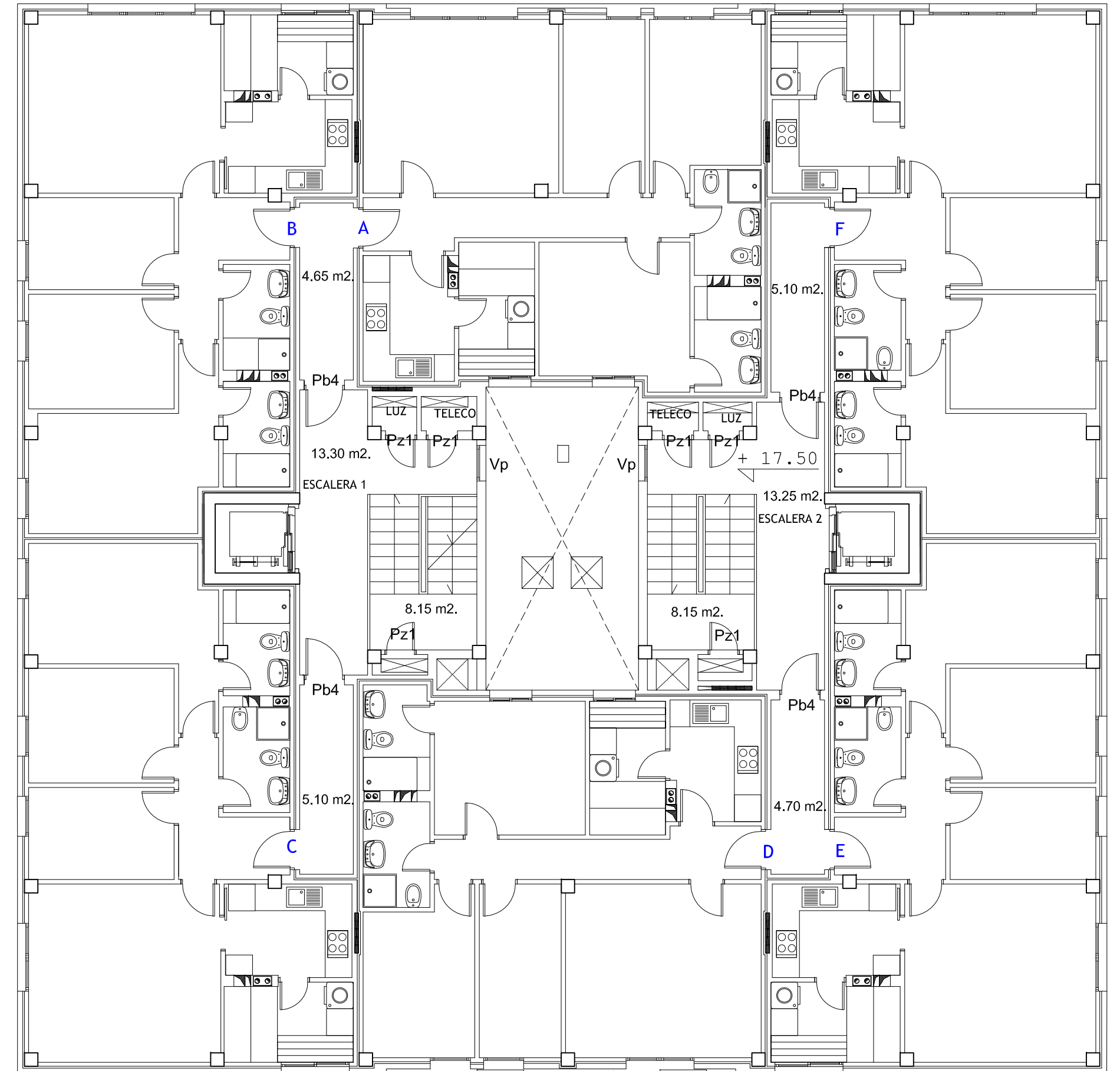

BLOQUE B

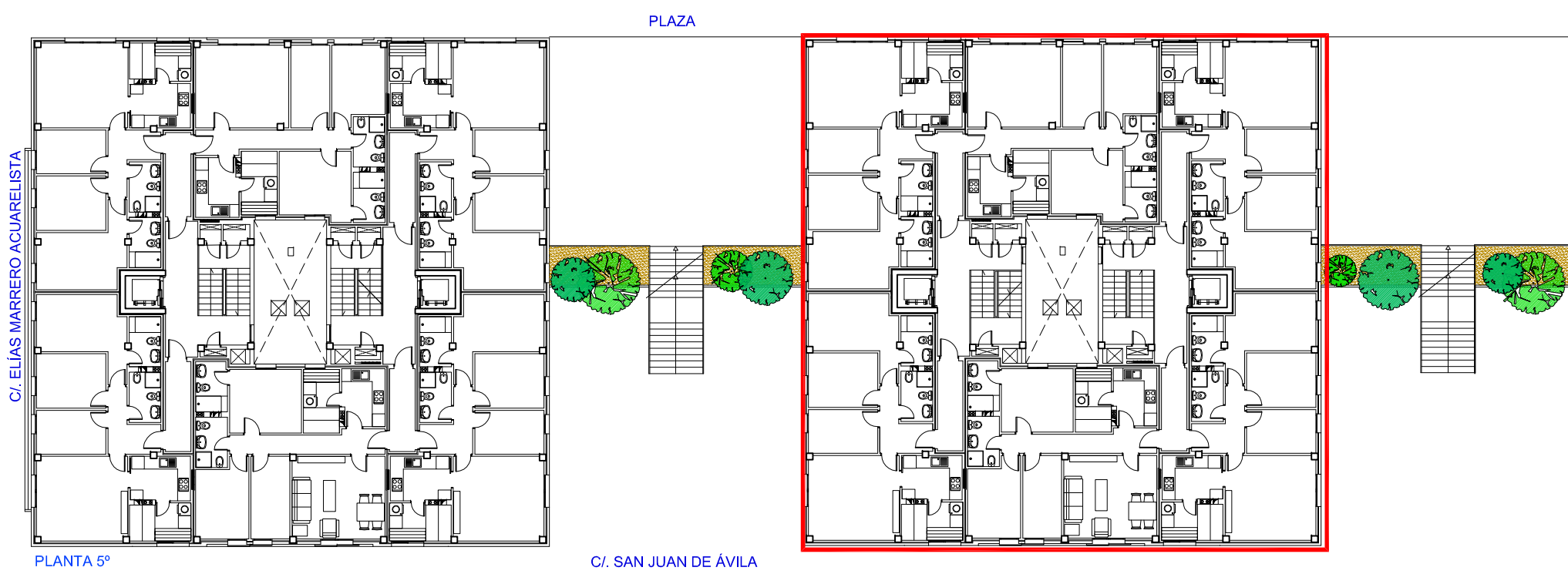

C/ ELIAS MARRERO ACUARELISTA

PLANTA 5º

C/ SAN JUAN DE ÁVILA

PLANTA 5º (BLOQUE B)	SUP. UTIL (m²)	SUP. CONSTR. (m²)
VIVIENDA A	67,00	78,65
VIVIENDA B	67,00	78,30
VIVIENDA C	67,00	79,00
VIVIENDA D	67,00	78,65
VIVIENDA E	67,00	79,00
VIVIENDA F	67,00	79,00
ESCALERA 1	8,15	8,90
ESCALERA 2	8,15	8,90
ESCALERA 1 - ZONA COMUN	13,30	14,82
ESCALERA 2 - ZONA COMUN	13,25	14,77
DISTRIBUIDOR, A-B	4,65	5,72
DISTRIBUIDOR, C	5,10	6,23
DISTRIBUIDOR, D-E	4,70	5,75
DISTRIBUIDOR, F	5,10	6,23
<b>TOTAL</b>	<b>464,40</b>	<b>543,92</b>

60 VIVIENDAS VP ARU "BARRIO de TAMARACEITE"

PROYECTO



SITUACION  
LAS PALMAS DE GRAN CANARIA  
CALLE  
c/ SAN JUAN DE ÁVILA  
c/ ELIAS MARRERO ACUARELISTA  
c/ SAN DANIEL  
PLANO  
PL. 5º

ÁREA DE GOBIERNO DE ORDENACIÓN DEL TERRITORIO, URBANISMO, VIVIENDA Y AGUA  
SERVICIO DE URBANISMO

ESCALA 1/100  
FECHA  
ENERO 2015  
Nº  
**18**



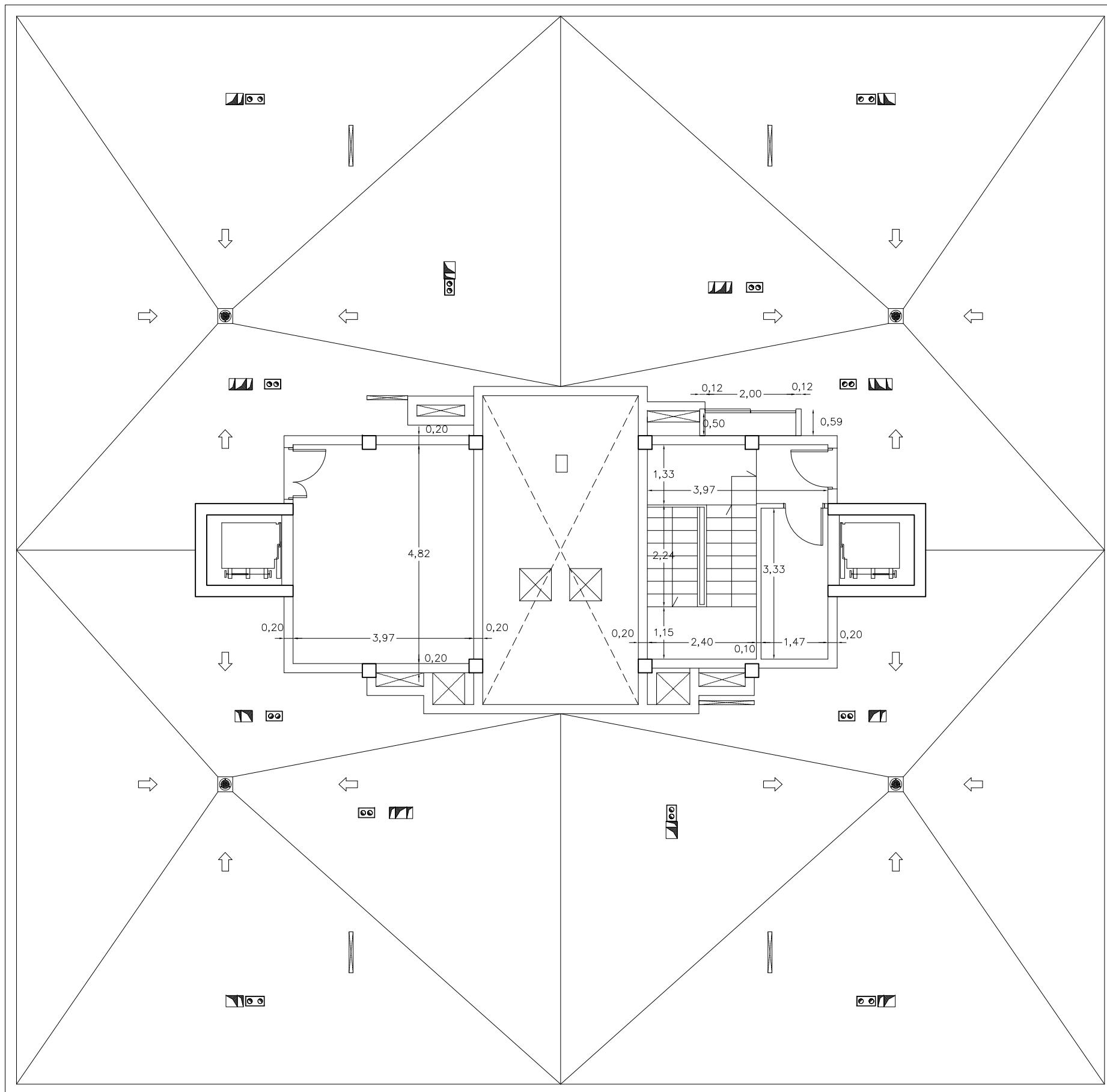

BLOQUE B

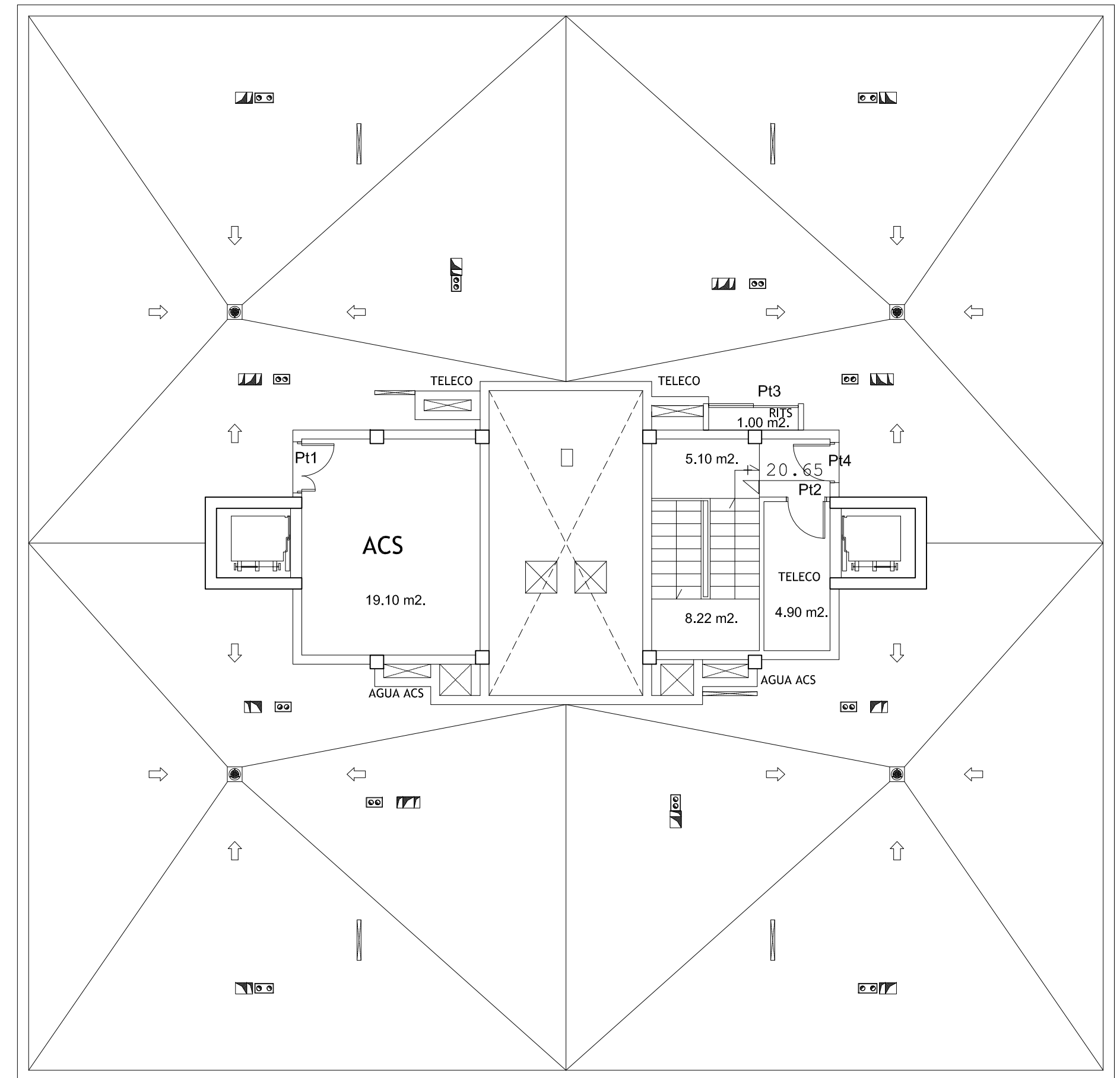

BLOQUE B

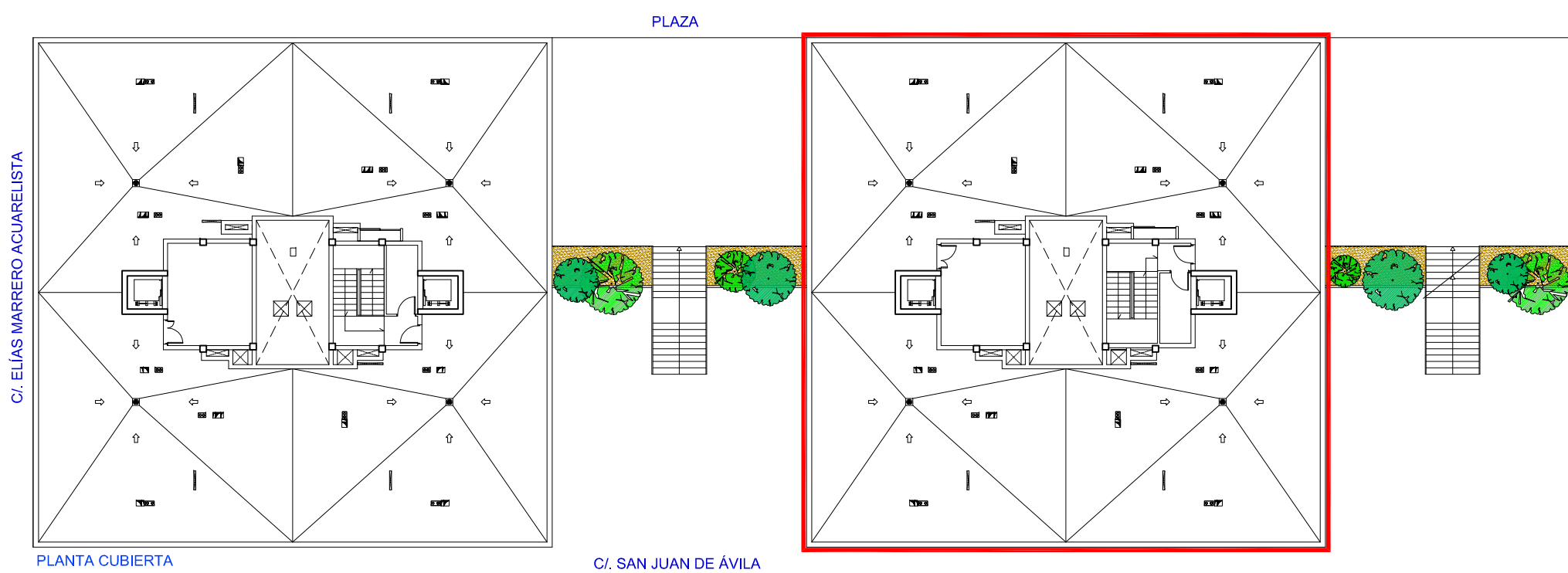

C/ ELIAS MARRERO ACUARELISTA

PLAZA

C/ SAN JUAN DE ÁVILA

PLANTA CUBIERTA (BLOQUE B)	SUP. UTIL (m <sup>2</sup> )	SUP. CONSTR. (m <sup>2</sup> )
ESCALERA 2	8,22	8,88
ESCALERA 2 - ZONA COMÚN	5,10	6,00
TELECO	4,90	5,65
RITS	1,00	1,35
ACS	19,10	21,80
<b>TOTAL</b>	<b>38,32</b>	<b>43,68</b>

60 VIVIENDAS VP ARU "BARRIO de TAMARACEITE"

PROYECTO



SITUACION  
LAS PALMAS DE GRAN CANARIA  
CALLE  
c/ SAN JUAN DE ÁVILA  
c/ ELIAS MARRERO ACUARELISTA  
c/ SAN DANIEL  
PLANO  
MOBILIARIO, REF. CARPINTERÍA y ACOTADO (BLOQUE B)  
PL. CUBIERTA

ESCALA 1/100  
FECHA  
ENERO 2015  
Num  
**19**

ÁREA DE GOBIERNO DE ORDENACIÓN DEL TERRITORIO, URBANISMO, VIVIENDA Y AGUA  
SERVICIO DE URBANISMO PROYECTOS Y OBRAS

EXCMO. AYUNTAMIENTO DE LAS PALMAS DE GRAN CANARIA.

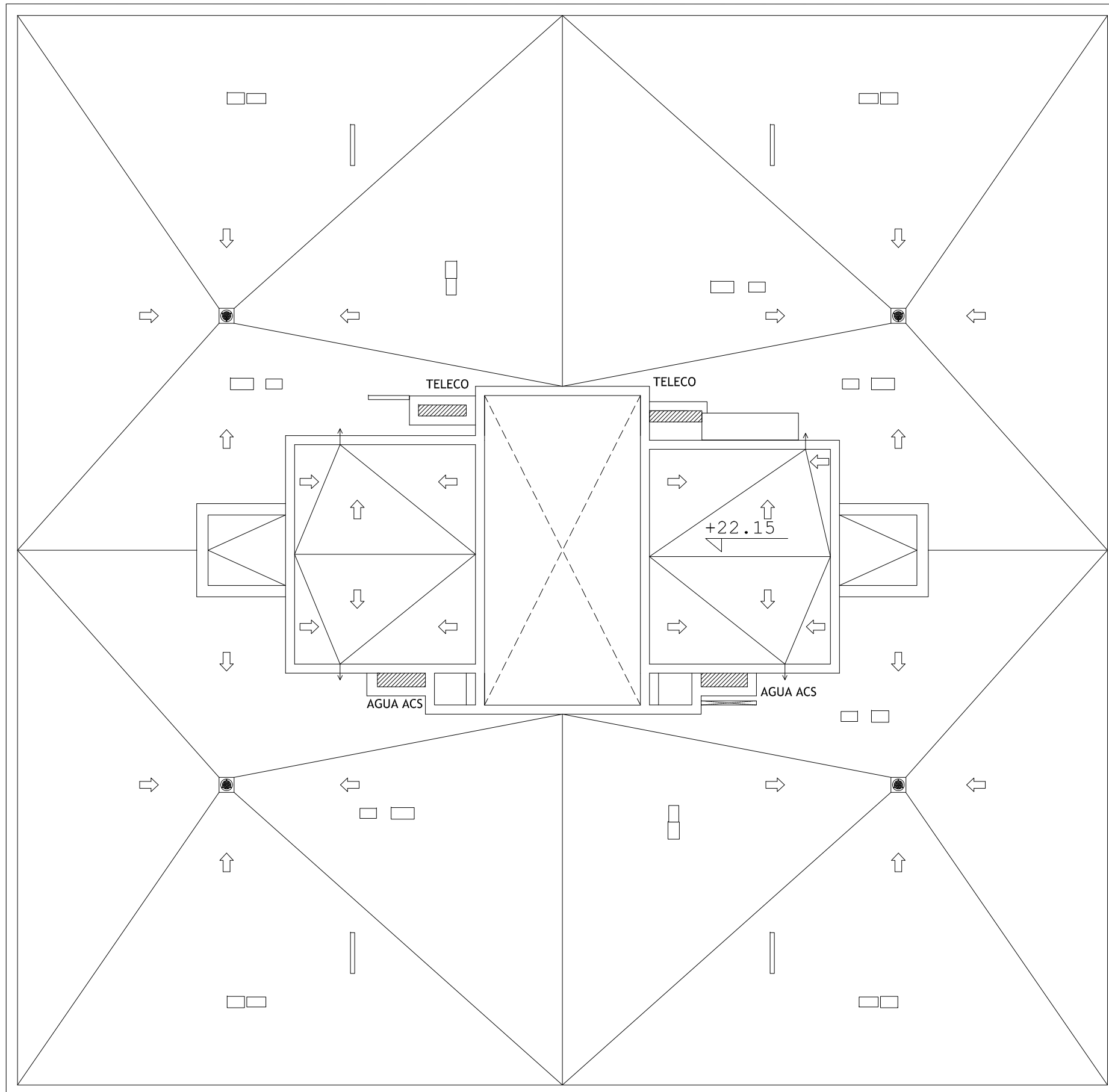

BLOQUE A

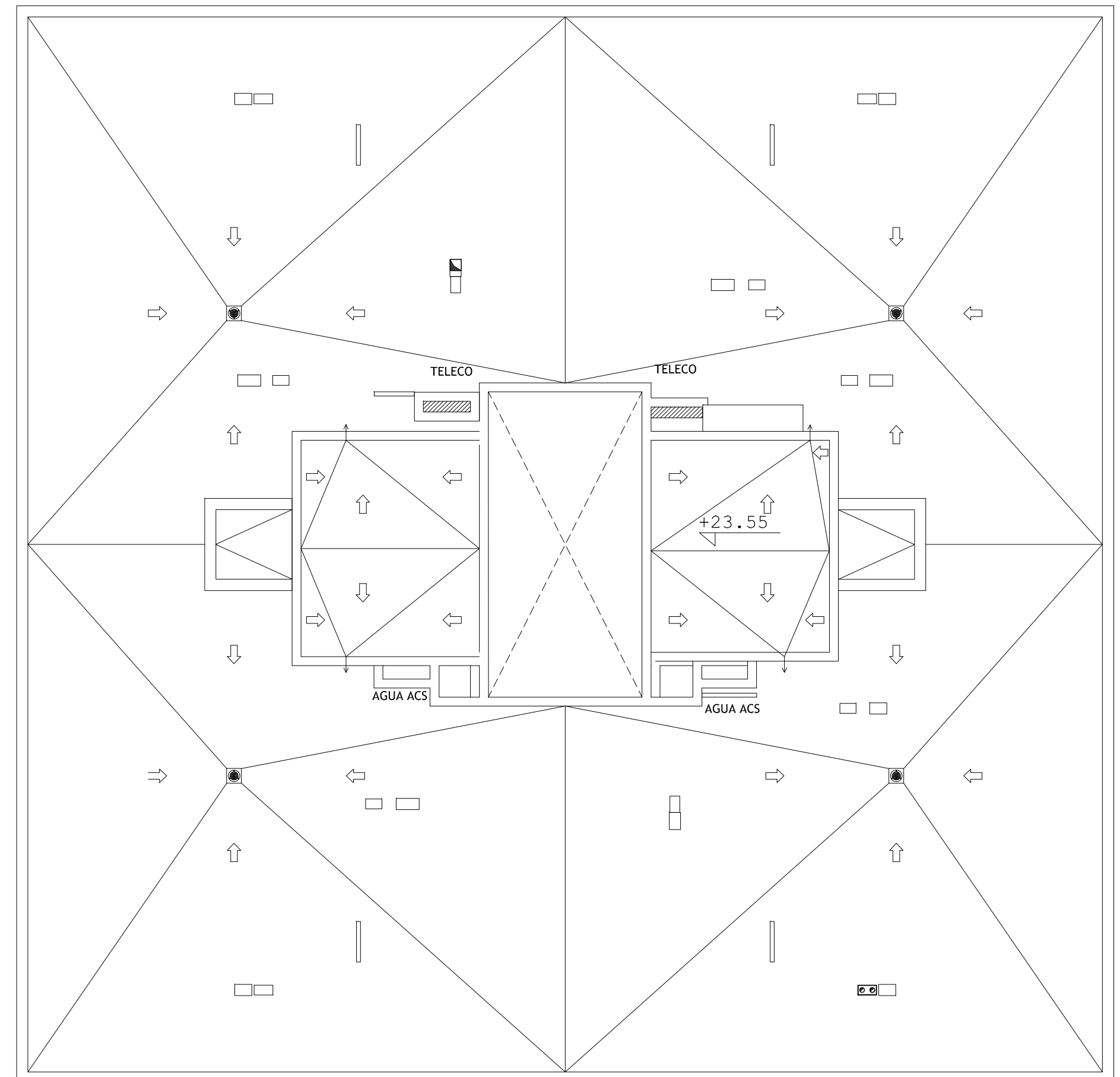

BLOQUE B

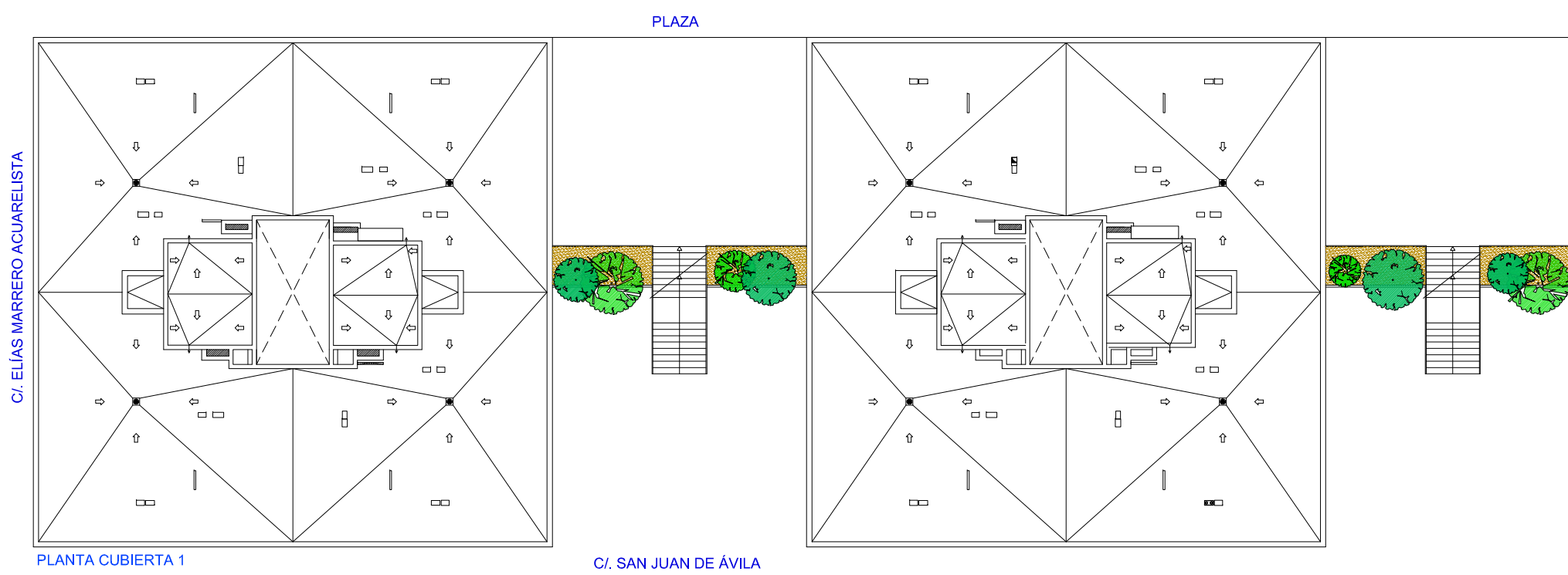

PLANTA CUBIERTA 1

C/ SAN JUAN DE ÁVILA

60 VIVIENDAS VP ARU "BARRIO de TAMARACEITE"

PROYECTO



SITUACION  
LAS PALMAS DE GRAN CANARIA  
C/ SAN JUAN DE ÁVILA  
C/ ELIAS MARRERO ACUARELISTA  
C/ SAN DANIEL  
PLANO MOBILIARIO, REF. CARPINTERÍA y (BLOQUE A y BLOQUE B)  
ACOTADO  
PL. CUBIERTA 1

ESCALA 1/100  
FECHA  
ENERO 2015  
Núm  
**20**

ÁREA DE GOBIERNO DE ORDENACIÓN DEL TERRITORIO, URBANISMO, VIVIENDA Y AGUA  
SERVICIO DE URBANISMO PROYECTOS Y OBRAS

EXCMO. AYUNTAMIENTO DE LAS PALMAS DE GRAN CANARIA.



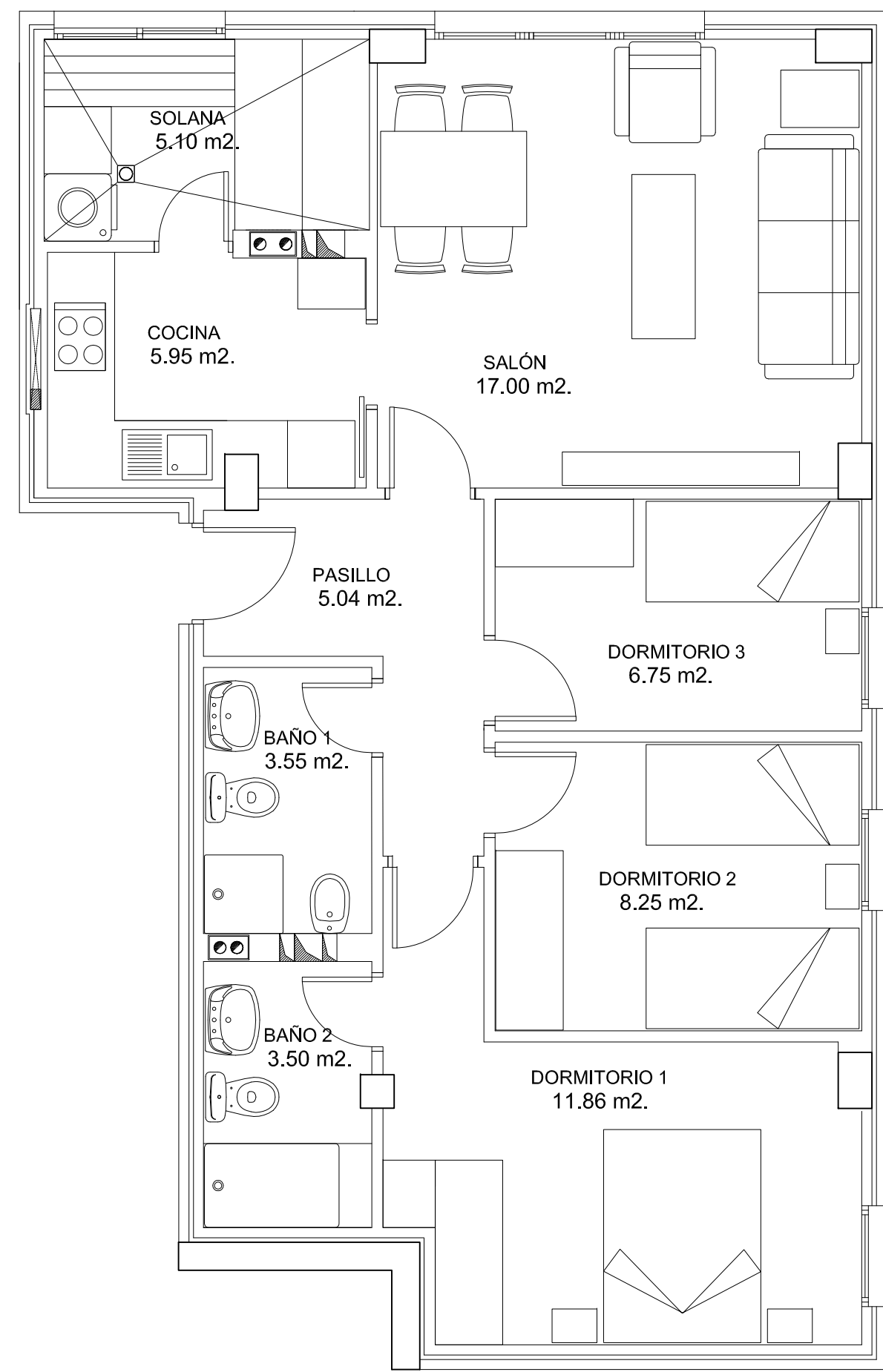

SUPERFICIE y MOBILIARIO - TIPO A

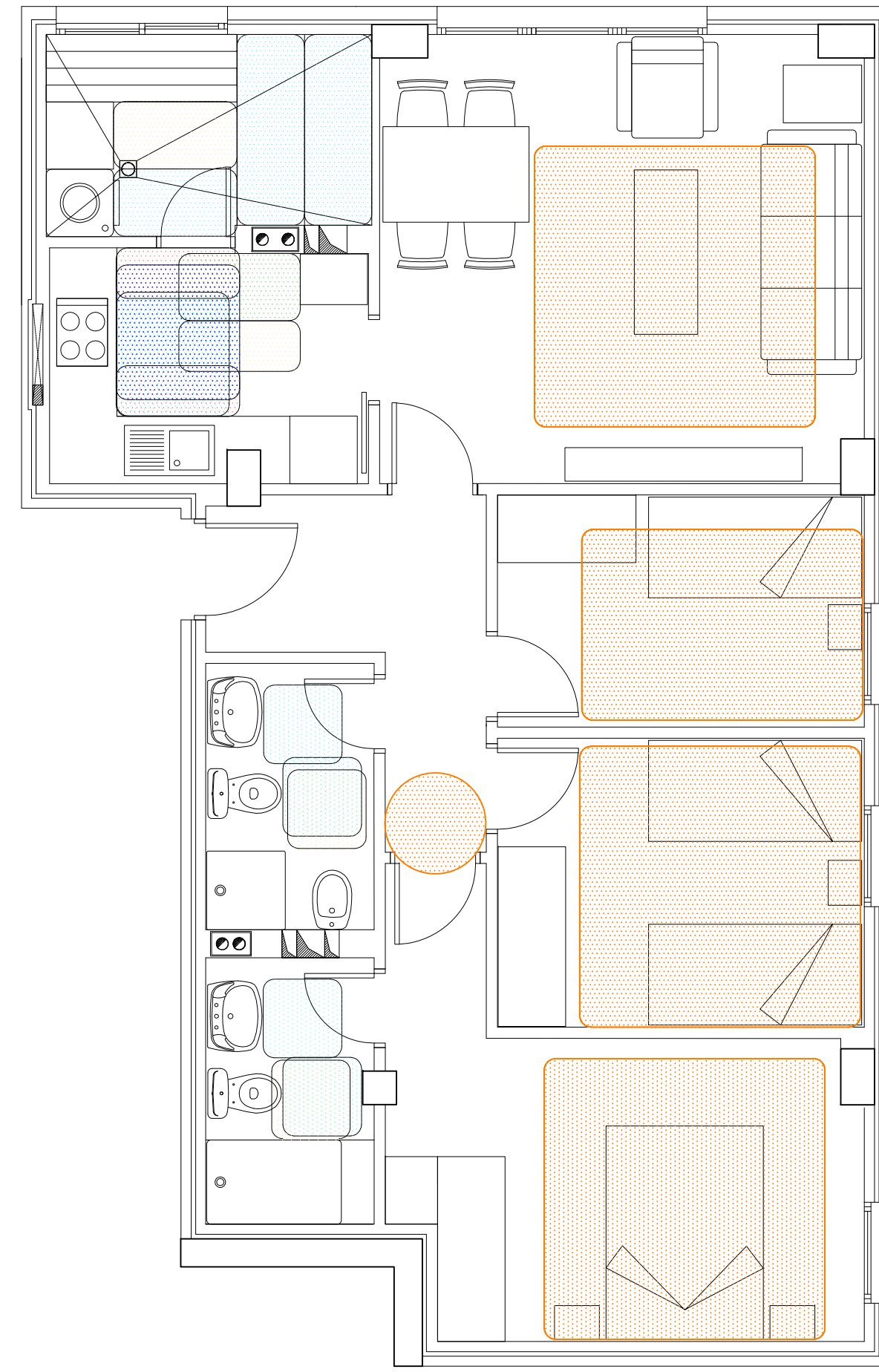

CUMPLIMIENTO de HABITABILIDAD - TIPO A

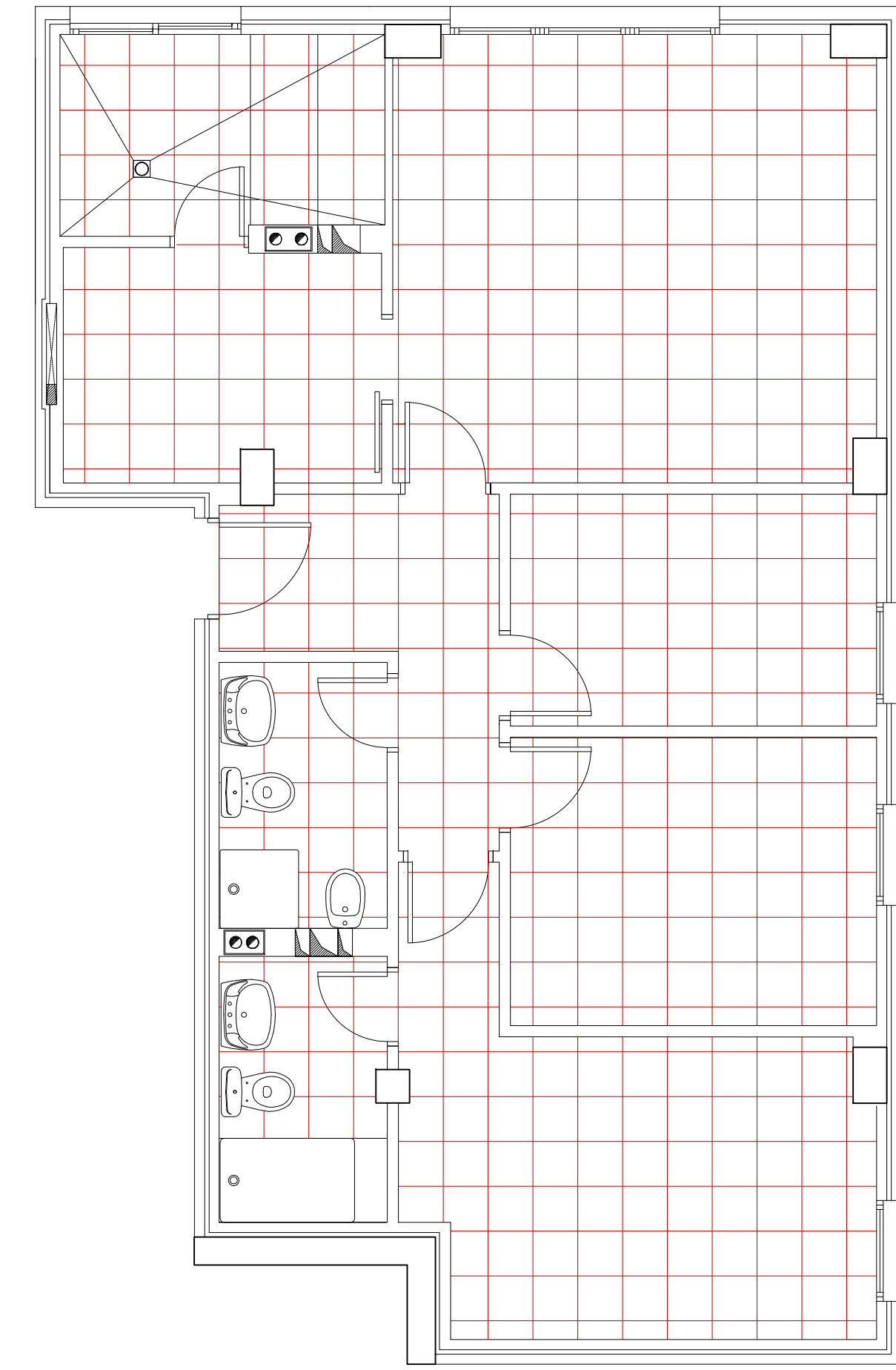

PAVIMENTO - TIPO A

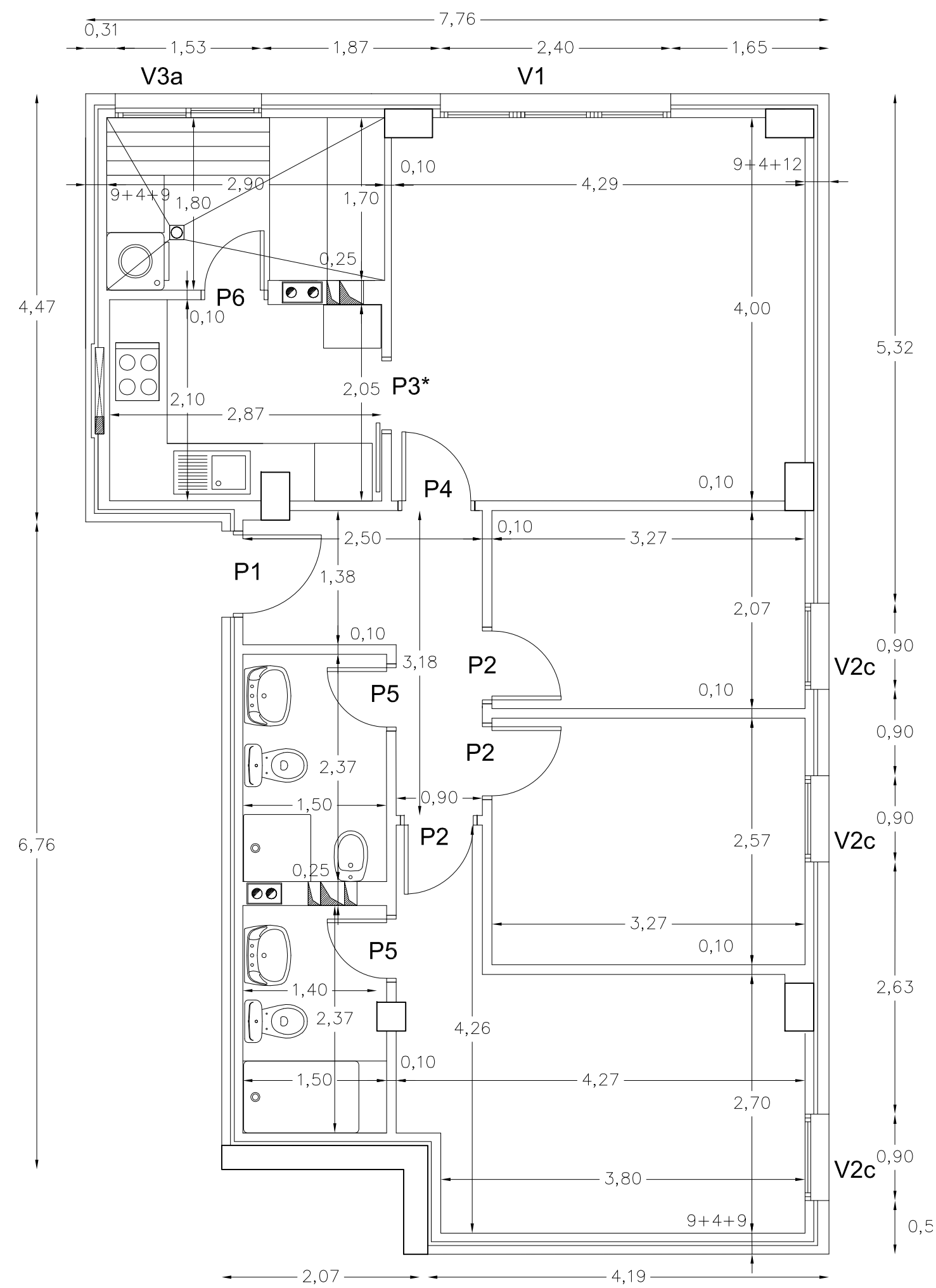

ACOTADO y REF. CARPINTERÍA - TIPO A

REF. DE CARPINTERÍA - VENTANAS

VENTANAS - SALONES	
V1	(Fachada Sur) + persiana
V1a	(Fachada Oeste) + persiana
V1a	(Fachada Laterales 1, 2 y 3) + persiana
VENTANAS - SOLANAS	
V3	(Fachada Sur)
V3a	(Fachada Norte)
VENTANAS - DORMITORIOS	
V2b	(Fachada Oeste) + persiana
V2c	(Fachada Laterales 1, 2 y 3) + persiana

TIPOS DE VIVIENDAS			
TIPOS	Nº VIVIENDAS	UTIL TOTAL (m2)	CONSTR. TOTAL (m²)
TIPO A	38	2.546,00	3.002,00
TIPO A1	2	134,00	313,20
TIPO B	20	1.340,00	1.573,00
<b>TOTAL</b>	<b>60</b>	<b>4.020,00</b>	<b>4.888,20</b>

ACCESORIOS

TOALLERO DE LAVABO 600 mm.	
PORTARROLLO	
PERCHA	
TOALLERO DE LAVABO 450 mm.	
TOALLERO DE ANILLA	

TIPOS DE VIVIENDAS		
TIPO A	SUP. UTIL (m²)	SUP. CONSTR. (m²)
SALÓN	17,00	19,72
COCINA	5,95	6,86
SOLANA	5,10	6,43
BAÑO 1	3,55	4,23
BAÑO 2	3,50	4,48
DORMITORIO 1	11,86	14,16
DORMITORIO 2	8,25	9,50
DORMITORIO 3	6,75	7,73
PASILLO	5,04	5,89
<b>TOTAL</b>	<b>67,00</b>	<b>79,00</b>

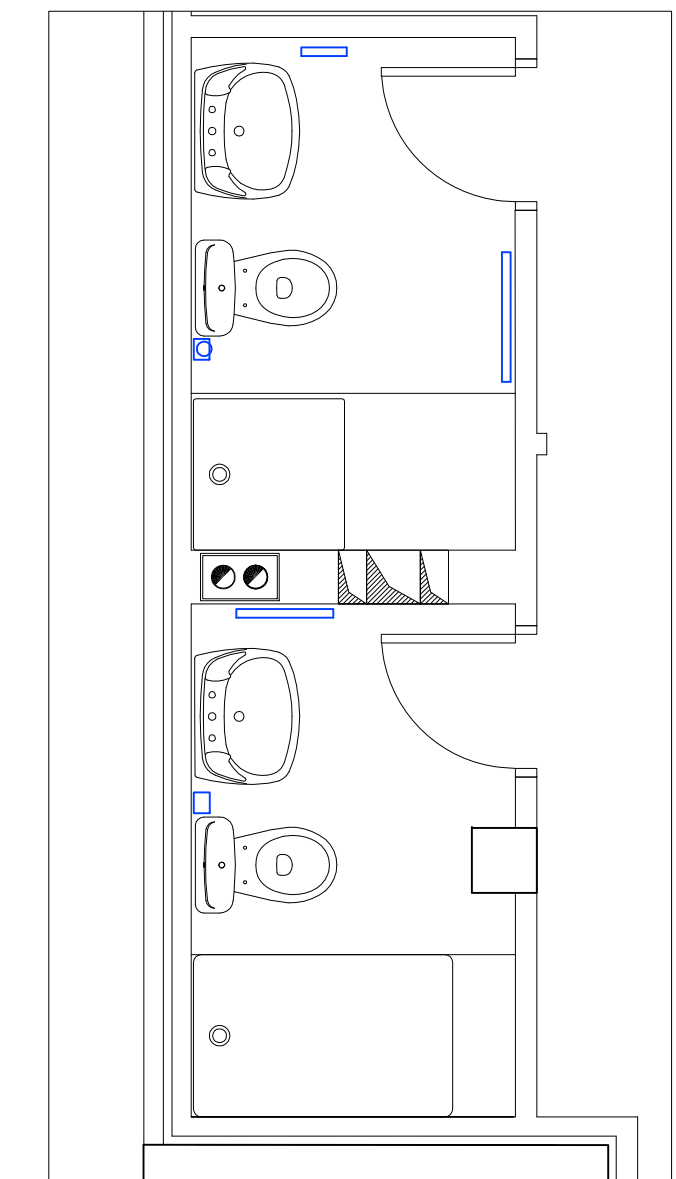

60 VIVIENDAS VP ARU "BARRIO de TAMARACEITE"

PROYECTO

SITUACION: LAS PALMAS DE GRAN CANARIA  
 CALLES: SAN JUAN DE ÁVILA, ELIAS MARRERO ACUARELISTA, SAN DANIEL  
 PLANO: TIPOLOGÍA DE VIVIENDAS  
 TIPO A

ESCALA: 1/50  
 FECHA: ENERO 2015  
**21**

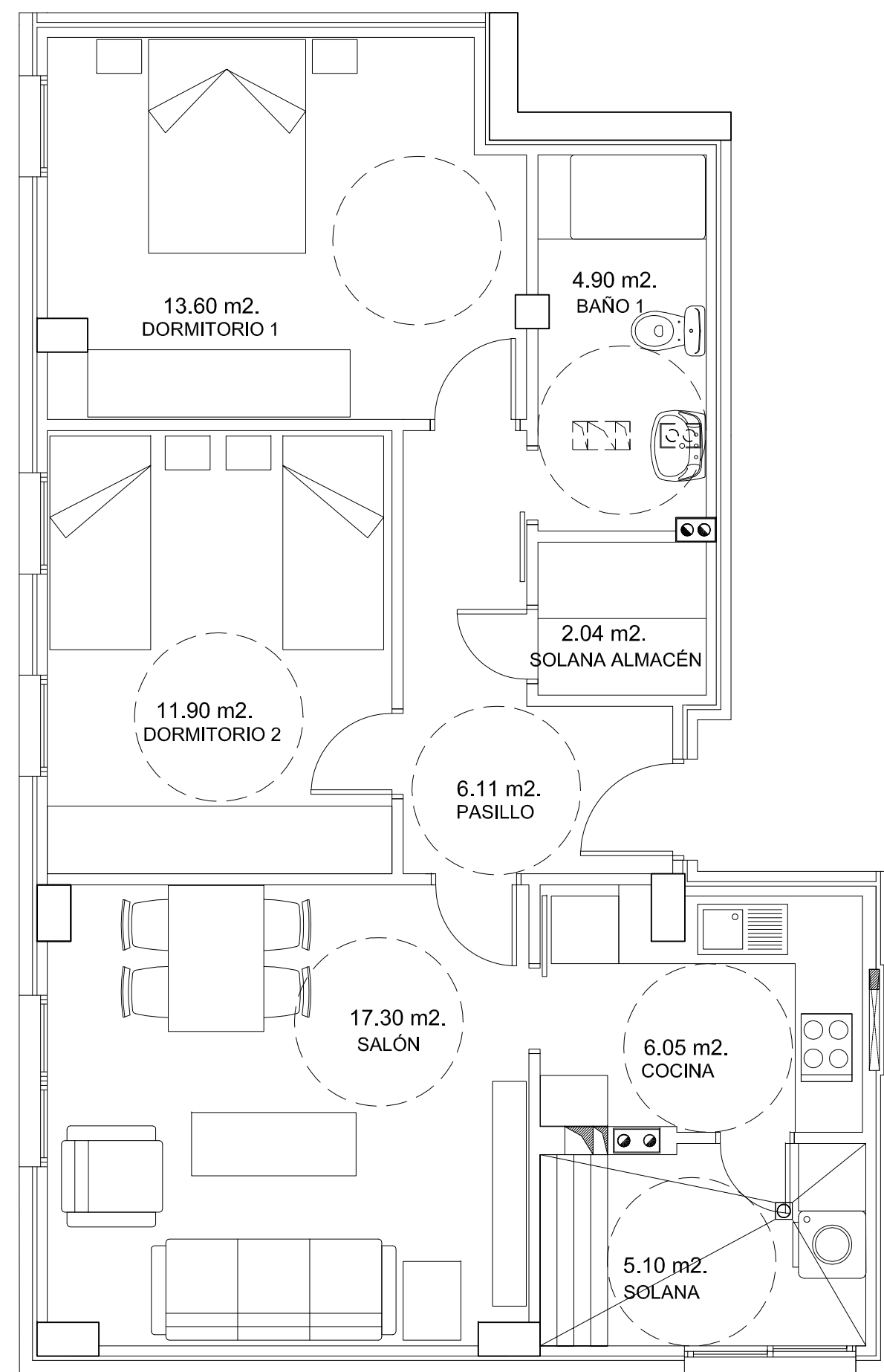

SUPERFICIE y MOBILIARIO - TIPO A1

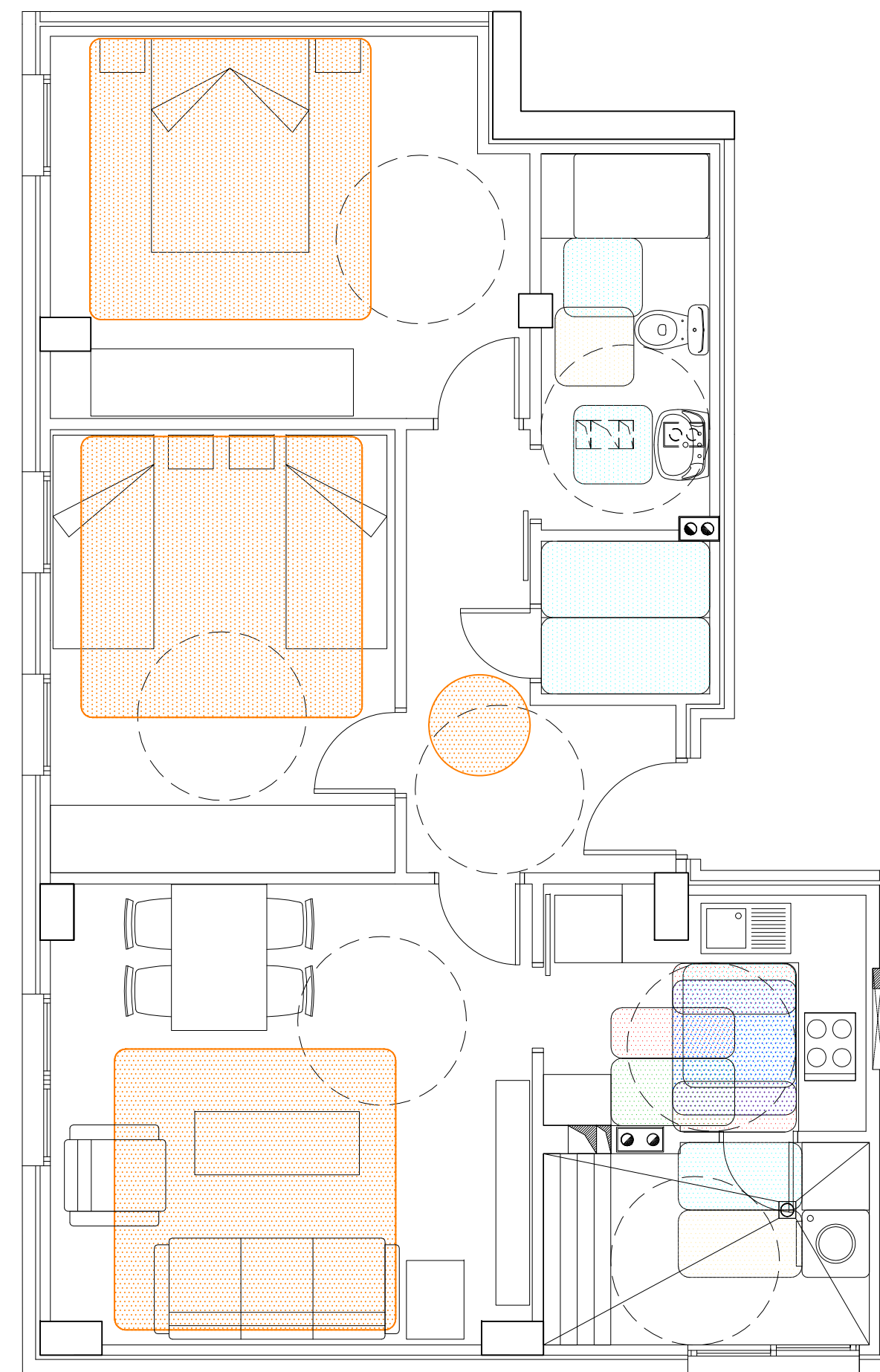

CUMPLIMIENTO de HABITABILIDAD - TIPO A1

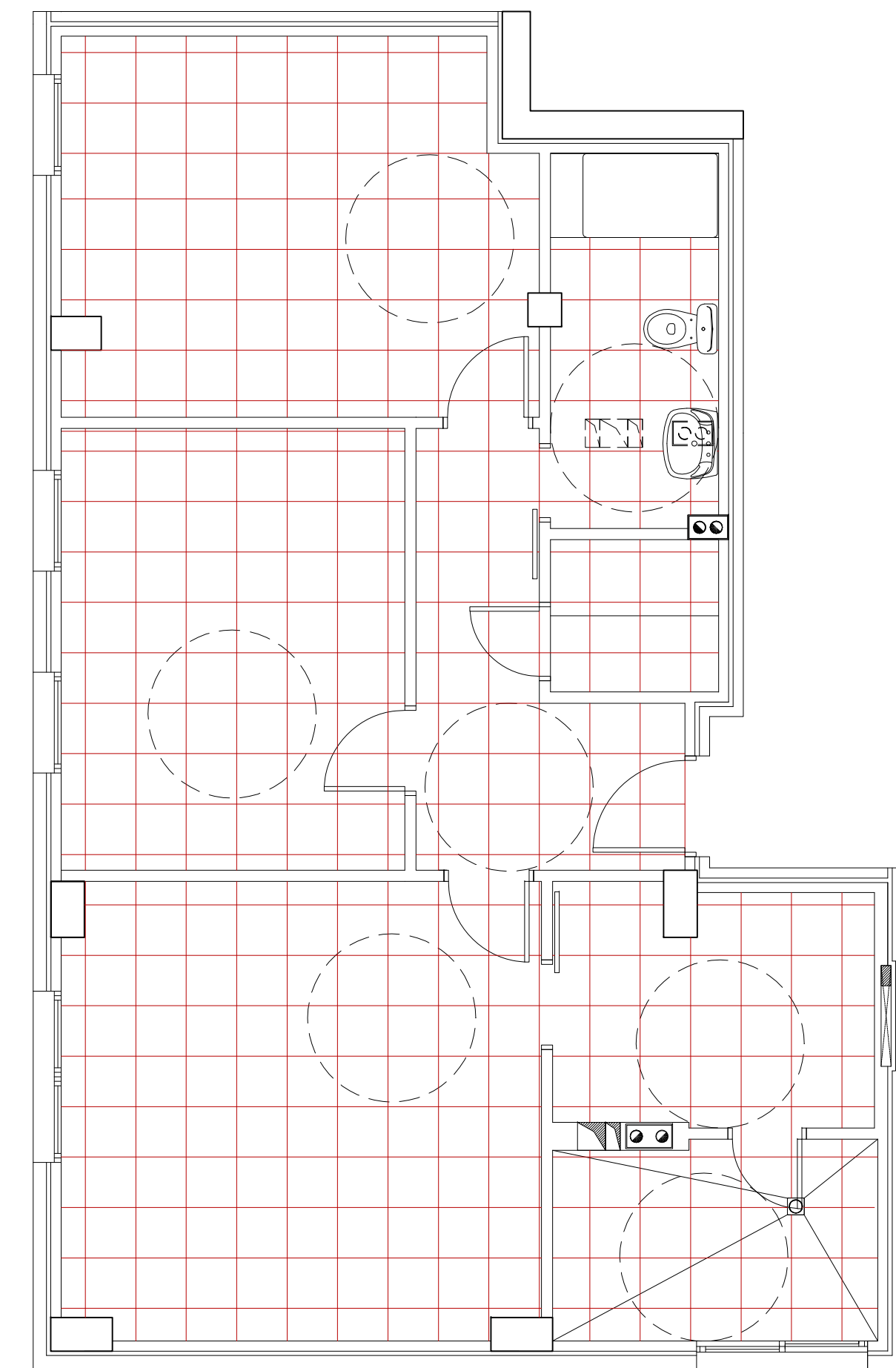

PAVIMENTO - TIPO A1

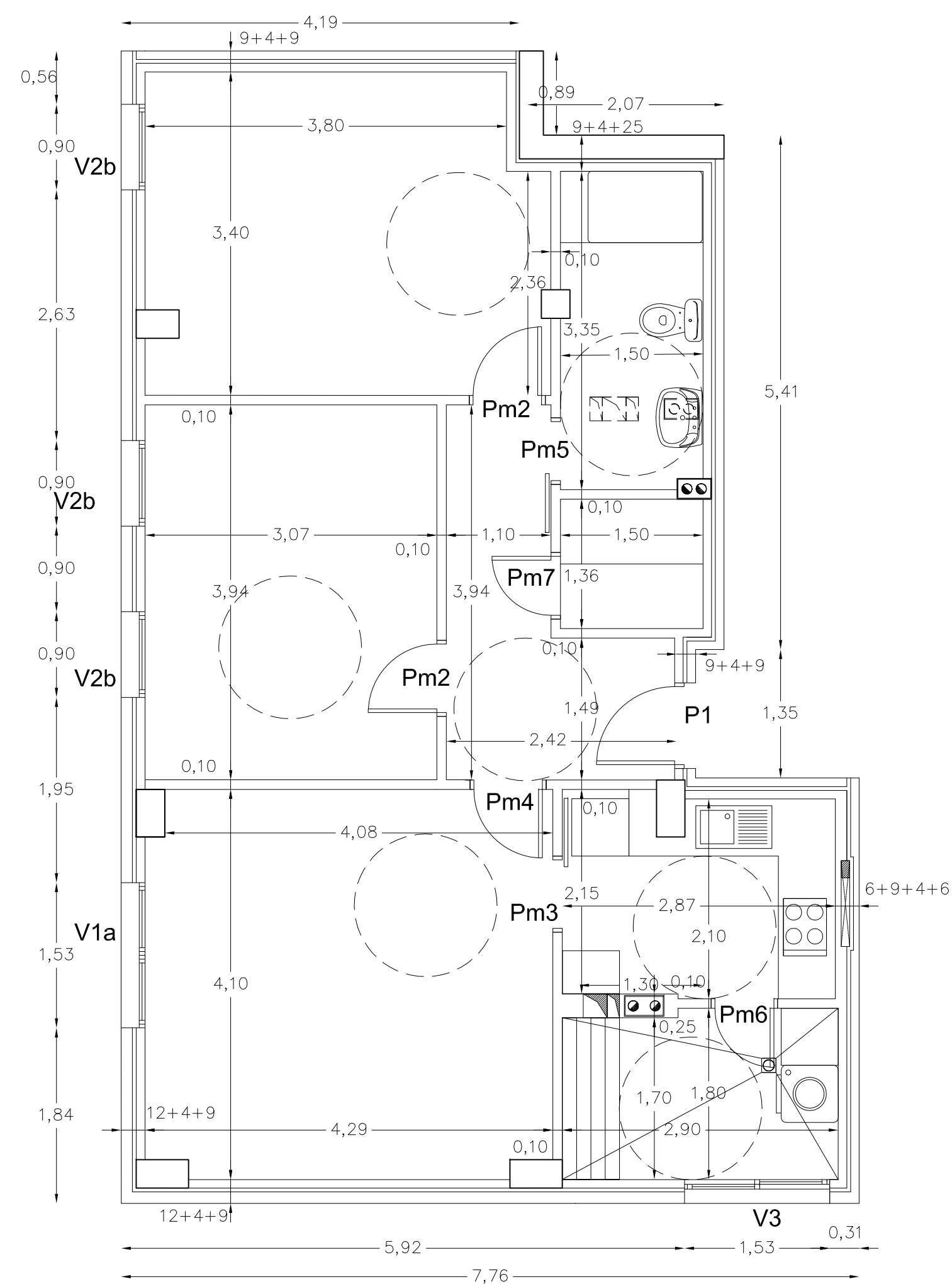

ACOTADO y REF. CARPINTERÍA - TIPO A1

REF. DE CARPINTERÍA - VENTANAS

VENTANAS - SALONES	
V1	(Fachada Sur) + persiana
V1a	(Fachada Oeste) + persiana
V1a	(Fachada Laterales 1, 2 y 3) + persiana
VENTANAS - SOLANAS	
V3	(Fachada Sur)
V3a	(Fachada Norte)
VENTANAS - DORMITORIOS	
V2b	(Fachada Oeste) + persiana
V2c	(Fachada Laterales 1, 2 y 3) + persiana

TIPOS DE VIVIENDAS			
TIPOS	Nº. VIVIENDAS	UTIL. TOTAL (m2)	CONSTR. TOTAL (m2)
TIPO A	38	2.546,00	3.002,00
TIPO A1	2	134,00	313,20
TIPOB	20	1.340,00	1.573,00
<b>TOTAL</b>	<b>60</b>	<b>4.020,00</b>	<b>4.888,20</b>

ACCESORIOS

TOALLERO DE LAVABO 600 mm.	
PORTARROLLO	
PERCHA	
TOALLERO DE LAVABO 450 mm.	
TOALLERO DE ANILLA	

TIPOS DE VIVIENDAS		
TIPO A1	SUP. UTIL. (m²)	SUP. CONSTR. (m²)
SALÓN	17,30	20,18
COCINA	6,05	6,96
SOLANA	5,10	6,43
SOLANA ALMACÉN	2,04	2,42
BAÑO 1	4,90	5,80
DORMITORIO 1	13,60	15,88
DORMITORIO 2	11,90	13,61
PASILLO	6,11	7,02
<b>TOTAL</b>	<b>67,00</b>	<b>78,30</b>

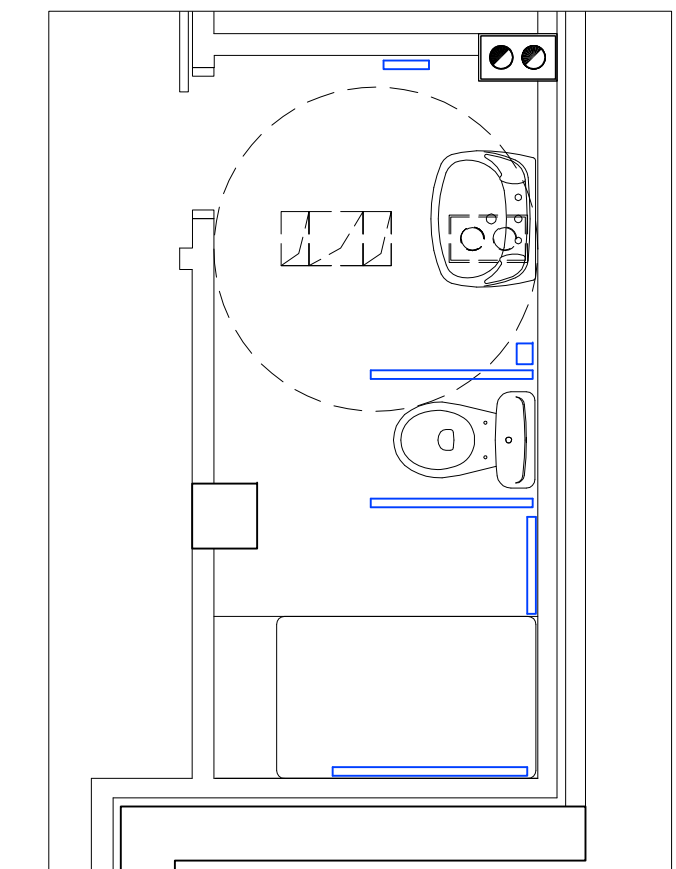

60 VIVIENDAS VP ARU "BARRIO de TAMARACEITE"

PROYECTO

 SITUACION: LAS PALMAS DE GRAN CANARIA  
 CALLES: c/ SAN JUAN DE ÁVILA, c/ ELIAS MARRERO ACUARELISTA, c/ SAN DANIEL  
 PLANO: TIPOLOGÍA DE VIVIENDAS  
 TIPO A1  
 ESCALA: 1/50  
 FECHA: ENERO 2015  
**22**  
 ÁREA DE GOBIERNO DE ORDENACIÓN DEL TERRITORIO, URBANISMO, VIVIENDA Y AGUA  
 SERVICIO DE URBANISMO  
 EXCMO. AYUNTAMIENTO DE LAS PALMAS DE GRAN CANARIA.



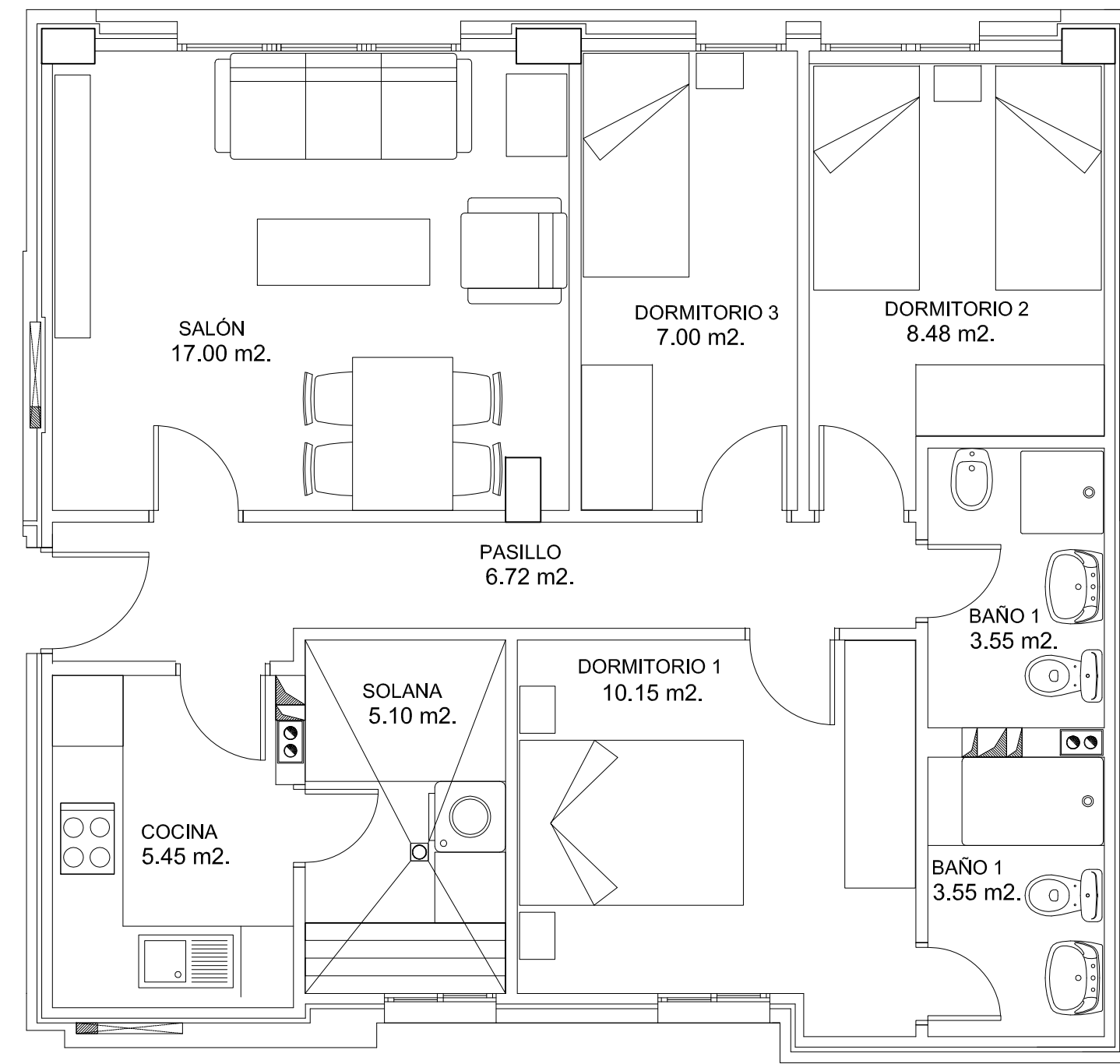

SUPERFICIE y MOBILIARIO - TIPO B

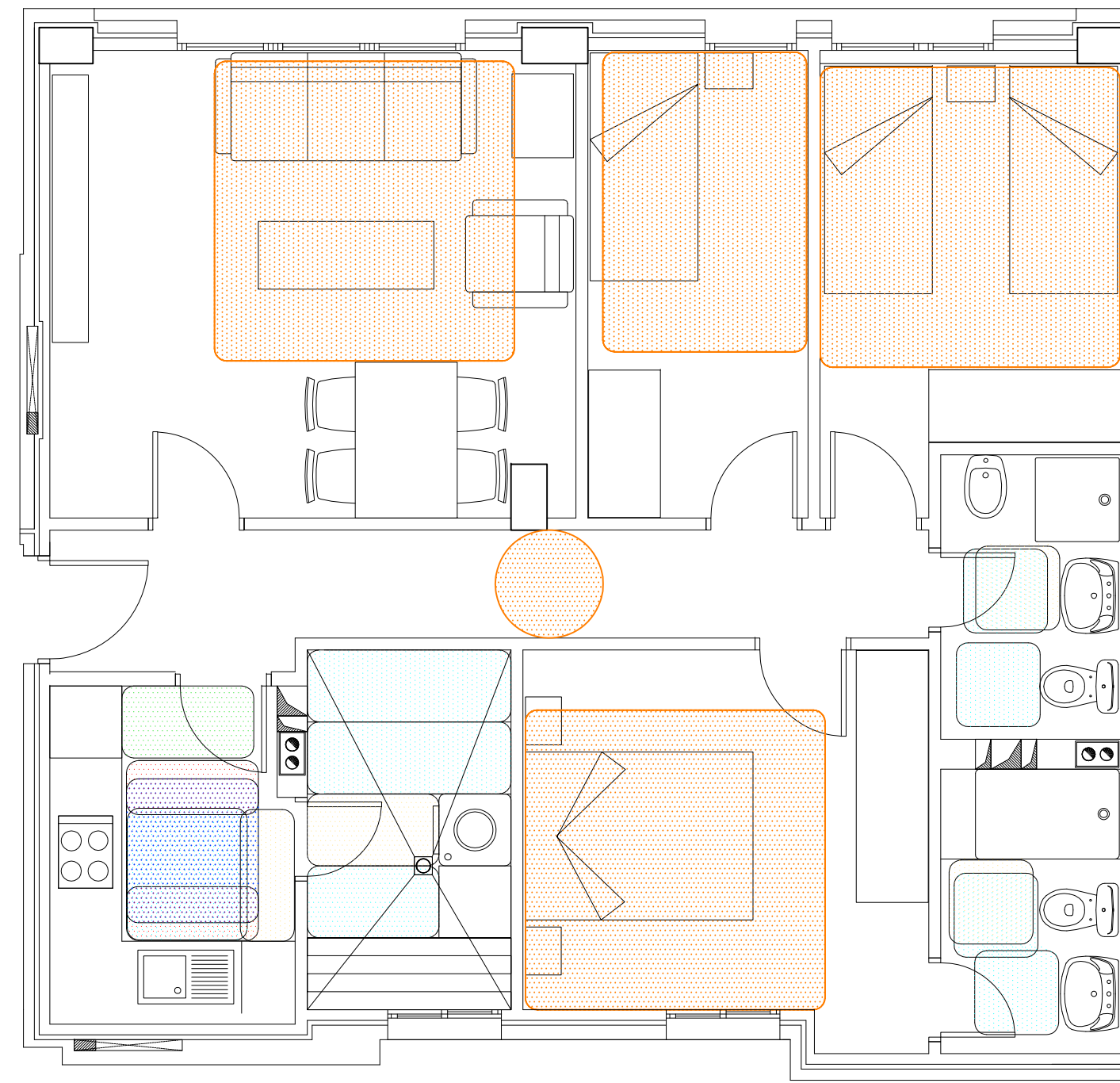

CUMPLIMIENTO de HABITABILIDAD - TIPO B

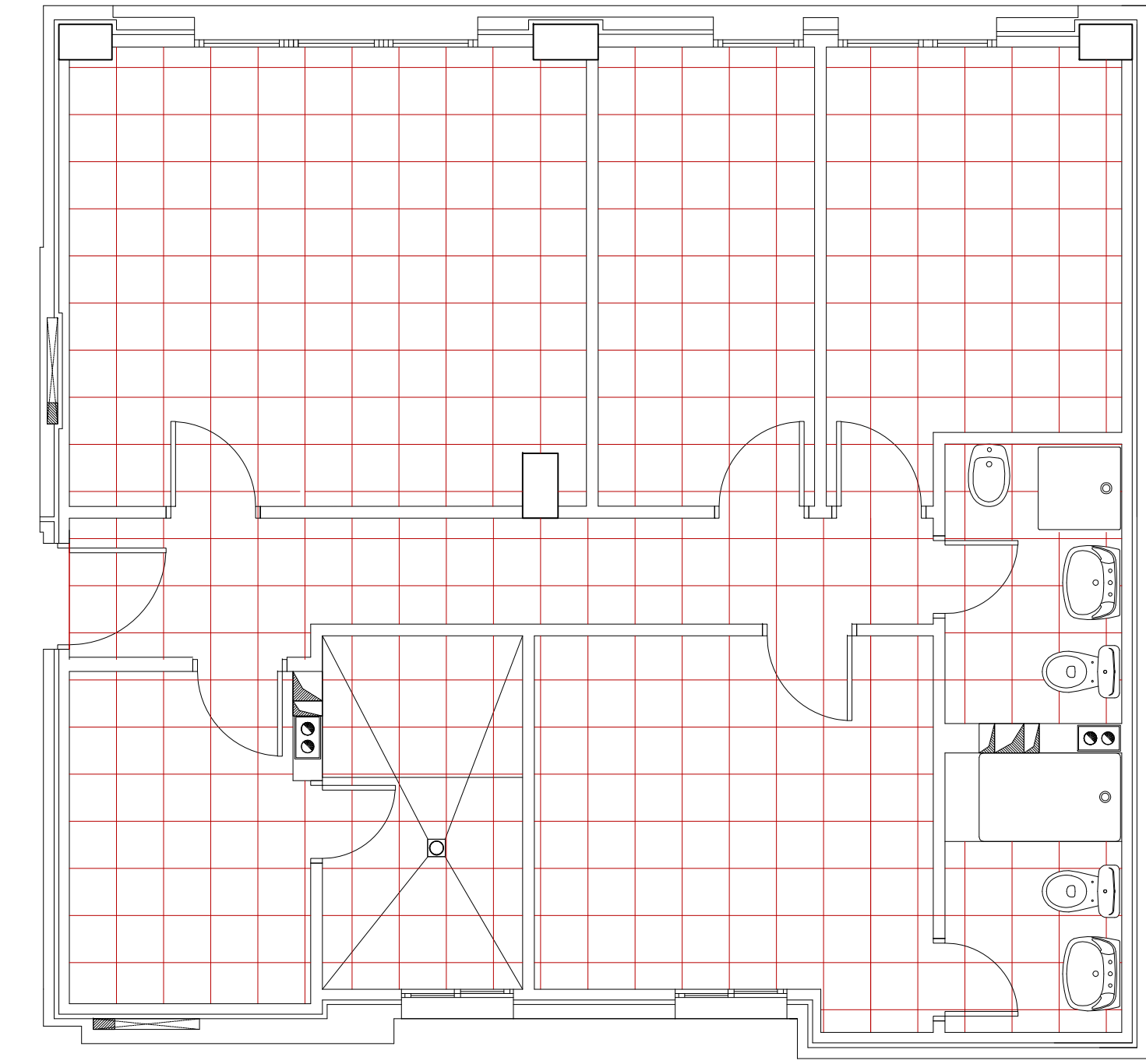

PAVIMENTO - TIPO B

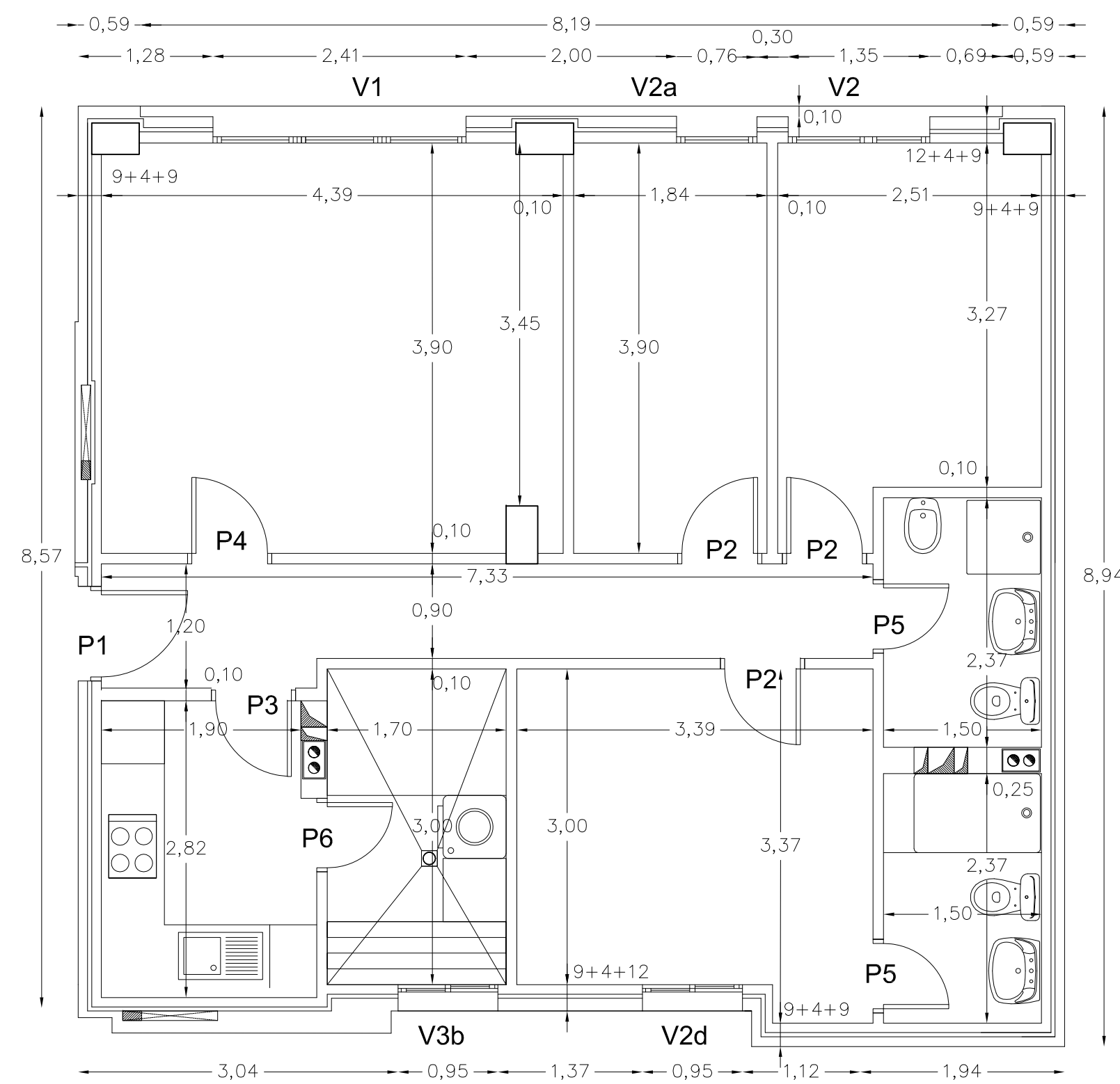

ACOTADO y REF. CARPINTERÍA - TIPO B

REF. DE CARPINTERÍA - VENTANAS

VENTANAS - SALONES	
V1	(Fachada Sur) + persiana
V1a	(Fachada Norte) + contraventana
VENTANAS - SOLANAS	
V3b	(Fachada a patio)
VENTANAS - DORMITORIOS	
V2	(Fachada Sur) + persiana
V2a	(Fachada Sur) + persiana
V2b	(Fachada Norte) + contraventana
V2d	(Fachada a patio) + persiana

TIPOS DE VIVIENDAS			
TIPOS	Nº. VIVIENDAS	UTIL TOTAL (m²)	CONSTR. TOTAL (m²)
TIPO A	38	2.546,00	3.002,00
TIPO A1	2	134,00	313,20
TIPOB	20	1.340,00	1.573,00
<b>TOTAL</b>	<b>60</b>	<b>4.020,00</b>	<b>4.888,20</b>

ACCESORIOS

TOALLERO DE LAVABO 600 mm.	
PORTARROLLO	
PERCHA	
TOALLERO DE LAVABO 450 mm.	
TOALLERO DE ANILLA	

TIPOS DE VIVIENDAS		
TIPO B	SUP. UTIL (m²)	SUP. CONSTR. (m²)
SALÓN	17,00	19,56
COCINA	5,45	6,38
SOLANA	5,10	5,88
BAÑO 1	3,55	4,23
BAÑO 2	3,55	4,33
DORMITORIO 1	10,15	11,37
DORMITORIO 2	8,48	10,43
DORMITORIO 3	7,00	8,30
PASILLO	6,72	8,17
<b>TOTAL</b>	<b>67,00</b>	<b>78,65</b>

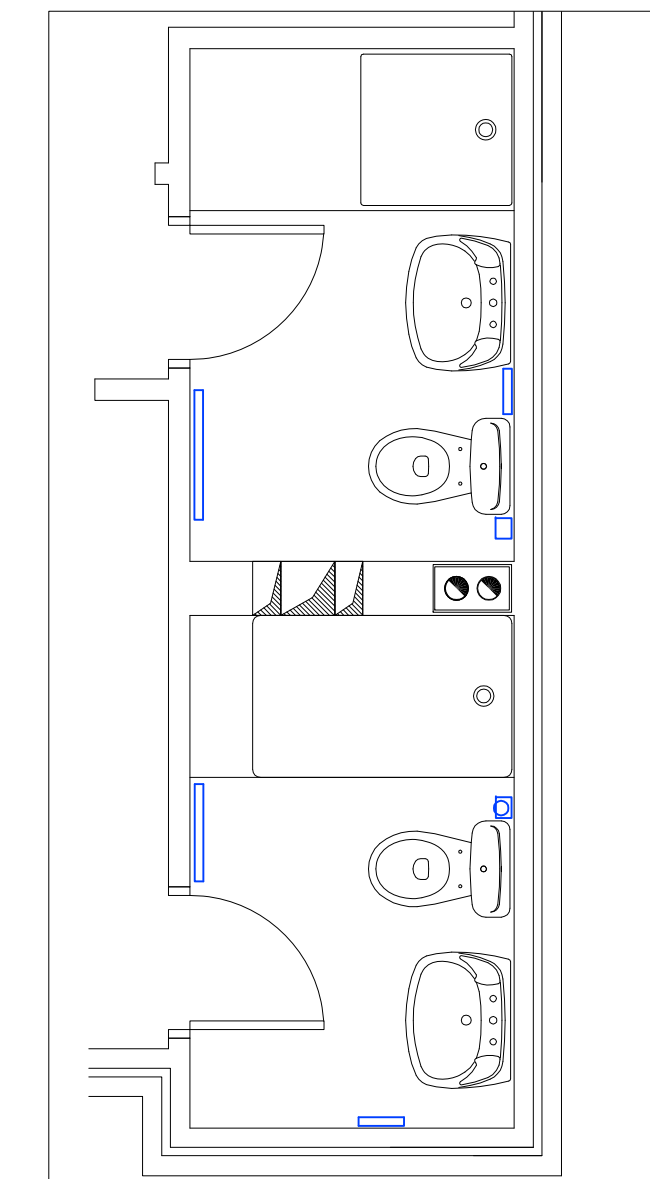

60 VIVIENDAS VP ARU "BARRIO de TAMARACEITE"

PROYECTO

SITUACION: LAS PALMAS DE GRAN CANARIA  
 CALLES: c/ SAN JUAN DE ÁVILA, c/ ELIAS MARRERO ACUARELISTA, c/ SAN DANIEL  
 PLANO: TIPOLOGÍA DE VIVIENDAS  
 TIPO B

ESCALA: 1/50  
 FECHA: ENERO 2015  
**23**  
 ÁREA DE GOBIERNO DE ORDENACIÓN DEL TERRITORIO, URBANISMO, VIVIENDA Y AGUA  
 SERVICIO DE URBANISMO  
 EXCMO. AYUNTAMIENTO DE LAS PALMAS DE GRAN CANARIA.



SECCIÓN LONGITUDINAL 1-1'

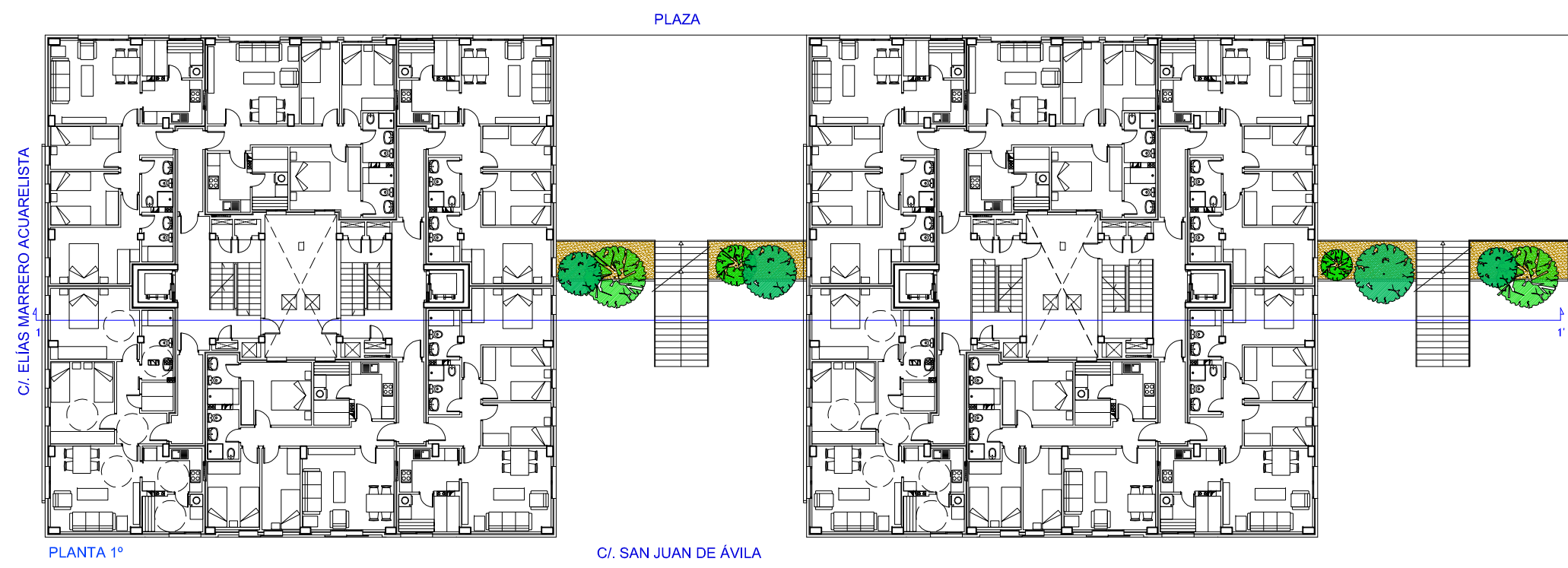

PLANTA 1ª

60 VIVIENDAS VP ARU "BARRIO de TAMARACEITE"  
PROYECTO

	SITUACION	LAS PALMAS DE GRAN CANARIA	ESCALA 1/100
	CALES	C/ SAN JUAN DE ÁVILA, C/ ELIAS MARRERO ACUARELISTA, C/ SAN DANIEL	FECHA ENERO 2015
PLANO	SECCIÓN LONGITUDINAL		<b>24</b>
	SECCIÓN 1-1'		
ÁREA DE GOBIERNO DE ORDENACIÓN DEL TERRITORIO, URBANISMO, VIVIENDA Y AGUA SERVICIO DE URBANISMO			
EXCMO. AYUNTAMIENTO DE LAS PALMAS DE GRAN CANARIA.			



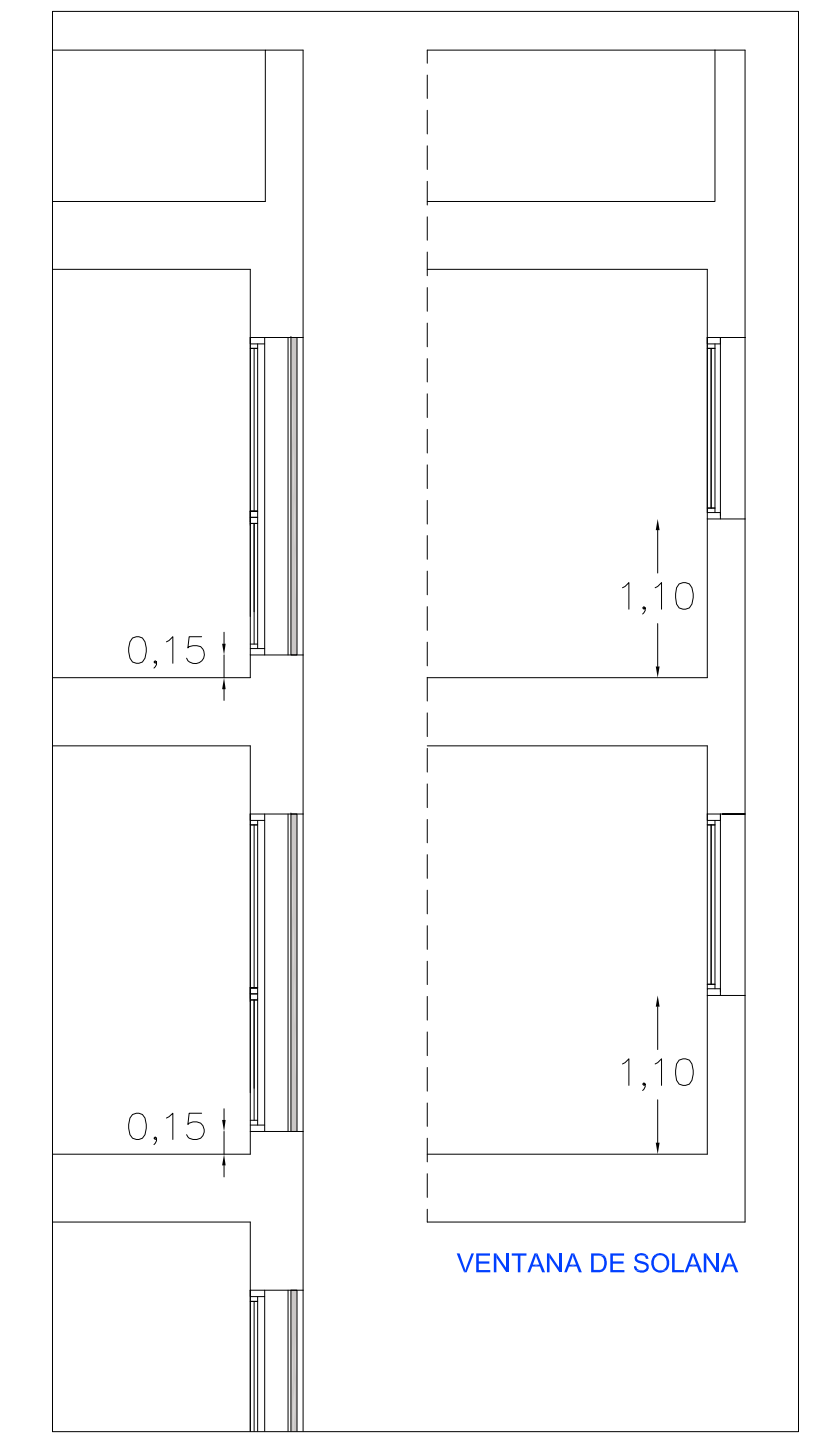
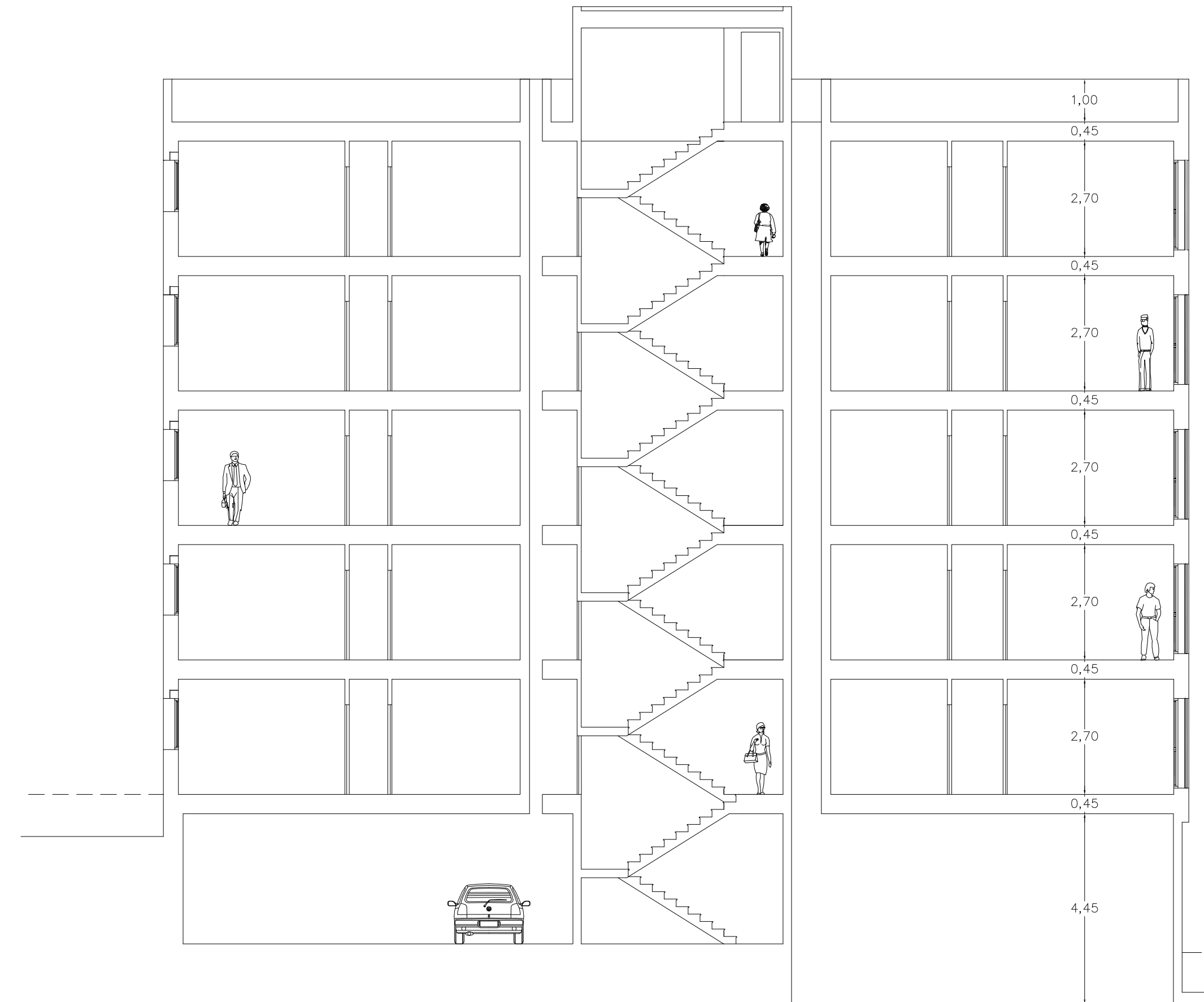
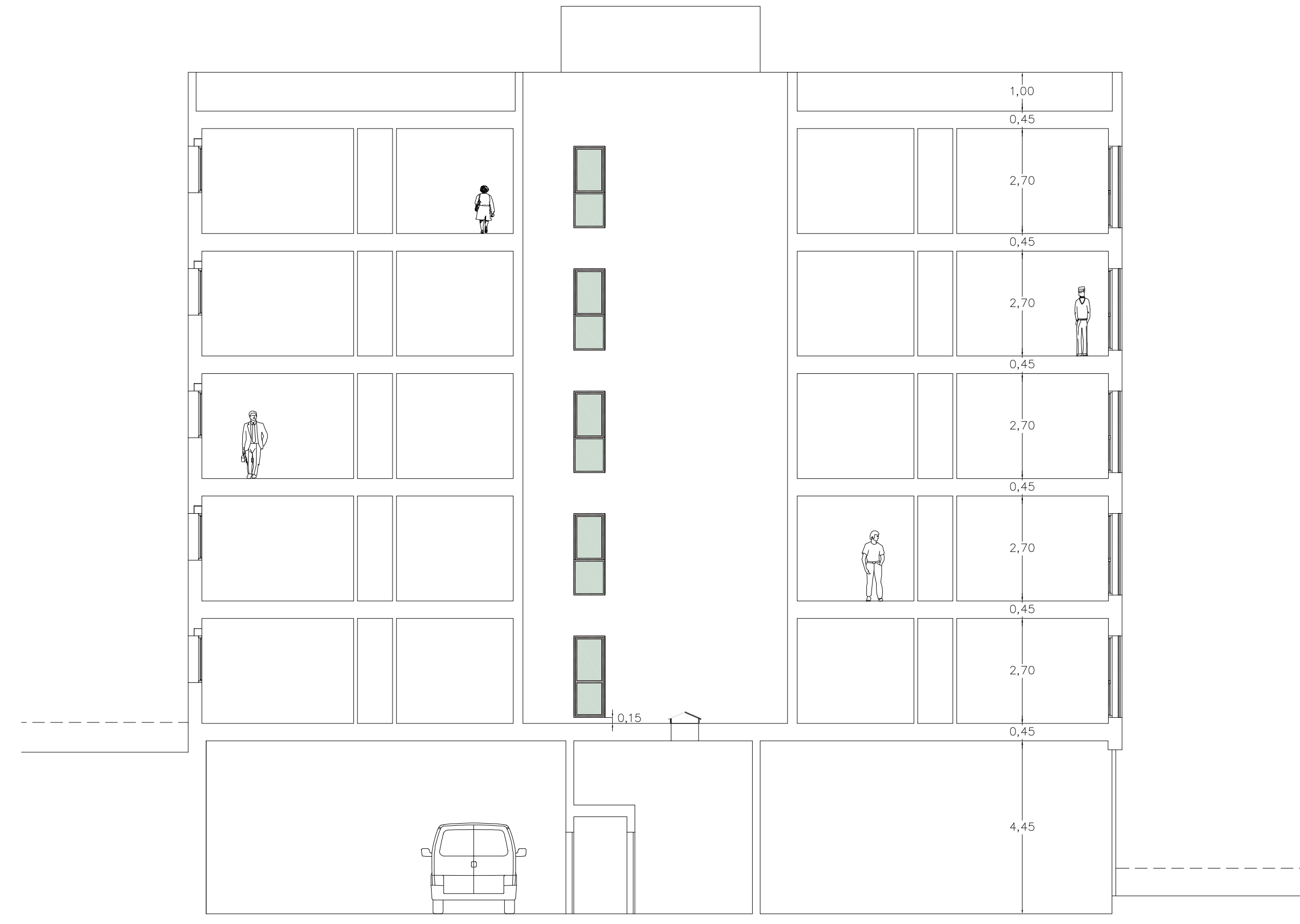
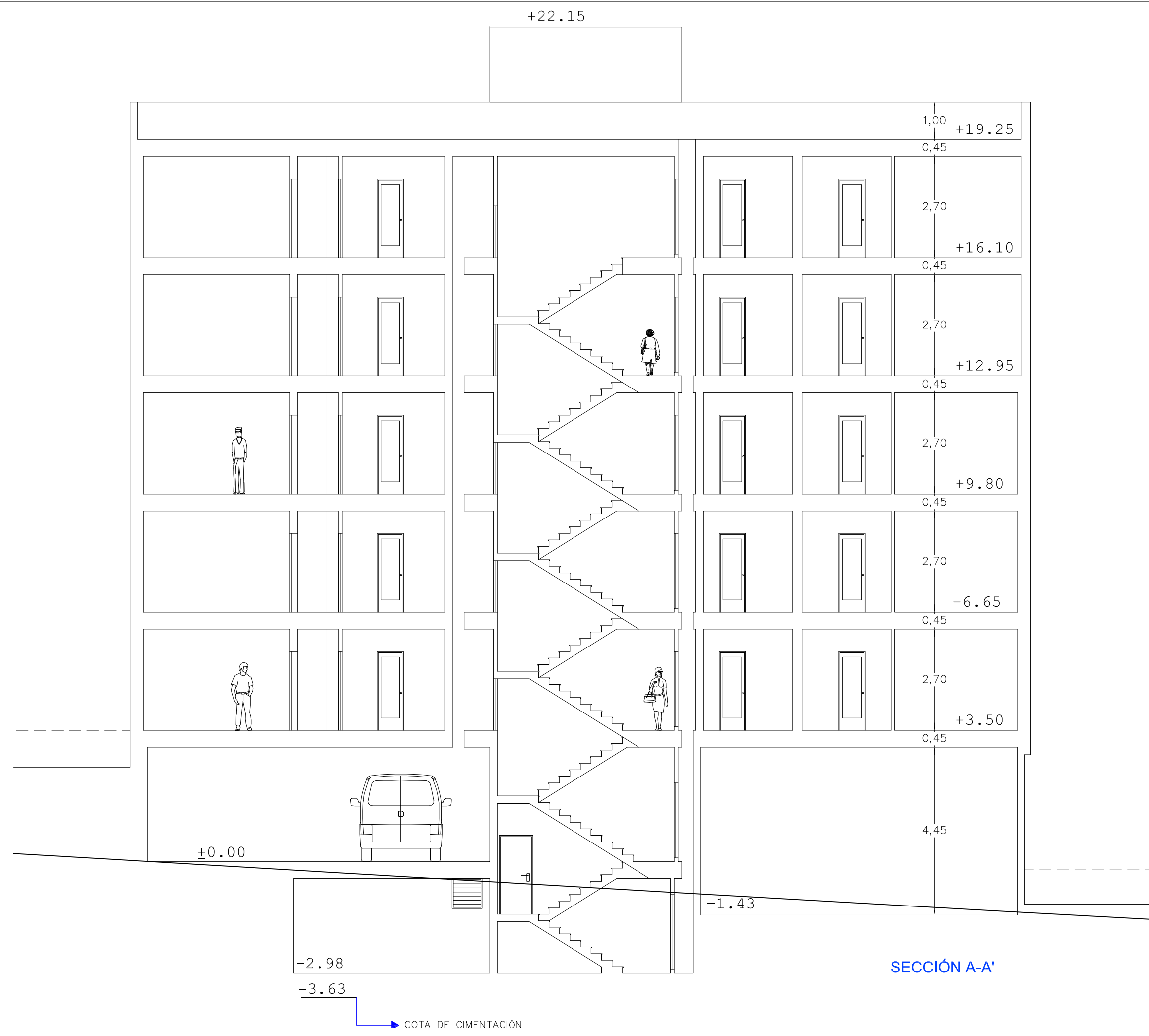

**SECCIÓN C-C'. ESCALA 1/50  
 DETALLE DE CARPINTERÍA**  
**60 VIVIENDAS VP ARU "BARRIO de TAMARACEITE"**  
**PROYECTO**

 Ayuntamiento de Las Palmas de Gran Canaria	SITUACIÓN: LAS PALMAS DE GRAN CANARIA CALLES: C/ SAN JUAN DE AVILA C/ ELIAS MARRERO ACUARELISTA C/ SAN DANIEL	ESCALA 1/700 FECHA: ENERO 2015 PLAN: SECCIONES TRANSVERSALES (BLOQUE A)
---	--	---

SECCIÓN A-A', SECCIÓN B-B' y SECCIÓN C-C'  
 AREA DE GOBIERNO DE ORDENACION DEL TERRITORIO, URBANISMO, VIVIENDA Y AGUA  
 PROYECTOS Y OBRAS  
**EXCMO. AYUNTAMIENTO DE LAS PALMAS DE GRAN CANARIA.**

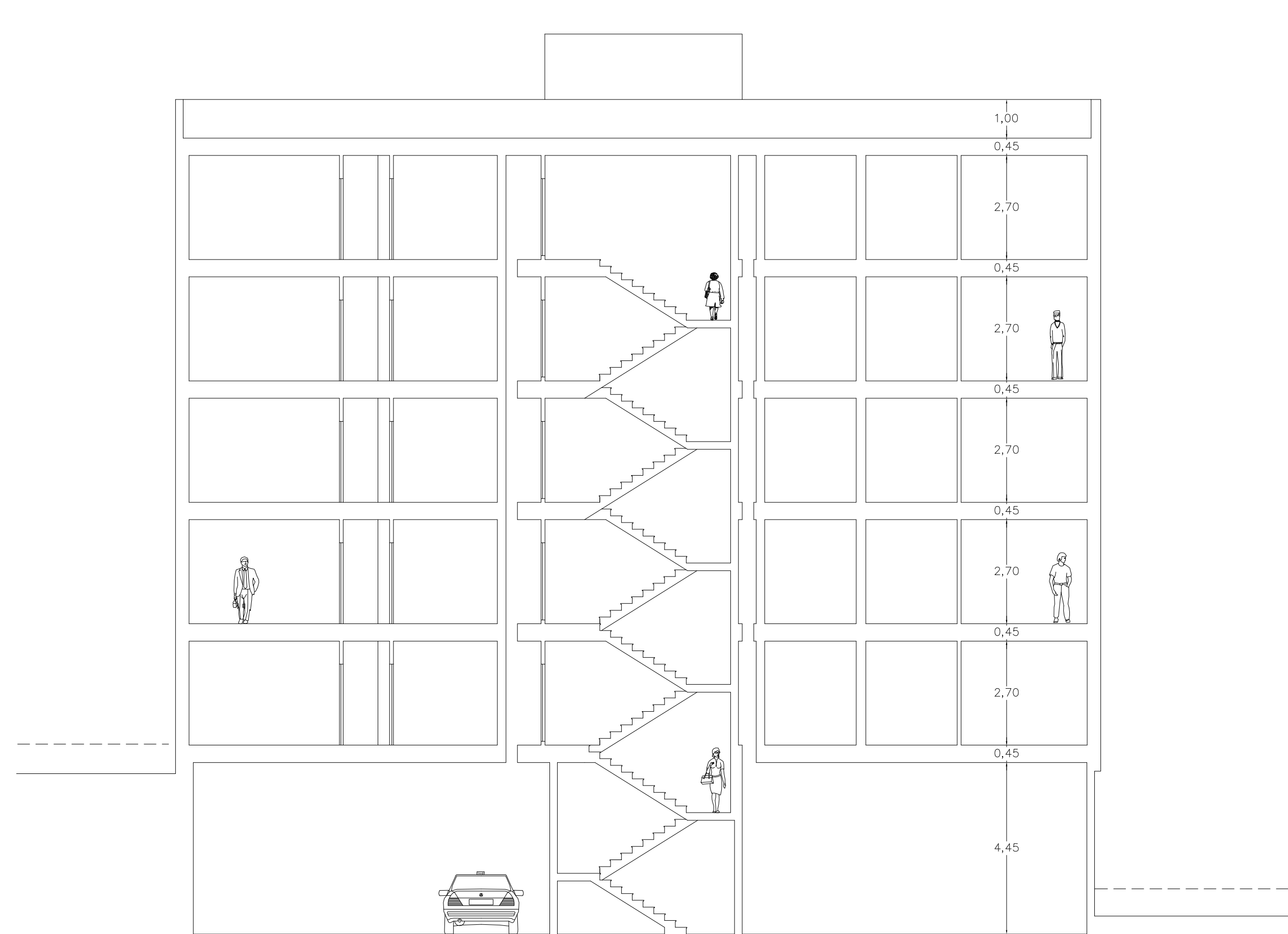

SECCIÓN D-D'

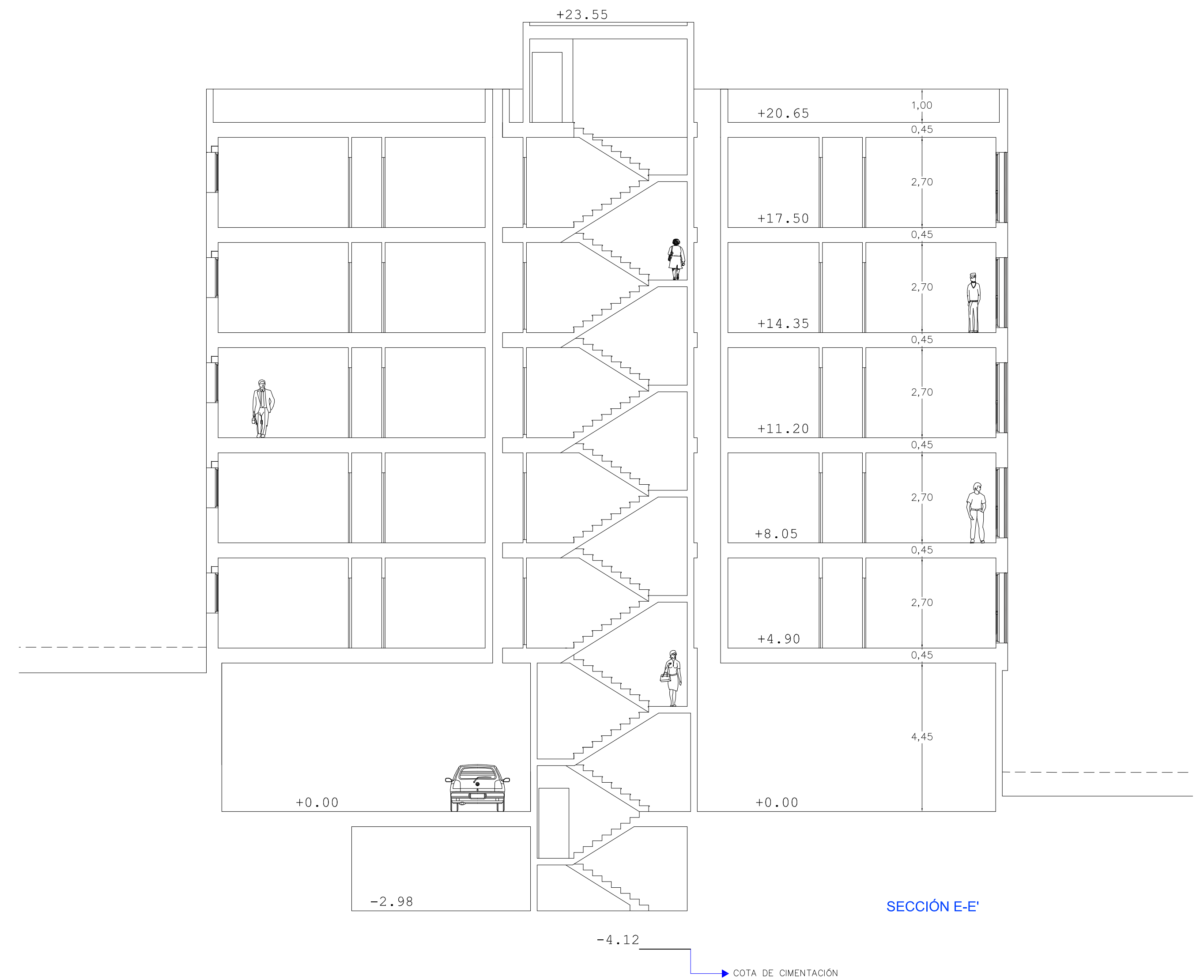

SECCIÓN E-E'

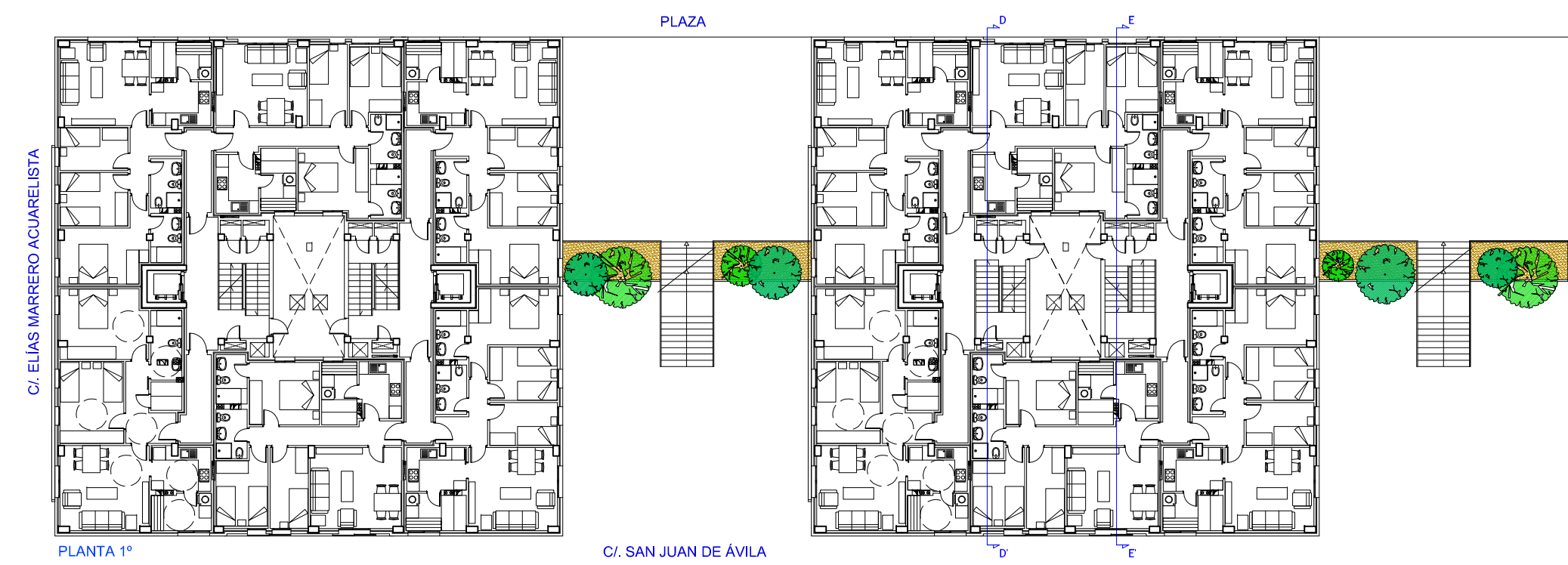

60 VIVIENDAS VP ARU "BARRIO de TAMARACEITE"  
PROYECTO

	SITUACION	LAS PALMAS DE GRAN CANARIA	ESCALA 1/100
	CALES	C/ SAN JUAN DE ÁVILA, C/ ELIAS MARRERO ACUARELISTA, C/ SAN DANIEL	FECHA ENERO 2015
	PLANO	SECCIONES TRANSVERSALES (BLOQUE B)	26
	ÁREA DE GOBIERNO DE ORDENACIÓN DEL TERRITORIO, URBANISMO, VIVIENDA Y AGUA SERVICIO DE URBANISMO EXCMO. AYUNTAMIENTO DE LAS PALMAS DE GRAN CANARIA.		





FACHADA NORTE



FACHADA SUR

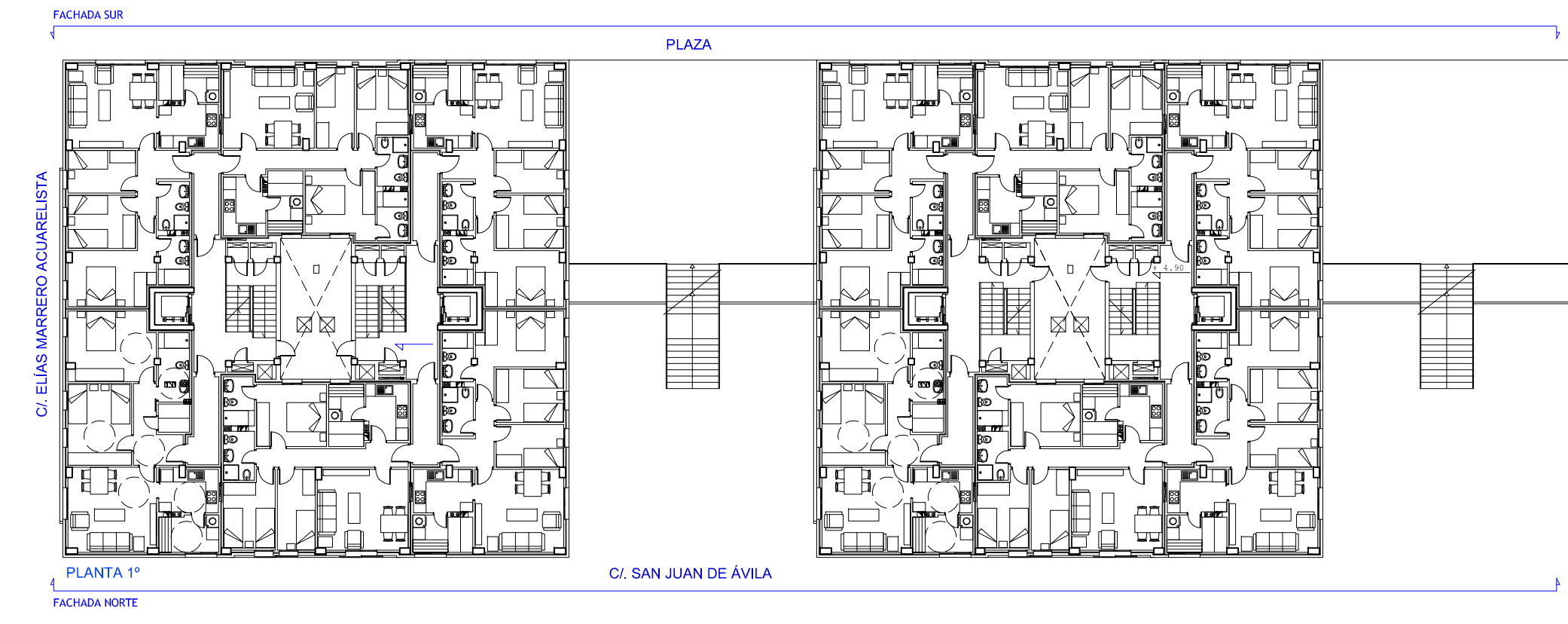

**MATERIALES DE FACHADAS**

1	Panel fenólico
2	Pletina de aluminio 10x20
3	Chapa de aluminio anodizado
4	Marco de aluminio
5	Chapa aluminio minilonda
6	Enfoscado y pintado

**60 VIVIENDAS VP ARU "BARRIO de TAMARACEITE"**  
PROYECTO

 SITUACION:  
 LAS PALMAS DE GRAN CANARIA  
 CALLES:  
 C/ SAN JUAN DE ÁVILA  
 C/ ELIAS MARRERO AGUIARISTA  
 C/ SAN DANIEL  
 PLANO:  
 FACHADAS LONGITUDINALES  
 FACHADA NORTE y FACHADA SUR  
 ANEXO DE GOBIERNO DE ORDENACIÓN DEL TERRITORIO, URBANISMO, VIVIENDA Y AGUA  
 SERVICIO DE URBANISMO  
 27  
 02/04/2015  
 EXCMO. AYUNTAMIENTO DE LAS PALMAS DE GRAN CANARIA.



FACHADA OESTE



ALZADO LATERAL 1



ALZADO LATERAL 2



ALZADO LATERAL 3



MATERIALES DE FACHADAS	
1	Panel fenólico

60 VIVIENDAS VP ARU "BARRIO de TAMARACEITE"

PROYECTO

	STUDIOS: LAS PALMAS DE GRAN CANARIA C/ SAN JUAN DE ÁVILA C/ ELIAS WARRERO ACIARELISTA C/ SAN DANIEL	ESCALA 1/200 FECHA DISEÑO 2015 FINC
	PLANO: FACHADA Y ALZADOS FACHADA OESTE Y ALZADO LATERALES 1, 2 y 3	28

ÁREA DE GOBIERNO DE ORDENACIÓN DEL TERRITORIO, URBANISMO, VIVIENDA Y AGUA  
SERVICIO DE URBANISMO PROYECTOS Y OBRAS  
EXCMO. AYUNTAMIENTO DE LAS PALMAS DE GRAN CANARIA.