



Guía de Instalaciones Deportivas Municipales

ano tenis
ncesto g
bol balon
ción balo
ismo fútb
sala nata
ción atle
ol sala na
ción atle
bol fútb
ca musc
bol 7 vo
ada petar
pádel fútb
vela esca
ano tenis
ncesto g

bol sala na
ción atle
bol fútbol

o fútbol bal
la natación
ción atletismo
fútbol sala
musculación
voleibol
fútbol sala
petanca musc
bol 7 voleib
petanca musc
del fútbol
la escalada
ano tenis
to golf v
balonman
balones
ala natac
to golf

ol 7 voleib
ción atle
ción balor

ieibol fútbol sala natación
atletismo fútbol balonmano tenis
ncesto golf vela escalada petanca
tenis pádel voleibol fútbol
mano tenis balonmano voleibol fútbol
alada petanca atletismo fútbol
atación balonmano escalada petanca
mano tenis balonmano fútbol fútbol sala
alada petanca atletismo fútbol
ieibol fútbol sala natación baloncesto golf
atletismo balonmano tenis pádel fútbol
ncesto balonmano tenis petanca musc
tenis pádel fútbol fútbol
mano tenis voleibol fútbol
alada petanca musculación atletismo
atación baloncesto golf vela escalada
mano tenis pádel fútbol 7

mano tenis
mulación atle
ción balo



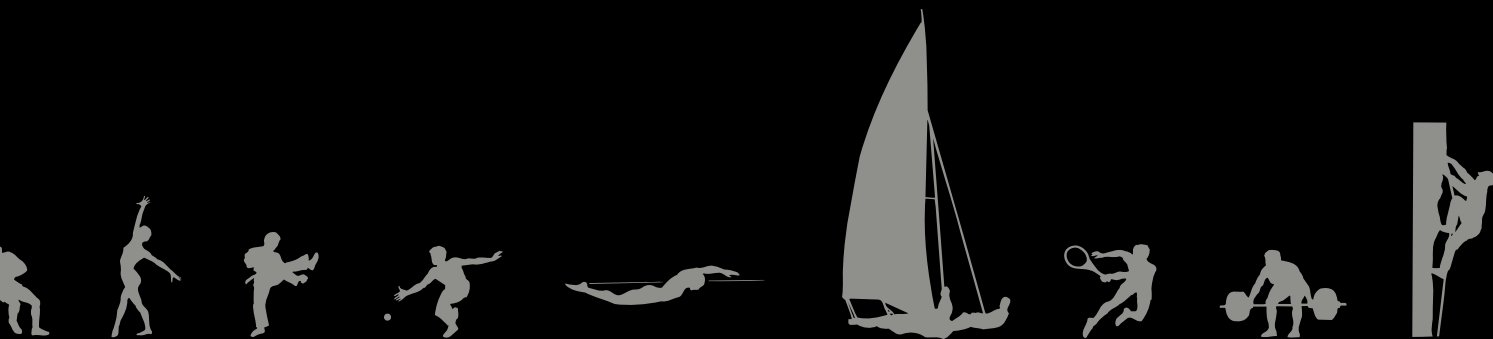

Complejos y Parques Deportivos	12-21
Parque Deportivo Las Rehojas	12-13
Parque Deportivo Vicente López Socas	14-15
Parque Deportivo Las Palmeras Golf	16
Complejo Deportivo Vega de San José	17
Parque Deportivo La Ballena	18
Instalación Deportiva Parque Romano	19
Complejo Deportivo Jinámar	20
Complejo Deportivo Las Edades	21
Pabellones y Pistas Polideportivas	24-41
Polideportivo Jardín de Infancia	24-25
Polideportivo Cuevas Torres	26-27
Polideportivo Eliseo Ojeda	28-29
Polideportivo Juan Beltrán Sierra	30-31
Polideportivo Carlos García San Román	32-33
Polideportivo Obispo Frías	34-35
Polideportivo Rodríguez Monroy	36-37
Polideportivo Tamaraceite	38-39
Polideportivo Porto Pi	40
Polideportivo El Batán	41
Campos de Fútbol	44-71
Campo de Fútbol José V. Sepúlveda	44-45
Campo de Fútbol Hoya de la Plata	46-47
Campo de Fútbol El Batán	48-49
Campo de Fútbol Parque Atlántico	50-51
Campo de Fútbol Las Torres	52-53
Campo de Fútbol Pepe Gonçalvez	54-55
Campo de Fútbol El Pilar	56-57
Campo de Fútbol Juan Guedes	58-59
Campo de Fútbol Las Mesas	60-61
Campo de Fútbol 7 Vega de San José	62-63
Campo de Fútbol Lomo Blanco	64
Campo de Fútbol San Lorenzo	62
Campo de Fútbol Costa Ayala	66
Campo de Fútbol 7 Casablanca III	67
Campo de Fútbol Jorge Pulido (Las Coloradas)	68
Campo de Fútbol Chano Cruz	69
Campos de Fútbol 7 Manuel Naranjo Sosa	70
Campo de Fútbol Marzagán	71
Pistas Deportivas	74-115
Pista Deportiva San Juan	74-75
Pista Deportiva Casablanca I	76-77
Pista Deportiva Vega de San José	78-79
Pista Deportiva de Zárate	80-81
Pistas Deportivas Mata	82-83
Pistas Deportivas Casablanca III	84-85
Pistas Deportivas San Francisco	86-87

Pistas Deportivas Nueva Paterna	88-89
Pistas Deportivas Doctor José Alsó	90-91
Pistas Deportivas Las Torres	92-93
Pistas Deportivas Buenavista	94-95
Pistas Deportivas Tenoya	96-97
Pista Deportiva Lomo Blanco	98
Pista Deportiva República Dominicana	99
Pista Deportiva Infantil San Lorenzo	100
Pista Deportiva Los Giles	101
Pistas Deportivas Cruz de Piedra	102
Pista Deportiva Trasera de Escaleritas	103
Pista Deportiva Tafira Alta	104
Pista Deportiva Tafira Baja	105
Pista Deportiva Hoya Andrea	106
Pista Deportiva Plaza Don Benito	107
Pista Deportiva Parque Infantil Eufemiano Jurado	108
Pista Deportiva Luis Doreste Silva	109
Pista Deportiva La Mayordomía	110
Pista Deportiva Nueva Isleta	111
Pistas Deportivas San Cristóbal	112
Pista Deportiva Siete Palmas	113
Pista Deportiva La Cícer	114
Pista Deportiva Alcalde Ortiz Wiot	115
Piscinas	118-125
Piscina Julio Navarro y Roque Díaz	118-119
Piscina León y Castillo	120-121
Piscina 29 de Abril	122-123
Piscina Las Rehoyas	124-125
Pistas de Tenis	128-131
Pista de Tenis Gran Canaria	128-129
Pista de Tenis Vicente López Socas	130-131
Vela	134-135
Escuela de Vela R.C. Victoria	134-135
Gimnasios	138-139
Gimnasio Doramas	138
Gimnasio de Escaleritas	139
Rocódromos	142-145
Rocódromo de Las Rehoyas	142
Rocódromo de San José	143
Rocódromo del Parque Romano	144
Rocódromo del Parque Juan Pablo II	145
Pistas de Petanca	148-151
Pista de Petanca Florencio Arocha Morales	148-149
Pista de Petanca Cruz de Piedra	150
Pista de Petanca Las Coloradas	151

C0mplejos y Parques Deportivos

Parque Deportivo Las Rehoyas



Ctra. General del Norte
Distrito - Ciudad Alta

Superficie de parcela: 141.560 m²
Superficie aproximada de
espacio deportivo: 14.884,48 m²

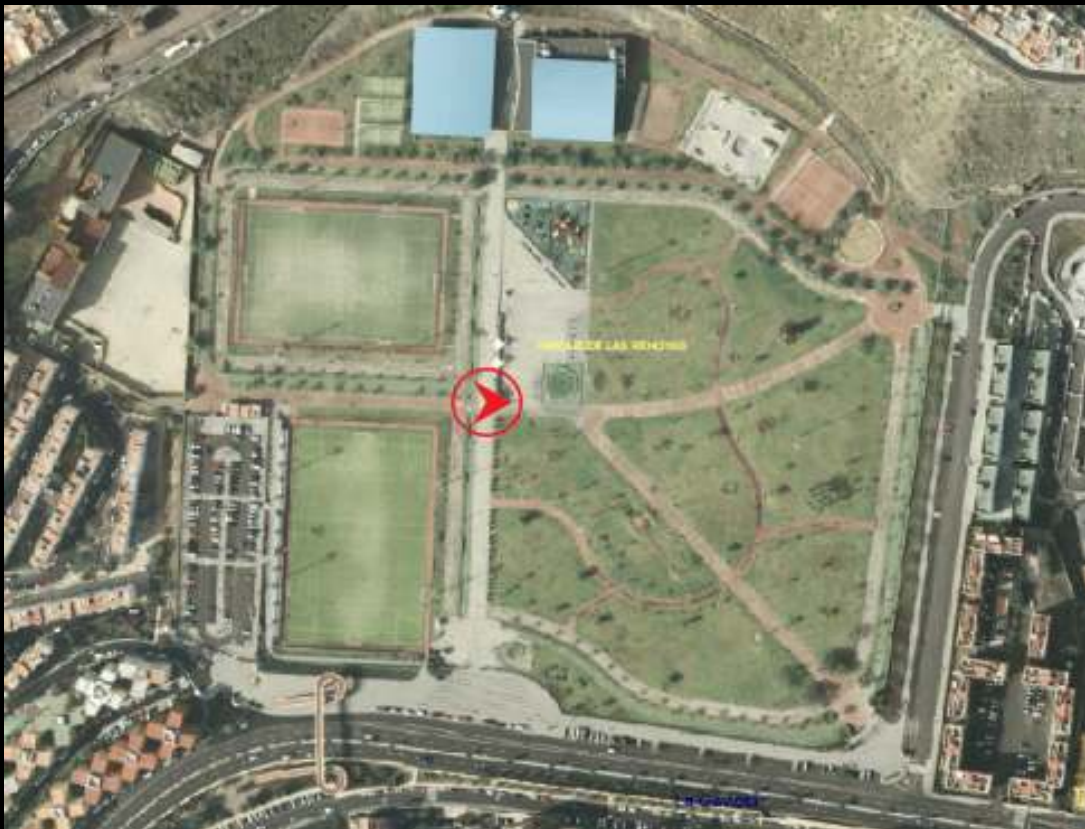

Acceso: Libre. Pabellón mediante contratación / abonados y acceso puntual

Uso: Público

Deportes:

Fútbol: 1

Baloncesto: 1

Fútbol 7: 2

Pádel: 3

Lucha Canaria, Escalada, Atletismo, Skate Park

Pabellón: Fútbol Sala / Balonmano, Voleibol, Sala Musculación, Sala de actividades, Piscina de 25 metros, zona recreativa acuática

Pavimento: Césped artificial, slurry en zona de deportes de exterior, sintético en sala de actividades y arena

Equipamiento:

Porterías de fútbol

Canastas de Baloncesto

Canchas de Pádel

Terrero de Lucha

Pabellón polideportivo equipado para deportes de equipo estándar, Sala de actividades deportivas dirigidas, Piscina y terapias acuáticas equipado completamente, Rocódromo equipado con vías y accesos homologados

Vestuarios: Sí

Servicio para espectadores: Sí

Banquillos: Sí

Graderío: Sí

Iluminación: Sí

Cerramiento: Hormigón y vallas metálicas

Limpieza: Gestión propia en campos de Fútbol y gestión externa en resto

Transporte público: Líneas OB, 8, 9, 30, 80, 81, 82, 90 y 91

Nº Inventario I.M.D.: 28

Título de adquisición: Escritura de segregación

Fecha de adquisición: 29.07.1996

Uso: Deportivo y espacio libre

Superficie del solar: 141.560 m²

Superficie cancha: 12.000 m²

Nº Inventario Patrimonio: 1.000



Complejo Deportivo Vicente López Socas



C/Ortiz de Zárate, s/n
Distrito - Ciudad Alta

Superficie aproximada de
espacio deportivo:

Fútbol 60x100 m.

Fútbol Sala 40x20 m. (47,10x37,20 m.)

Frontenis 30,11x9,90 m. (30x11x14,90 m.)

Terreno (diámetro) 27,90 m.

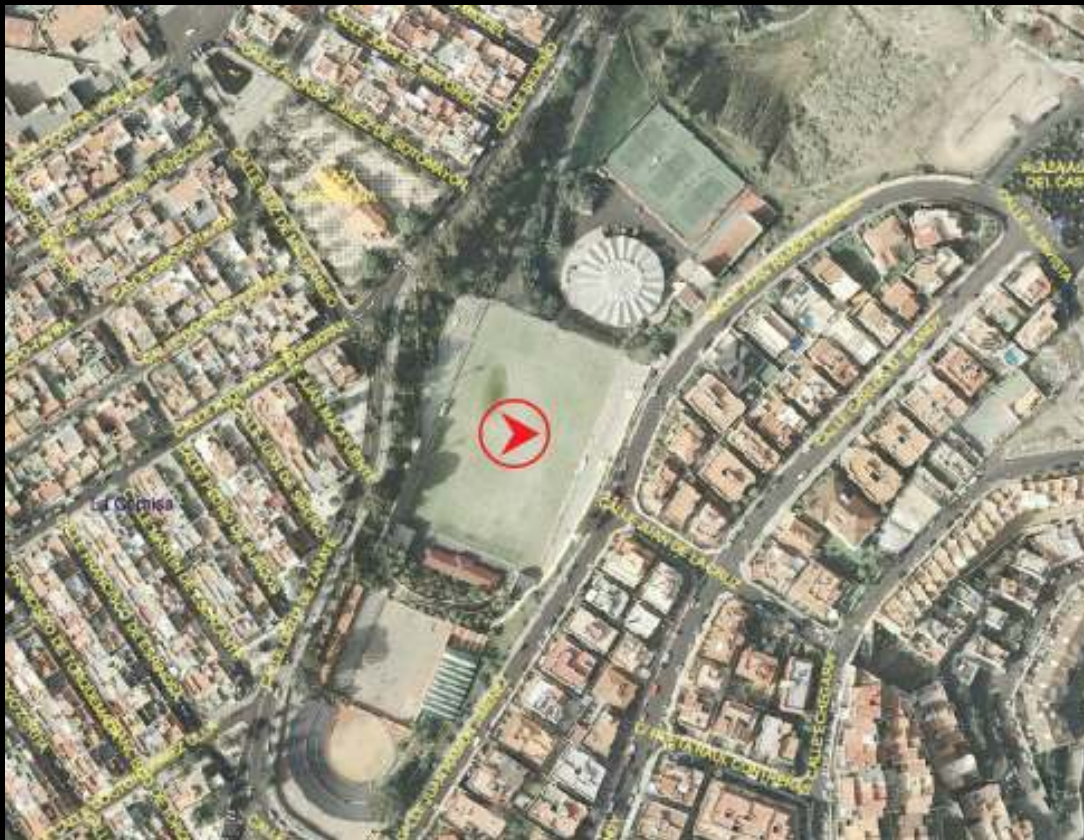

Acceso: Mediante contratación

Uso: Público

Deportes:

Balonmano: 1

Fútbol Sala: 1

Voleibol: 1

Baloncesto

Frontenis, Lucha Canaria, Squash

Pavimento: Césped y cemento en canchas externas

Equipamiento:

Porterías de Fútbol 11

Porterías de Fútbol Sala

Canastas de Baloncesto

Banquillos: Bancos móviles de madera compartidos con Frontenis

Graderío: Sí

Iluminación: Sí

Cerramiento: Hormigón y vallas metálicas

Limpieza: Gestión propia

Transporte público: Líneas 3, 30, 21, OA y OB

Nº Inventario I.M.D.: 38

Título de adquisición: Escritura de adquisición

Fecha de adquisición: 07.12.1961

Fecha de construcción: 01.01.1970

Uso: Complejo deportivo

Superficie del solar: 35.225 m²

Superficie cancha: 5.266 m²

Referencia catastral: 5170 S 7704101-5170 S 7704102

Nº Inventario Patrimonio: 46



Complejo Deportivo Las Palmeras Golf



C/ Barranco de La Ballena, s/n
Distrito - Ciudad Alta

Superficie de parcela: 111.648 m²
Superficie aproximada de
espacio deportivo: 111.648 m²

Acceso: Mediante contratación

Uso: Público

Deportes:

Pádel: 6

Campo de Golf: 1 campo de 18 hoyos

Sala de musculación: 1

Pavimento: Césped natural y Slurry

Equipamiento:

Sala de musculación equipada

Material específico de pádel y golf

Vestuarios: Varios

Banquillos: No

Graderío: No

Iluminación: Torretas de focos

Cerramiento: Valla metálica

Limpieza: Gestión externa

Transporte público: Líneas 44, 46, 31, OB

Nº Inventario I.M.D.: 72

Fecha de adquisición: 2002

Superficie del solar: 111.648 m²

Superficie cancha: 111.648 m²

Nº Inventario Patrimonio: 1.251

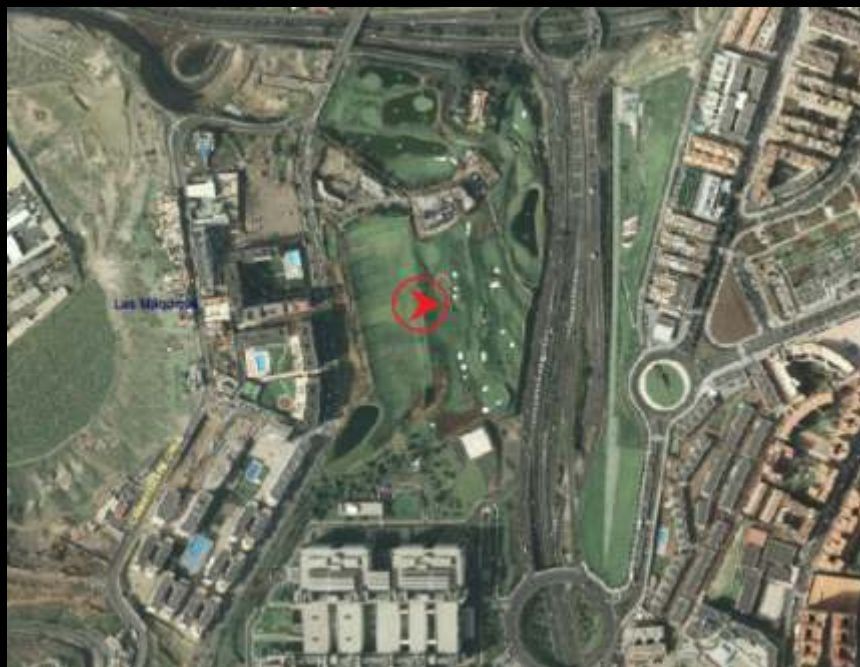

Complejo Deportivo Vega de San José

C/ León, s/n
Distrito - Vegueta/ Cono Sur/Tafira

Superficie de parcela: 3.189 m²
Superficie aproximada de
espacio deportivo: 1.175,31 m²



Acceso: Libre

Uso: Público

Deportes:

Baloncesto 3x3: 1

Atletismo: 1 pista de 3 calles

Mantenimiento físico

Pavimento: Tartán y cemento

Equipamiento:

Boulder

Aparatos de musculación y zona de paseo

Vestuarios: No

Banquillos: No

Graderío: No

Iluminación: 11 focos de iluminación

Cerramiento: No

Limpieza: Gestión externa

Transporte público: Líneas 50, 51, 52, 12 y 9

Nº Inventario I.M.D.: 3

Título de adquisición: Acta de entrega

Fecha de adquisición: 19.12.1996

Superficie del solar: 3.189 m²

Ref. Catastral: 5097 S 9170304

Superficie Cancha: 1.175,25 m²

Superficie espacio libre: 929,31 m²

Nº Inventario Patrimonio: 999

Parque Deportivo La Ballena



Barranco de La Ballena
Distrito - Ciudad Alta

Superficie de parcela: 88.736 m²
Superficie aproximada de
espacio deportivo: 47.200 m²

Acceso: Mediante contratación

Uso: Público

Deportes:

Fútbol: 6

Fútbol 7: 1

Pavimento: Césped artificial

Equipamiento: Porterías de Fútbol

Vestuarios: No

Banquillos: Sí

Graderío: Sí

Iluminación: Sí

Cerramiento: Valla metálica

Limpieza: Gestión externa

Transporte público: Líneas 21, 44 y 31

Nº Inventario I.M.D.: 58

Fecha de adquisición: 2002

Superficie del solar: 88.736 m²

Ref. Catastral: 6898106 DS 5068N

Superficie cancha: 47.200 m²

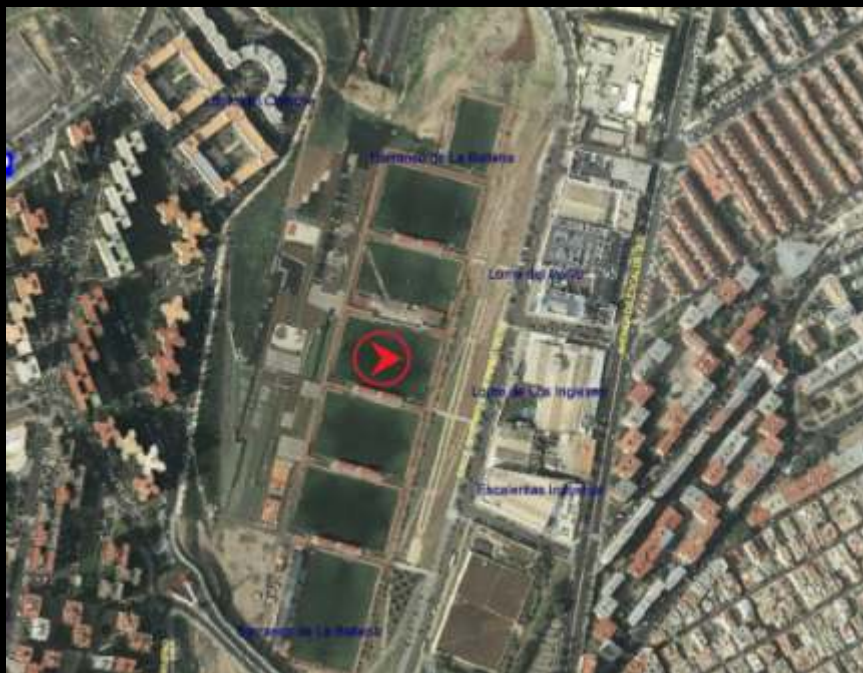



Instalación Deportiva Parque Romano

Avda. José Ramírez Bethencourt, s/n
 Distrito - Centro



Acceso: Libre
 Uso: Público
 Deportes:
 Atletismo, Escalada, Mantenimiento físico
 Pavimento: Arena
 Equipamiento: Aparatos de mantenimiento físico
 Vestuarios: No
 Banquillos: No
 Graderío: No
 Iluminación: Sí
 Cerramiento: No
 Limpieza: Gestión externa

Transporte público: 12, 13, 17, 71 y 72

Nº Inventario I.M.D.: 71

Complejo Deportivo Jinámar



Avda. Las Ramblas de Jinámar
Distrito - Vegueta/ Cono Sur/ Tafira

Superficie de parcela: aprox. 155x80 m.
Superficie aproximada de
espacio deportivo: 104x63 m.

Acceso: Mediante contratación

Uso: Público

Deportes:

Fútbol: 1

Fútbol 7, Pista para correr, Aeromodelismo

Pavimento: Césped

Equipamiento:

2 porterías de Fútbol 11

2 porterías de Fútbol 7

Vestuarios: Varios

Banquillos: Si

Graderío: 13 hileras de gradas

Iluminación: 4 torretas con 7 focos

Cerramiento: Valla metálica y hormigón

Limpieza: Gestión propia

Nº Inventario I.M.D.: 55



Parque Deportivo de Las Edades

C/ Las Ramblas, s/n
Distrito - Vegueta/ Cono Sur/ Tafira

Superficie de parcela: 100x80 m.
Superficie aproximada de
espacio deportivo: no están definidos



Acceso: Libre

Uso: Público

Deportes:

Fútbol Sala

Baloncesto

Balonmano

Atletismo, Mantenimiento físico

Pavimento: Cemento

Equipamiento:

4 porterías de Fútbol Sala / Balonmano

2 canastas Baloncesto

Vestuarios: No

Banquillos: No

Graderío: No

Iluminación: Sí

Cerramiento: No

Limpieza: Gestión externa

Nº Inventario I.M.D.: 56

Superficie cancha: 2.600 m²



Pabellones y Pistas Polideportivas

Polideportivo Jardín de Infancia



C/ Tinguaro, 20
Distrito - Puerto/ Canteras

Superficie aproximada de
espacio deportivo:

Baloncesto (Gimnasio 1):
10,55x21,78 m. (12,20x21,78 m.)

Fútbol 7:
30,10x50,10 m. (35,05x54,85 m.)

Gimnasio 2: 12,17x17,25 m.



Ayuntamiento
de Las Palmas
de Gran Canaria

Acceso: Mediante contratación

Uso: Público

Deportes:

Baloncesto: 1 NR

Fútbol 7: 1

Aerobic, Bailes de salón, G. Mantenimiento, G. Rítmica y Artística, Artes Marciales, Tenis de Mesa,

Bádminton

(NR = No reglamentario)

Pavimento: Césped artificial y suelo sintético

Equipamiento:

Canastas de Baloncesto

Porterías de Fútbol

Espalderas

Vestuarios: Varios

Banquillos: No

Graderío: No

Iluminación:

Focos cenitales

Fútbol: 4 torres de 2 focos

Cerramiento: Hormigón

Limpieza: Gestión propia

Transporte público: Línea 20

Nº Inventario I.M.D.: 19

Título de adquisición: Escritura de compra-venta

Fecha de adquisición: 31.01.1923

Fecha de construcción: 01.01.1950

Superficie del solar: 2.360 m²

Superficie cancha: 1.850 m²

Ref. Catastral: 5184 N 8041101

Nº Inventario Patrimonio: 241



Polideportivo Cuevas Torres



Avenida Parque Central, s/n
Distrito - Ciudad Alta

Superficie de parcela: aprox. 50x27 m.
Superficie aproximada de
espacio deportivo:
Balonmano / Fútbol Sala 40x20 m.
Baloncesto 26x14 m.

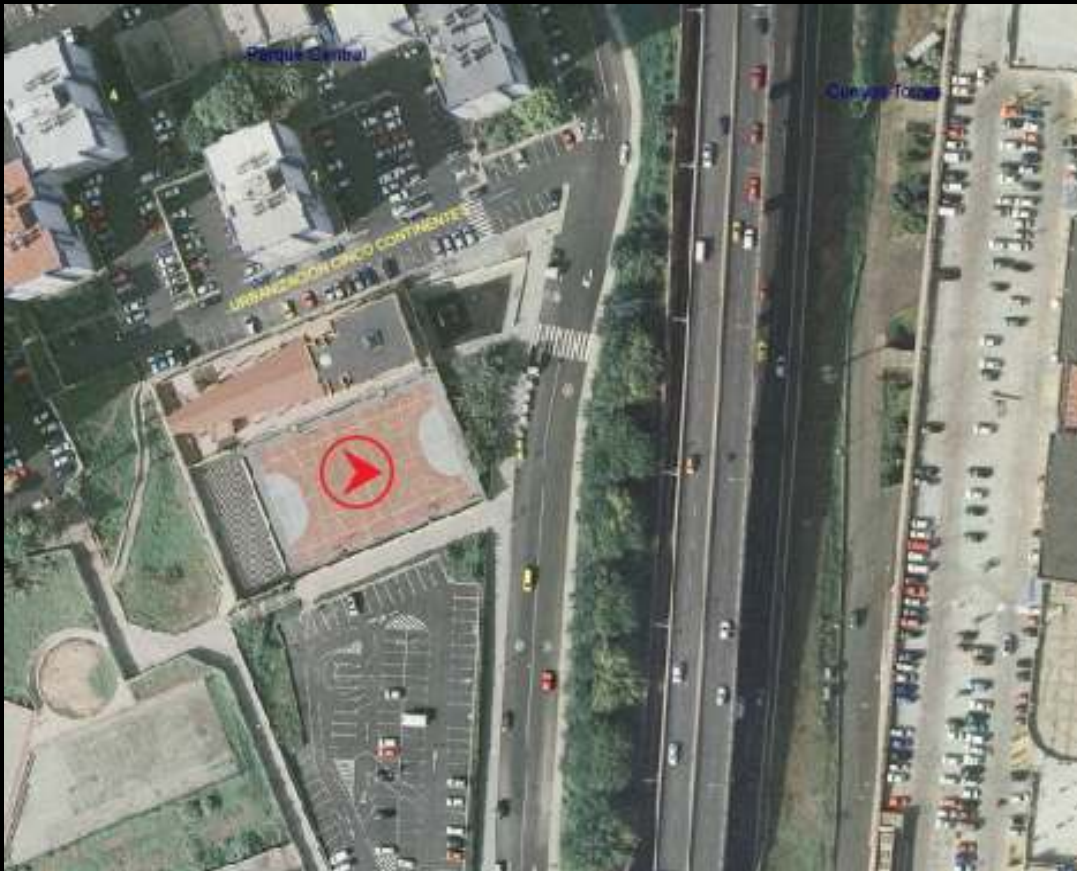

Acceso: Libre
Uso: Público
Deportes:
Baloncesto: 2
Balonmano: 1
Fútbol Sala: 1
Pavimento: Cemento
Equipamiento:
2 porterías de Fútbol Sala
4 canastas de Baloncesto
Vestuarios: No
Banquillos: No
Graderío: En un fondo hay 14 hileras de gradas
Iluminación: 2 focos
Cerramiento: Hormigón y valla metálica
Limpieza: Gestión externa

Transporte público: Líneas 9 y 46

Nº Inventario I.M.D.: 23
Fecha de adquisición: No consta
Uso: Deportivo

Superficie del solar: 1.829 m²
Superficie cancha: 1.120 m²
Ref. Catastral: 5068 S 6484803
Nº Inventario Patrimonio: 1.218



Polideportivo Eliseo Ojeda



C/ Canónigo Azofra del Campo, s/n
Distrito - Ciudad Alta

Superficie de parcela: 2.779 m²



Acceso: Libre
Uso: Público
Deportes:
Balonmano: 3
Baloncesto: 1
Fútbol Sala: 1
Pavimento: Cemento
Equipamiento:
Canastas de Baloncesto
Porterías de Fútbol Sala
Postes de Voleibol
Vestuarios: Varios
Banquillos: No
Graderío: Sí
Iluminación: 6 torretas de focos
Cerramiento: Hormigón y valla metálica
Limpieza: Gestión externa

Transporte público: Líneas 9 y 3

Nº Inventario I.M.D.: 24
Fecha de adquisición: 07.11.1963
Uso: Deportivo

Superficie del solar: 2.215 m²
Superficie cancha: 1.124 m²
Ref. Catastral: 5079 N 7198111
Nº Inventario Patrimonio: 299



Polideportivo Juan Beltrán Sierra



C/ Joaquín Belón, s/n
Distrito - Ciudad Alta

Superficie de parcela: aprox. 50x27 m.
Superficie aproximada de
espacio deportivo:
Balonmano / Fútbol Sala 40x20 m.
Baloncesto 26x14 m.



Acceso: Mediante contratación

Uso: Público

Deportes:

Baloncesto: 2

Balonmano: 1

Fútbol Sala: 1

Voleibol: 1

Pavimento: Parquet

Equipamiento:

2 porterías de Balonmano / Fútbol Sala

4 canchas de Voleibol

4 canastas de Baloncesto

Vestuarios: Varios

Banquillos: No

Graderío: 14 hileras de gradas

Iluminación: Interior

Cerramiento: Hormigón y valla metálica

Limpieza: Gestión propia

Transporte público: Líneas OA, 30, 82 y 91

Nº Inventario I.M.D.: 25

Título de adquisición: Reversión de fecha 14.12.1998

Fecha de adquisición: No consta

Fecha de construcción: 01.01.1985

Uso: Polideportivo cubierto

Superficie del solar: 3.960 m²

Superficie cancha: 1.092 m²

Ref. Catastral: 5078 N 7385308

Nº Inventario Patrimonio: 132



Acceso: Mediante contratación

Uso: Público

Deportes:

Baloncesto: 1

Balonmano: 1

Fútbol Sala: 1

Voleibol: 1

Hockey: Línea, sala, patines, Baloncesto en silla de ruedas, Mantenimiento Físico, Aerobic

Pavimento: Parquet y cemento

Equipamiento:

2 porterías de Fútbol Sala / Balonmano

2 canastas de baloncesto colgantes

6 postes de Voleibol

2 postes de Voleibol exterior

4 porterías de hockey

Vestuarios: Varios

Banquillos: Sí

Graderío: Estructura metálica

Iluminación: Focos cenitales y fluorescentes

Cerramiento: Hormigón y vallas metálicas

Limpieza: Gestión propia

Transporte público: Líneas 3, 30, 35 y 83

Nº Inventario I.M.D.: 27

Título de adquisición: Escritura de compra-venta

Fecha de adquisición: 22.11.1956

Fecha de construcción: 01.01.1970

Acuerdo: Pleno 30.08.1970

Destino: Deportivo

Uso: Complejo Deportivo

Superficie del solar: 3.875 m²

Superficie cancha: 400 m²

Ref. Catastral: 5089 S 8093901

Nº Inventario Patrimonio: 59



Polideportivo Obispo Frías



C/ Juan Rodríguez Quegles, 26-28
Distrito - Ciudad Alta

Superficie aproximada de
espacio deportivo: 40x20 m.



Acceso: Mediante contratación

Uso: Público

Deportes:

Baloncesto: 1

Balonmano: 1

Fútbol Sala: 1

Pavimento: Sintético

Equipamiento:

Porterías de Fútbol Sala

Canastas de Baloncesto

Vestuarios: Varios

Banquillos: 4 bancos de madera

Graderío: Sí

Iluminación: Luz cenital

Cerramiento: Hormigón

Limpieza: Gestión propia

Transporte público: Líneas 3, 30, 11, 22 y 9

Nº Inventario I.M.D.: 40

Título de adquisición: Escritura de división material previa segregación

Fecha de adquisición: 15.12.1955

Fecha de construcción: 01.01.1974

Acuerdo: Pleno 01.09.1955

Destino: Deportivo

Uso: Polideportivo cubierto

Superficie del solar: 1.464 m²

Superficie cancha: 800 m²

Referencia catastral: 5079 N 7298901

Nº Inventario Patrimonio: 80



Polideportivo Rodríguez Monroy



C/ Deán Rodríguez Bolaños, 25
Distrito - Ciudad Alta

Superficie aproximada de
espacio deportivo:

- 26,8x14,5 m.
- 25,65x11,10 m.
- 20,5x12,5 m.





Acceso: Mediante contratación

Uso: Público

Deportes:

Baloncesto: 2

Fútbol Sala

Minibasket

Pavimento: Cemento

Equipamiento:

Canastas de Baloncesto

Porterías de Fútbol Sala

Vestuarios: No

Banquillos: No

Graderío: No

Iluminación: 2 focos

Cerramiento: Hormigón y valla metálica

Limpieza: Gestión externa

Transporte público: Líneas 11, 22, 9, OA, 21, 31, 3 y 30

Nº Inventario I.M.D.: 42

Título de adquisición: Escritura de agrupación de fincas

Fecha de adquisición: 21.08.1962

Fecha de construcción: 01.01.1963

Acuerdo: Pleno Extraordinario 14.06.1963

Destino: Patio de viviendas - Deportivo

Uso: Deportivo

Superficie del solar: 2.779 m²

Ref. Catastral: 5079 7096615

Superficie Cancha: 1.260 m²

Nº Inventario Patrimonio: 300



Polideportivo Tamaraceite



C/ San Gabriel, 11
Distrito - Tamaraceite/ San Lorenzo

Superficie aproximada de espacio deportivo:

- Gimnasio 20,3x 12,5 m.
- Cancha polideportiva 40x20 m.

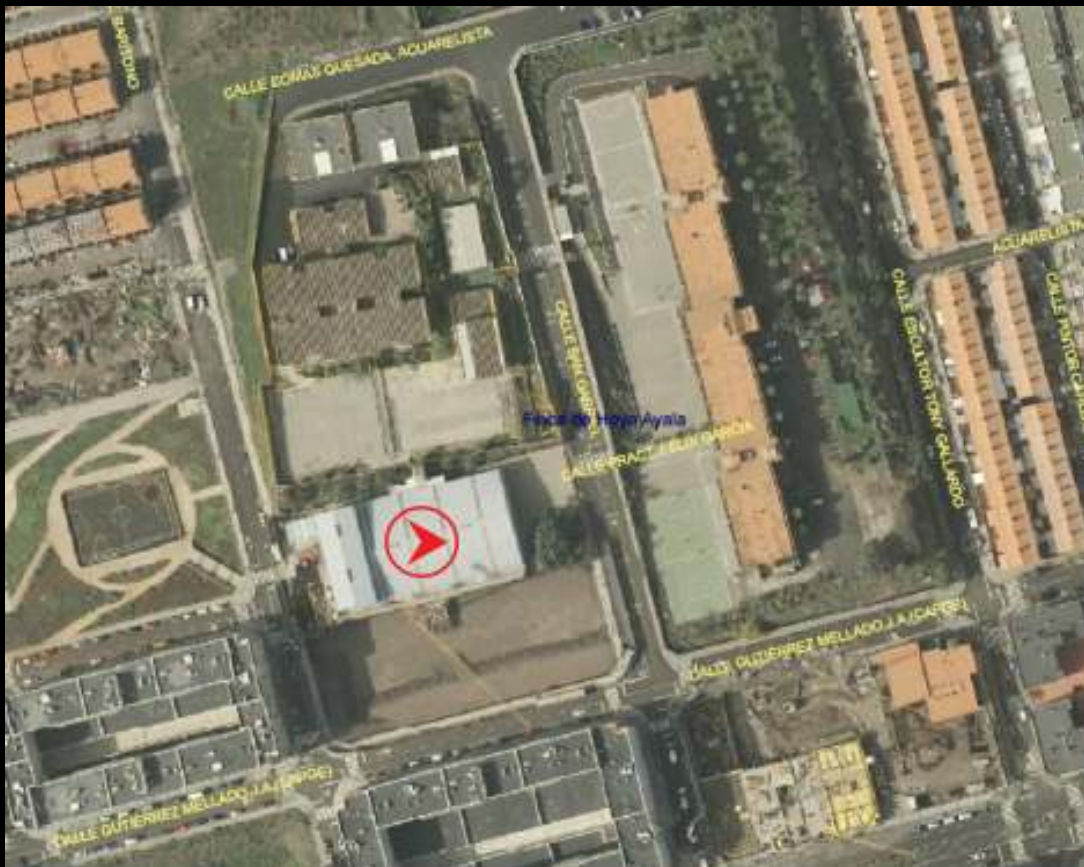

Acceso: Mediante contratación

Uso: Público

Deportes:

Baloncesto: 1

Balonmano: 1

Fútbol Sala: 1

Artes Marciales, Gimnasia rítmica

Pavimento: Sintético

Equipamiento:

Porterías Fútbol Sala

Canastas Baloncesto

Vestuarios: Varios

Banquillos: Sí

Graderío: Sí

Iluminación: Focos cenitales

Cerramiento: Hormigón

Limpieza: Gestión propia

Transporte público: Líneas 44, 45, 46 y 47

Nº Inventario I.M.D.: 47

Título de adquisición: Escritura de compra-venta

Fecha de adquisición: 24.12.1966

Fecha de construcción: 01.01.1977

Acuerdo: Pleno 01.12.1966

Destino: Servicios Municipales, entre otros, deportivo

Uso: Polideportivo

Superficie del solar: 5.717 m²

Ref. Catastral: 5038 S 3282901

Superficie Cancha: 80 m²

Nº Inventario Patrimonio: 109



Polideportivo Porto Pi



C/ Guanaben, s/n
Distrito - Puerto/ Canteras

Superficie de parcela: 4.220 m²
Superficie aproximada de
espacio deportivo: 2.600 m²

Acceso: Mediante contratación

Uso: Público

Deportes:

Baloncesto: 1

Fútbol 7: 1

Pavimento: Césped artificial y Slurry

Equipamiento:

2 porterías de Fútbol

2 canastas de Baloncesto

Vestuarios: Varios

Banquillos: 2 banquetillos

Graderío: No

Iluminación: 6 torretas de focos

Cerramiento: Vallas metálicas

Limpieza: Gestión propia

Transporte público: Líneas 41 y 20

Nº Inventario I.M.D.: 62

Fecha de adquisición: 2001

Superficie del solar: 4.220 m²

Ref. Catastral: 8841101DS5184S

Superficie cancha: 2.600 m²

Nº Inventario Patrimonio: 275

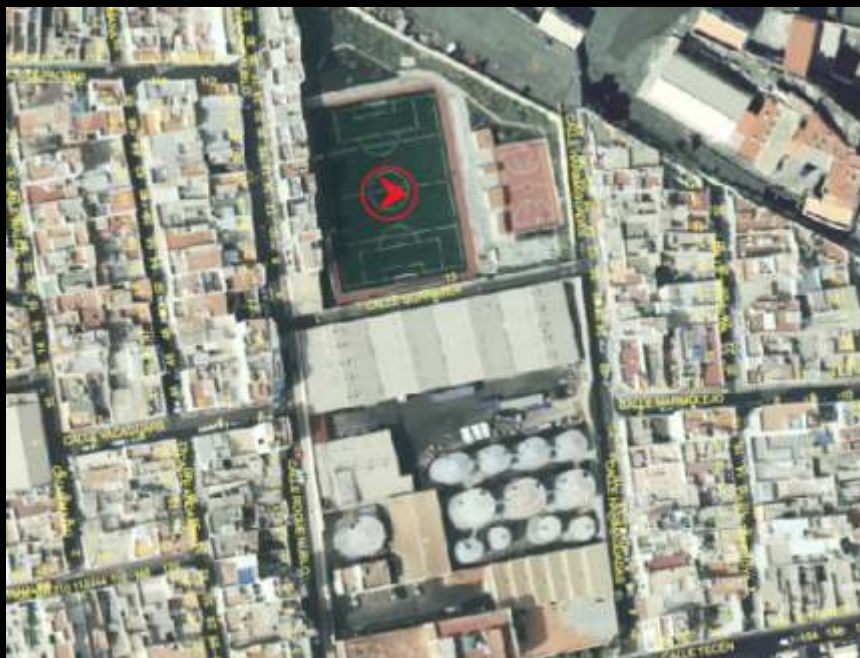

Polideportivo El Batán



C/ Severo Ochoa, s/n
Distrito I - Vegueta/ Cono Sur/ Tafira

Superficie de parcela: 4.447,84 m²

Superficie aproximada de
espacio deportivo: 3.250 m²



Acceso: Mediante contratación

Uso: Público

Deportes:

Baloncesto: 1

Fútbol Sala / Balonmano: 1

Voleibol: 1

Musculación

Pavimento: Linóleo

Equipamiento:

2 canastas de Baloncesto colgantes

6 postes de Voleibol

2 porterías de Fútbol Sala / Balonmano

Vestuarios: Varios

Banquillos: 2 banquetillos

Graderío: Sí

Iluminación: Interna

Cerramiento: Hormigón

Limpieza: Gestión propia

Transporte público: Líneas 70 y 72

Nº Inventario I.M.D.: 65

Fecha de adquisición: 2001

Superficie del solar: 4.447, 84 m²

Ref. Catastral: 7974701DS5077S

Superficie cancha: 3.250 m²

Nº Inventario Patrimonio: 1.371

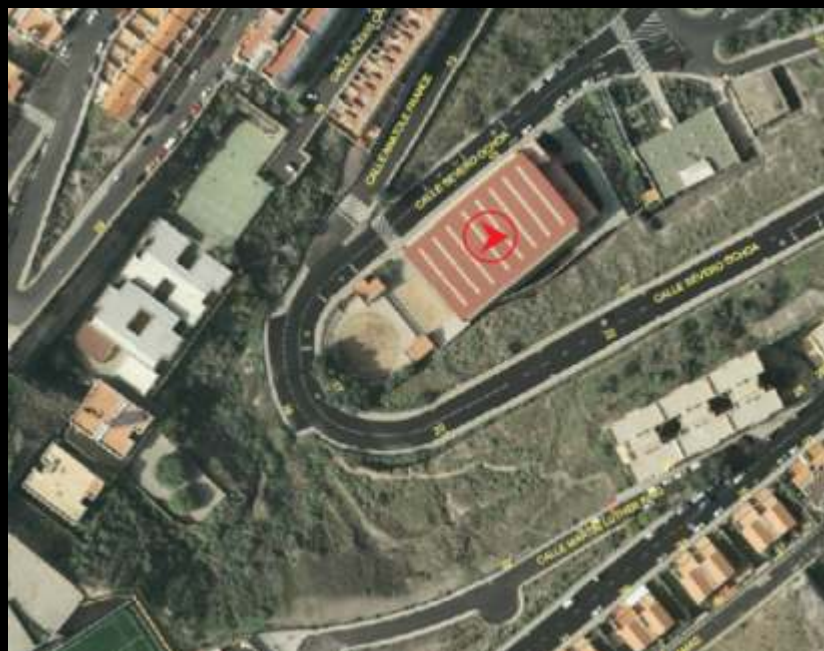

Campos de Fútbol

Campo de Fútbol José V. Sepúlveda

(Complejo Barranco de Gonzalo)



Avda. Pedro Hidalgo, s/n
Distrito - Vegueta/ Cono Sur/ Tafira

Superficie de parcela: aprox. 130x65 m.
Superficie aproximada de
espacio deportivo: 103 x 60 m.



Acceso: Mediante contratación

Uso: Público

Deportes:

Fútbol 11

Fútbol 7

Pavimento: Césped artificial

Equipamiento:

2 porterías de Fútbol 11

4 porterías de Fútbol 7

Vestuarios: Sí

Banquillos: Sí

Graderío: 4 hileras de gradas en el lateral norte

Iluminación: 4 torretas con 6 focos, una en cada esquina

Cerramiento: Valla metálica

Limpieza: Gestión externa

Transporte público: Línea 52

Nº Inventario I.M.D.: 4

Título de adquisición: Escritura de compraventa

Fecha de construcción: 01.01.1980

Fecha de adquisición: 21.06.1977

Localización en el P.G.O.: RS-26R

Superficie del solar: 60.789,71 m²

Ref. Catastral: 50 D 6/161

Superficie Cancha: 6.000 m²

Nº Inventario Patrimonio: 89



Campo de Fútbol Hoya de La Plata



C/ Candelaria de León
Distrito - Vegueta/ Cono Sur/ Tafira

Superficie de parcela: aprox. 130x65 m.
Superficie aproximada de
espacio deportivo: 100x59 m.



Acceso: Mediante contratación

Uso: Público

Deportes:

Fútbol 11

Fútbol 7

Pavimento: Césped artificial

Equipamiento:

2 porterías de Fútbol 11

4 porterías de Fútbol 7

Vestuarios: Sí

Banquillos: Sí

Graderío: 3 hileras de gradas de cemento en un extremo del lateral sur

Iluminación: 4 torretas con 6 focos

Cerramiento: Muro de hormigón y valla metálica

Limpieza: Gestión propia

Transporte público: Línea 12

Nº Inventario I.M.D.: 6

Título de adquisición: Escritura de compra-venta

Fecha de construcción: 10.01.1980

Fecha de adquisición: 21.06.1977

Superficie del solar: 60.783,71 m²

Ref. Catastral: 50 D 6/161

Superficie Cancha: 6.000 m²

Nº Inventario Patrimonio: 89



Campo de Fútbol El Batán



C/ Severo Ochoa, s/n
Distrito - Vegueta/ Cono Sur/ Tafira

Superficie de parcela: aprox. 125x70 m.
Superficie aproximada de
espacio deportivo: 91x63 m.



Acceso: Mediante contratación

Uso: Público

Deportes:

Fútbol 11

Fútbol 7

Pavimento: Césped artificial

Equipamiento:

2 porterías de Fútbol 11

4 porterías de Fútbol 7

Vestuarios: Sí

Banquillos: Sí

Graderío: No

Iluminación: 4 torretas con 6 focos

Cerramiento: Hormigón y valla metálica

Limpieza: Gestión propia

Transporte público: Líneas 70 y 72

Nº Inventario I.M.D.: 7

Título de adquisición: Cesión urbanística obligatoria

Fecha de adquisición: Plan parcial 28.01.1994

Localización en el P.G.O.: RS-21Q

Superficie del solar: 19.100 m²

Ref. Catastral: 5077 N 7772706

Superficie Cancha: 6.000 m²

Nº Inventario Patrimonio: 1.023



Campo de Fútbol Parque Atlántico



C/ Alférez Provisional, s/n
Distrito - Ciudad Alta

Superficie de parcela: 9.582 m²
Superficie aproximada de
espacio deportivo: 100x66 m.



Acceso: Mediante contratación

Uso: Público

Deportes:

Fútbol 11

Fútbol 7

Pavimento: Césped artificial

Equipamiento:

2 porterías de Fútbol 11

4 porterías de Fútbol 7

Vestuarios: Sí

Banquillos: Sí

Graderío: 3 hileras de gradas en lateral norte

Iluminación: 4 torretas con focos

Cerramiento: Hormigón y valla metálica

Limpieza: Gestión propia

Transporte público: Líneas 35, 11, 90 y 46

Nº Inventario I.M.D.: 81

Fecha de construcción: 03.03.1992

Uso: Deportivo

Superficie del solar: 9.582 m²

Superficie cancha: 6.600 m²

Referencia catastral: 5069 N NO CAT.

Nº Inventario Patrimonio: 876



Campo de Fútbol Las Torres



Barrio Las Torres
Distrito - Ciudad Alta

Superficie de parcela: 4.293 m²
Superficie aproximada de
espacio deportivo: 93x64 m.

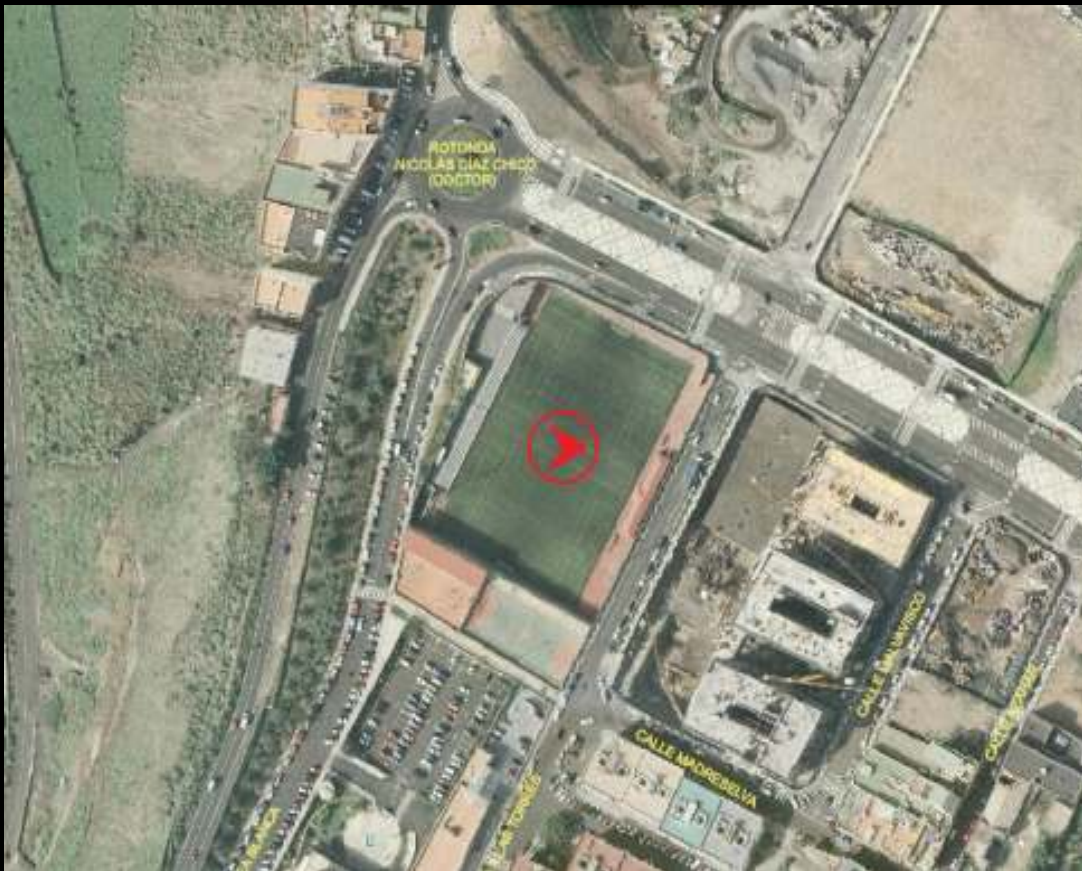

Acceso: Mediante contratación

Uso: Público

Deportes:

Fútbol 11

Fútbol 7

Pavimento: Césped artificial

Equipamiento:

2 porterías de Fútbol 11

4 porterías de Fútbol 7

Vestuarios: Sí

Banquillos: Sí

Graderío: Sí

Iluminación: 4 torretas con 6 focos

Cerramiento: Hormigón y valla metálica

Limpieza: Gestión propia

Transporte público: Líneas 35 y 45

Nº Inventario I.M.D.: 35

Título de adquisición: Escritura de segregación de finca y adjudicaciones

Fecha de adquisición: 08.05.1991

Acuerdo: Pleno 22.03.1991

Destino: Ejecución Plan Parcial. Equipamiento deportivo

Uso: Deportivo

Superficie del solar: 4.860 m²

Superficie cancha: 4.293 m²

Referencia catastral: 5059 N 5395901

Nº Inventario Patrimonio: 212



Acceso: Mediante contratación

Uso: Público

Deportes:

Fútbol 11

Pavimento: Césped artificial

Equipamiento:

2 porterías de Fútbol 11

Vestuarios: Sí

Banquillos: Sí

Graderío: Sí

Iluminación: 4 torretas de focos

Cerramiento: Hormigón y valla metálica

Limpieza: Gestión propia

Transporte público: Líneas 3, 30, 21 y OB

Nº Inventario I.M.D.: 39

Título de adquisición: Escritura de segregación y cesión gratuita

Fecha de adquisición: 29.10.1982

Fecha de construcción: 01.01.1970

Acuerdo: Pleno 29.07.1981

Destino: Zonas verdes, deportivas, aparcamientos y equipamientos

Uso: Complejo deportivo

Superficie del solar: 16.055 m²

Superficie cancha: 6.489 m²

Referencia catastral: 5170 S7002601

Nº Inventario Patrimonio: 47



Campo de Fútbol El Pilar



C/Virgen del Pilar
Distrito - Ciudad Alta

Superficie de parcela: aprox. 100x80 m.
Superficie aproximada de
espacio deportivo: 94x65 m.



Acceso: Mediante contratación

Uso: Público

Deportes:

Fútbol 11

Pavimento: Tierra

Equipamiento:

2 porterías de Fútbol 11

2 porterías de Fútbol 7

Vestuarios: Sí

Banquillos: Sí

Graderío: Sí

Iluminación: 2 Postes con focos

Cerramiento: Valla metálica

Limpieza: Gestión externa

Transporte público: Líneas 90, 11, 21 y 46

Nº Inventario I.M.D.: 31

Título de adquisición: Escritura de cesión obligatoria

Fecha de adquisición: 01.12.1995

Acuerdo: Pleno 28.04.1995

Destino: Deportivo

Superficie del solar: 6.110 m²

Superficie cancha: 5.351 m²

Referencia catastral: 5069 N NO CAT.

Nº Inventario Patrimonio: 1.097



Acceso: Mediante contratación

Uso: Público

Deportes:

Fútbol 11

Fútbol 7

Pavimento: Césped

Equipamiento:

2 porterías de Fútbol 11

4 porterías de Fútbol 7

Vestuarios: Sí

Banquillos: Sí

Graderío: De cemento en el lateral este, 9 hileras de gradas

Iluminación: 4 torretas con 9 focos cada una

Cerramiento: Hormigón y valla metálica

Limpieza: Gestión propia

Transporte público: Líneas 47, 44, 45 y 46

Nº Inventario I.M.D.: 46

Título de adquisición: Escritura de compra-venta

Fecha de adquisición: 27.12.1966

Fecha de construcción: 1970

Acuerdo: Pleno 01.01.1966

Destino: Campo de deportes

Uso: Campo de Fútbol

Superficie del solar: 12.607,30 m²

Ref. Catastral: 3282901

Superficie Cancha: 6.000 m²

Nº Inventario Patrimonio: 71



Acceso: Mediante contratación

Uso: Público

Deportes:

Fútbol 11

Fútbol 7

Pavimento: Césped

Equipamiento:

2 porterías de Fútbol 11

4 porterías de Fútbol 7

Vestuarios: Sí

Banquillos: Sí

Graderío: 1 módulo de gradas supletorias de 5 hileras por 5 metros de ancho

Iluminación: 4 torretas con 6 focos

Cerramiento: Hormigón y valla metálica

Limpieza: Gestión externa

Nº Inventario I.M.D.: 48

Título de adquisición: Contrato de compra-venta

Fecha de adquisición: 23.04.1987

Acuerdo: Pleno Extraordinario 31.10.1986

Uso: Campo de Fútbol

Superficie del solar: 10.864 m²

Ref. Catastral: 5018 S NO CAT

Superficie Cancha: 4.500 m²

Nº Inventario Patrimonio: 129



Campo de Fútbol 7 Vega de San José



C/ Málaga, s/n
Distrito - Vegueta/ Cono Sur/ Tafira

Superficie de parcela: 3.189 m²
Superficie aproximada de
espacio deportivo: 1.175,31 m²



Acceso: Mediante contratación

Uso: Público

Deportes:

Fútbol 7: 1

Pavimento: Césped artificial

Equipamiento:

2 porterías de Fútbol 7

Vestuarios: Sí

Banquillos: Sí

Graderío: 4 hileras de gradas

Iluminación: 11 focos de iluminación

Cerramiento: Hormigón y valla metálica

Limpieza: Gestión propia

Transporte público: Líneas 50, 51, 52, 12 y 9

Nº Inventario I.M.D.: 3

Título de adquisición: Acta de entrega

Fecha de adquisición: 19.12.1996

Superficie del solar: 3.189 m²

Ref. Catastral: 5097 S 9170304

Superficie Cancha: 1.175,25 m²

Superficie espacio libre: 929,31 m²

Nº Inventario Patrimonio: 999



Campo de Fútbol Lomo Blanco



C/ Ana María de Margenat, 24D
Distrito - Vegueta/ Cono Sur/ Tafira

Superficie de parcela: aprox. 112x91 m.
Superficie aproximada de espacio deportivo:
- Fútbol 91x47,4 m.
- Fútbol 7 65x42 m.

Acceso: Mediante contratación

Uso: Público

Deportes:

Fútbol 11

Pavimento: Tierra

Equipamiento: 2 porterías de Fútbol 11

Vestuarios: No

Banquillos: Sí

Graderío: 4 hileras de gradas

Iluminación: 4 torretas con 4 focos

Cerramiento: Vallas metálicas

Limpieza: Gestión externa

Nº Inventario I.M.D.: 52

Título de adquisición: Escritura de segregación y donación

Fecha de adquisición: 09.06.1978

Acuerdo: Pleno 27.01.1977

Uso: Deportivo

Superficie del solar: 6.697 m²

Superficie cancha: 6.000 m²

Ref. Catastral: 5066 N 6464501

Nº Inventario Patrimonio: 277



Campo de Fútbol San Lorenzo

C/ Presa de Martín. Hoya Ponce
Distrito - Tamaraceite/ San Lorenzo

Superficie de parcela: 157.000 m²
Superficie aproximada de
espacio deportivo: 97x64 m.



Acceso: Mediante contratación

Uso: Público

Deportes:

Fútbol 11

Pavimento: Tierra

Equipamiento: 2 porterías de Fútbol 11

Vestuarios: Sí

Banquillos: Sí

Graderío: No

Iluminación: 4 torretas de focos

Cerramiento: No

Limpieza: Gestión externa

Nº Inventario I.M.D.: 49

Título de adquisición: Escritura de
compra-venta

Fecha de adquisición: 07.09.1982

Superficie del solar: 157.000 m²

Ref. Catastral: 50 C 10/415

Superficie cancha: 6.000 m²

Nº Inventario Patrimonio: 108

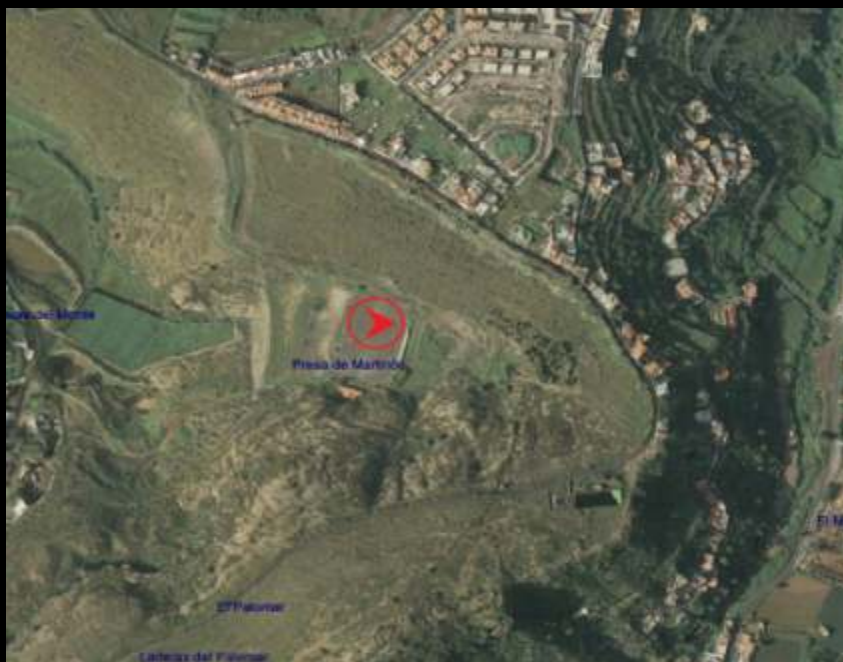

Campo de Fútbol Costa Ayala



C/ Mar Mediterráneo, 2
Distrito - Tamaraceite / San Lorenzo

Superficie de parcela: 7.057,85 m²
Superficie aproximada de
espacio deportivo: 5.600 m²

Acceso: Mediante contratación

Uso: Público

Deportes:

Fútbol 11

Fútbol 7

Pavimento: Césped artificial

Equipamiento:

2 porterías de Fútbol 11

4 porterías de Fútbol 7

Vestuarios: Sí

Banquillos: Sí

Graderío: Sí

Iluminación: 4 torretas de focos

Cerramiento: Hormigón y valla metálica

Limpieza: Gestión propia

Nº Inventario I.M.D.: 70

Fecha de adquisición: 2002

Superficie del solar: 7.057 m²

Ref. Catastral: 2921315DS5122S

Superficie cancha: 5.600 m²

Nº Inventario Patrimonio: 41



Campo de Fútbol 7 Casablanca III

C/ Pino Apolinario, s/n
Distrito - Centro

Superficie de parcela: 4.000 m²
Superficie aproximada de
espacio deportivo: 2.750 m²



Acceso: Mediante contratación

Uso: Público

Deportes:

Fútbol 7

Pavimento: Césped artificial

Equipamiento: 2 porterías de Fútbol 7

Vestuarios: Sí

Banquillos: Sí

Graderío: Sí

Iluminación: 4 torretas de focos

Cerramiento: Valla metálica

Limpieza: Gestión propia

Transporte público: Líneas 8 y 81

Nº Inventario I.M.D.: 73

Fecha de adquisición: 2000

Superficie del solar: 4.000 m²

Ref. Catastral: 6574202DS5077N-

6574203SA5067N

Superficie cancha: 2.750 m²

Nº Inventario Patrimonio: 1.198

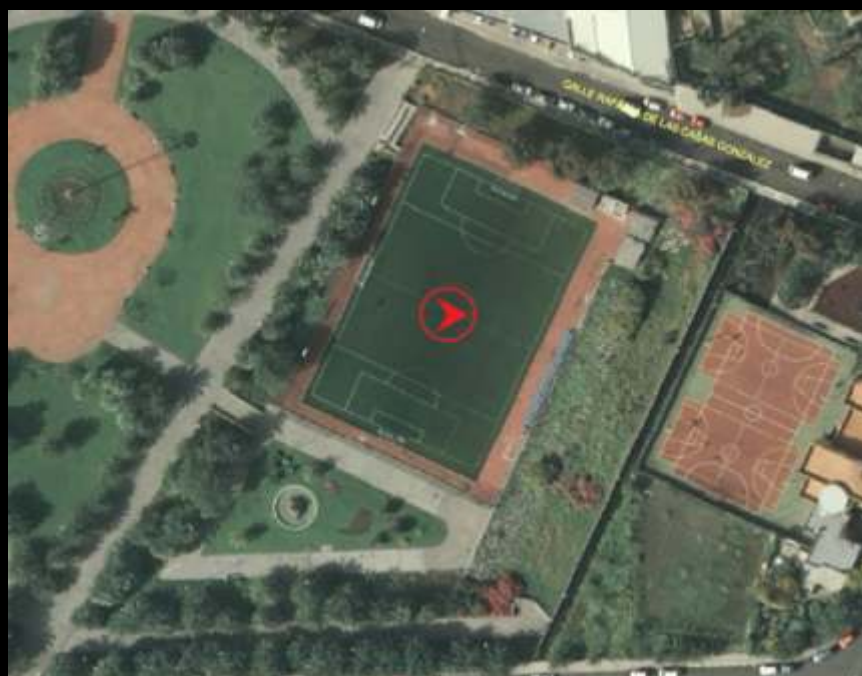

Campo de Fútbol Jorge Pulido (Las Coloradas)



C/ Avda. Semana de la Pasión, 13
Distrito I - Puerto / Canteras

Superficie de parcela: 9.134 m²
Superficie aproximada de
espacio deportivo: 6.980 m²

Acceso: Mediante contratación

Uso: Público

Deportes:

Fútbol 11

Pavimento: Césped artificial

Equipamiento: 2 porterías de Fútbol 11

Vestuarios: Sí

Banquillos: Sí

Graderío: 6 hileras de gradas

Iluminación: 4 torretas de 6 focos

Cerramiento: Hormigón

Limpieza: Gestión propia

Transporte público: Línea 41

Nº Inventario I.M.D.: 74

Fecha de adquisición: 1977

Superficie del solar: 9.134 m²

Ref. Catastral: 7552101DS5175S

Superficie cancha: 6.980 m²

Nº Inventario Patrimonio: 1.224

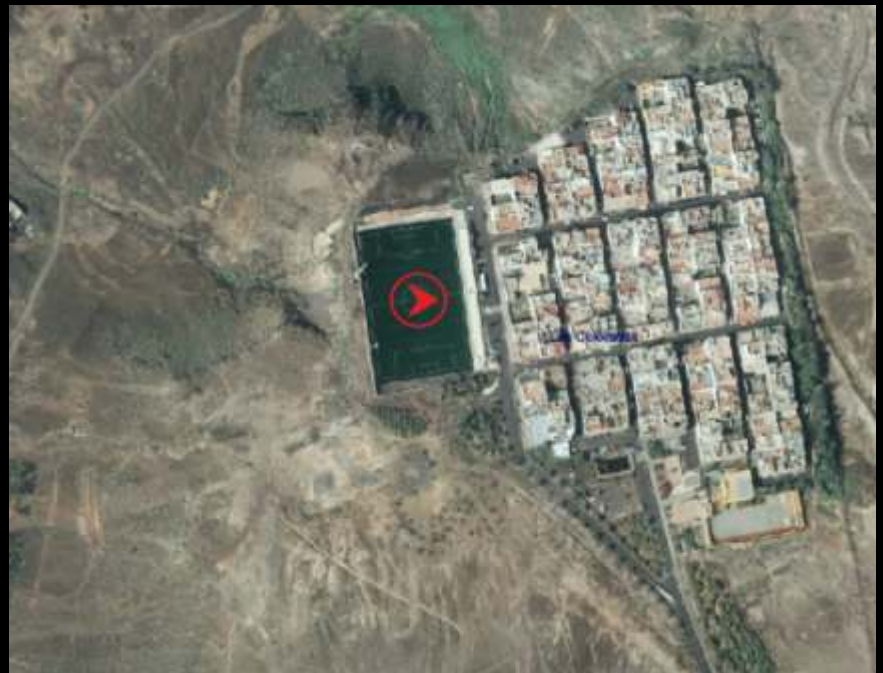

Campo de Fútbol Chano Cruz

C/ Paseo de San José, s/n
Distrito I -Vegueta/ Cono Sur/ Tafira

Superficie de parcela: 7.940 m²
Superficie aproximada de
espacio deportivo: 6.870 m²



Acceso: Mediante contratación

Uso: Público

Deportes:

Fútbol 11

Fútbol 7

Pavimento: Césped artificial

Equipamiento:

2 porterías de Fútbol

4 porterías de Fútbol 7

Vestuarios: Sí

Banquillos: Sí

Graderío: Sí

Iluminación: 4 torretas de focos

Cerramiento: Valla metálica y hormigón

Limpieza: Gestión propia

Transporte público: Líneas 9, 12, 13 y 55

Nº Inventario I.M.D.: 75

Fecha de adquisición: 1977

Superficie del solar: 7.940 m²

Ref. Catastral: 9075701Ds5097S

Superficie cancha: 6.870 m²

Nº Inventario Patrimonio: 1.374

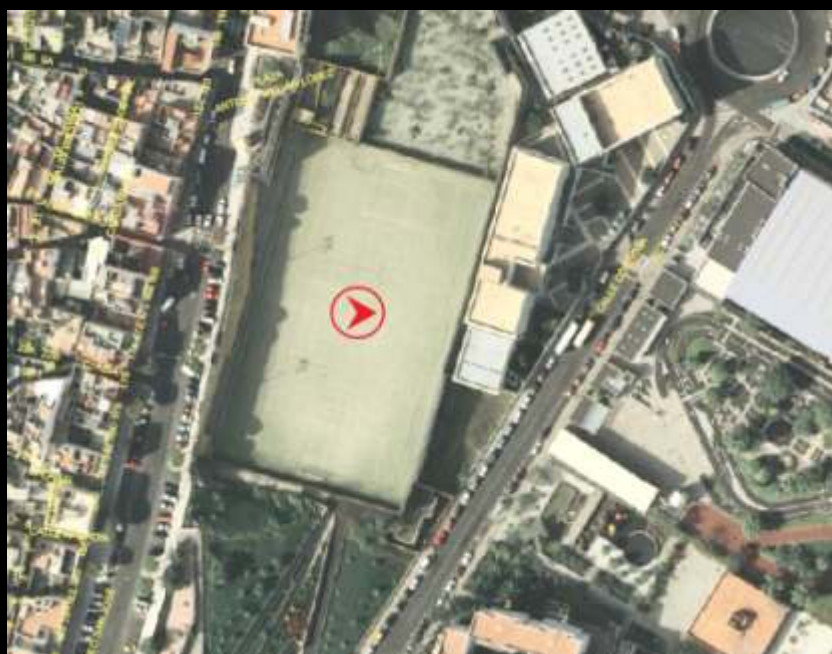

Campos de Fútbol 7 Manuel Naranjo Sosa



Frente al C.C. Las Arenas
Distrito - Puerto/ Canteras

Superficie de parcela: 8.160,49 m²
Superficie aprox. de
espacio deportivo: 3.650 m²

Acceso: Mediante contratación

Uso: Público

Deportes:

Fútbol 7

Pavimento: Césped artificial

Equipamiento: 4 porterías de Fútbol 7

Vestuarios: Sí

Banquillos: Sí

Graderío: 2 hileras de graderío

Iluminación:

4 torretas, campo A

2 torretas de 5 focos, campo B

2 torretas de 6 focos

Cerramiento: Hormigón y valla metálica

Limpieza: Gestión propia

Transporte público: Líneas 31, 47 y 17

Nº Inventario I.M.D.: 64

Fecha de adquisición: 2000

Superficie del solar: 8.162,49 m²

Superficie cancha: 3.250 m²

Nº Inventario Patrimonio: 1.394



Campo de Fútbol Marzagán

C/Marzagán, s/n
Distrito - Vegueta/ Cono Sur/ Tafira

Superficie de parcela: 7.669 m²
Superficie aproximada de
espacio deportivo: 5.880 m²



Acceso: Mediante contratación

Uso: Público

Deportes:

Fútbol 11

Fútbol 7

Pavimento: Césped artificial

Equipamiento:

2 porterías de Fútbol 11

4 porterías de Fútbol 7

Vestuarios: Sí

Banquillos: Sí

Graderío: Sí

Iluminación: 4 torretas de focos

Cerramiento: Valla metálica

Limpieza: Gestión propia

Nº Inventario I.M.D.: 77

Fecha de adquisición: 2005

Superficie del solar: 7.669 m²

Superficie cancha: 5.880 m²

Nº Inventario Patrimonio: 1.536

Pistas Deportivas

Pista Deportiva San Juan



C/ Callejón del Árbol Bonito -
C/ Real de San Juan, 52
Distrito - Vegueta/ Cono Sur/ Tafira

Superficie de parcela: aprox. 45x30 m.
Superficie aproximada de
espacio deportivo:

- Baloncesto 28x15 m.
- Balonmano / Fútbol Sala 40x28 m.

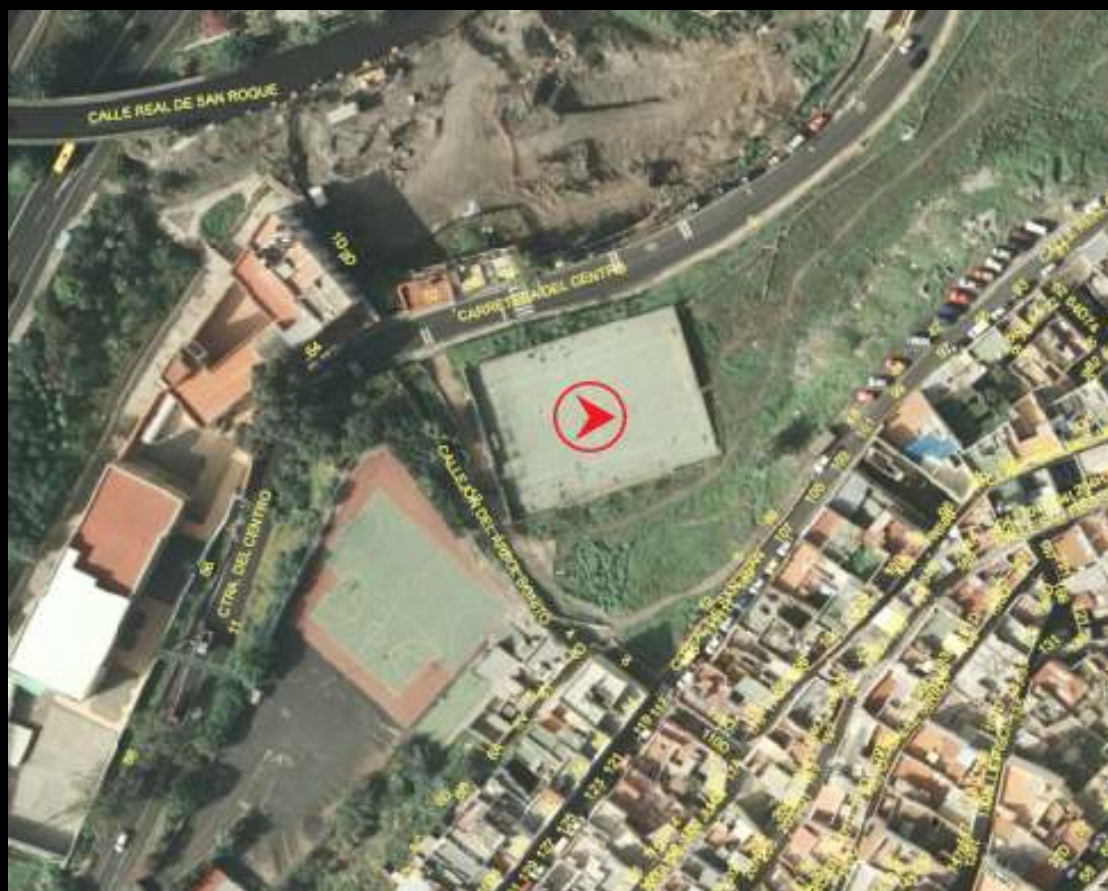

Acceso: Libre

Uso: Público

Deportes:

Baloncesto: 2

Balonmano: 1

Fútbol Sala: 1

Pavimento: Slurry

Equipamiento: 2 porterías de Balonmano

Vestuarios: No

Banquillos: No

Graderío: En el lateral sur existe una hilera de gradas adosada al muro perimetral

Iluminación: 4 torretas con tres focos

Cerramiento: Muro de hormigón y valla metálica

Limpieza: Gestión externa

Transporte público: Línea 54

Nº Inventario I.M.D.: 1

Título de adquisición: Escritura de permuta

Fecha de adquisición: 11.03.1999

Superficie del solar: 4.111 m²

Ref. Catastral: 5087 N 8879213

Superficie Cancha: 1.120 m²

Nº Inventario Patrimonio: 245



Pista Deportiva Casablanca I



C/ Debussy, 5
Distrito - Vegueta/ Cono Sur/ Tafira

Superficie de parcela: aprox. 37x16 m.
Superficie aproximada de
espacio deportivo: 32.5x14.1 m.

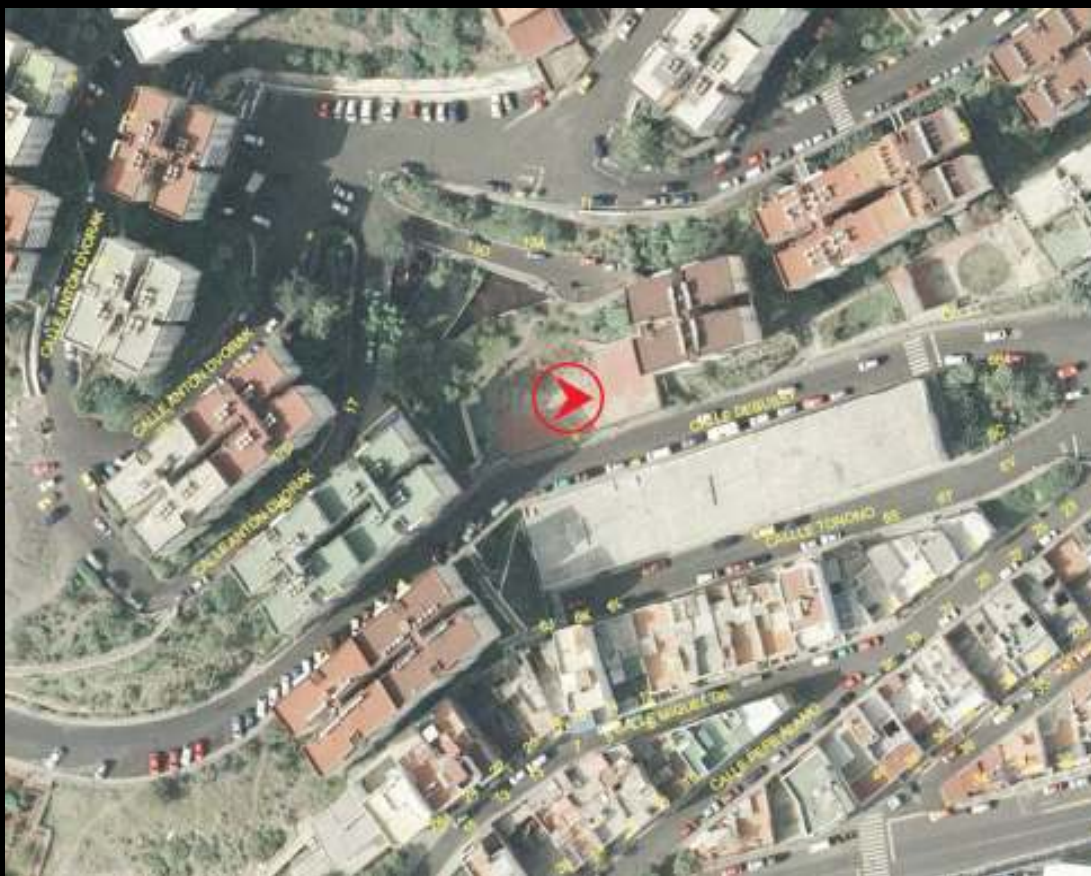

Acceso: Libre

Uso: Público

Deportes:

Baloncesto: 1 NR

Voleibol: 1 NR

Balonmano: 1 NR

(NR= no reglamentario)

Pavimento: Slurry

Equipamiento:

2 porterías de Balonmano / Fútbol Sala

1 canasta de Baloncesto

Vestuarios: No

Banquillos: No

Graderío: 3 hileras de gradas de cemento en un lateral

Iluminación: 3 torretas de iluminación

Cerramiento: Muro de hormigón y valla metálica

Limpieza: Gestión externa

Transporte público: Línea 51

Nº Inventario I.M.D.: 2

Título de adquisición: Escritura de cesión

Fecha de adquisición: 21.12.1984

Superficie del solar: 2.000 m2

Ref. Catastral: 5085 S 8953802

Superficie Cancha: 800 m2

Nº Inventario Patrimonio: 872



Pista Deportiva Vega de San José



C/ Málaga, s/n
Distrito - Vegueta/ Cono Sur/ Tafira

Superficie de parcela: 3.189 m²
Superficie aproximada de
espacio deportivo: 1.175,31 m²



Acceso: Libre

Uso: Público

Deportes:

Fútbol Sala: 1

Balonmano: 1

Baloncesto

Pavimento: Slurry

Equipamiento:

Porterías de Fútbol Sala

Canastas de Baloncesto

Vestuarios: 2 vestuarios, 1 de árbitros

Banquillos: 2

Graderío: 4 hileras de gradas

Iluminación: 11 focos de iluminación

Cerramiento: Valla metálica

Limpieza: Gestión externa

Transporte público: Líneas 50, 51, 52, 12 y 9

Nº Inventario I.M.D.: 3

Título de adquisición: Acta de entrega

Fecha de adquisición: 19.12.1996

Superficie del solar: 3.189 m²

Ref. Catastral: 5097 S 9170304

Superficie Cancha: 1.175,25 m²

Superficie espacio libre: 929,31 m²

Nº Inventario Patrimonio: 999



Pista Deportiva de Zárate



C/ Juan de la Coba, s/n
Distrito - Vegueta/ Cono Sur/ Tafira

Superficie de parcela: aprox. 45x20 m.
Superficie aproximada de
espacio deportivo: 39,5 x 18 m.

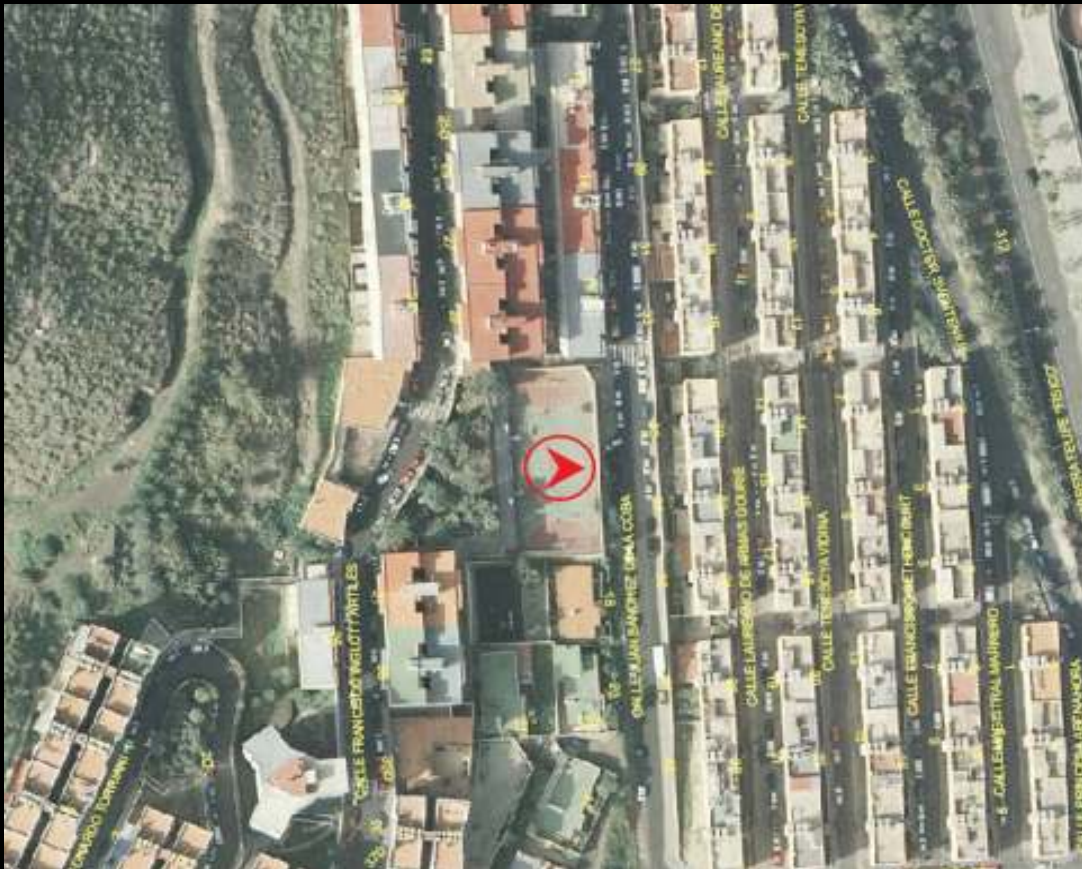

Acceso: Libre

Uso: Público

Deportes:

Fútbol Sala: 1 NR

Baloncesto

(NR = no reglamentario)

Pavimento: Cemento

Equipamiento:

2 porterías de hierro

2 canastas

Vestuarios: No

Banquillos: No

Graderío: 5 hileras de gradas de cemento en un lateral

Iluminación: 2 postes de iluminación

Cerramiento: Muro de hormigón y valla metálica

Limpieza: Gestión externa

Transporte público: Línea 50

Nº Inventario I.M.D.: 5

Título de adquisición: No consta

Fecha de adquisición: No consta

Localización en el P.G.O.: RS-23S

Superficie del solar: 900 m²

Ref. Catastral: No consta

Superficie Cancha: 311 m²

Nº Inventario Patrimonio: No consta



Pistas Deportivas Mata



C/ Severo Ochoa, s/n
Distrito - Vegueta/ Cono Sur/ Tafira

Fecha de visita: 05.05.2008
Superficie de parcela: aprox. 125x70 m.
Superficie aproximada de
espacio deportivo: 91x63 m.



Acceso: Libre
Uso: Público
Deportes:
Balonmano: 1
Fútbol Sala: 1
Lucha canaria
Pavimento: Cemento
Equipamiento:
2 porterías de Balonmano / Fútbol Sala
Vestuarios: No
Banquillos: No
Graderío: Graderío de cemento en un lateral
Iluminación: 4 focos
Cerramiento: Estructura de hormigón y valla metálica
Limpieza: Gestión externa

Transporte público: Líneas 30, 83 y 91

Nº Inventario I.M.D.: 8
Título de adquisición: Contrato de compra-venta
Fecha de adquisición: 30.10.1996
Localización en el P.G.O.: RS-18R
Situación actual: No consta cesión

Superficie del solar: 1.600 m²
Ref. Catastral: 5088 N 8589933
Superficie Cancha: 800 m²
Nº Inventario Patrimonio: 1.006



Pista Deportiva Casablanca III



C/ Pino Apolinario
Distrito - Centro

Superficie de parcela:
aprox. Fútbol 7 80x65 m.
aprox. 50x35 m.

Superficie aproximada de
espacio deportivo:
Fútbol 7 75x49 m.
Balonmano / Fútbol Sala 40x20 m.



Acceso: Libre

Uso: Público

Deportes:

Baloncesto: 2

Balonmano: 1

Fútbol Sala: 1

Fútbol 7

Pavimento: Slurry

Equipamiento:

2 porterías de Balonmano / Fútbol Sala

4 canastas de Baloncesto

Vestuarios: No

Banquillos: 2 banquillos

Graderío: No

Iluminación: 4 torretas con dos focos cada una

Cerramiento: Hormigón y valla metálica

Limpieza: Gestión externa

Transporte público: Líneas 8 y 81

Nº Inventario I.M.D.: 11

Título de adquisición: Escritura de cesión gratuita

Fecha de adquisición: 10.05.1989

Localización en el P.G.O.: RS-20 O-RS-20 P

Acuerdo: Pleno 25.06.1982

Destino: Zona verde

Uso: Deportivo

Superficie del solar: 1.950 m²

Superficie cancha: 1.120 m²

Ref. Catastral: 5077 N 6574202

Nº Inventario Patrimonio: 873



Pistas Deportivas San Francisco



C/ Gobernador Marín Acuña, s/n
Distrito - Centro

Superficie de parcela: aprox. 60x25 m.
Superficie aproximada de
espacio deportivo:

N1 Fútbol Sala 25x7 m.

N2 Baloncesto 21,2x9,8 m.

N2 Minibasket 17,4x8,3 m.



Acceso: Libre

Uso: Público

Deportes:

Baloncesto: 1 NR

Fútbol Sala: 1 NR

Espacio de juego para Minibasket

(NR = no reglamentario)

Pavimento: Cemento

Equipamiento:

2 porterías de Balonmano

2 canastas de Baloncesto

2 canastas de Minibasket

Vestuarios: No

Banquillos: No

Graderío: No

Iluminación: 6 focos

Cerramiento: Muro y vallas

Limpieza: Gestión externa

Transporte público: Línea 6

Nº Inventario I.M.D.: 10

Título de adquisición: Aprobación proyecto de urbanización

Fecha de adquisición: 19.07.1963

Localización en el P.G.O.: RS-18R

Acuerdo: Pleno 27.12.1962

Destino: Zona verde y escolar

Uso: Zona deportiva y ladera

Superficie del solar: 10.000 m²

Ref. Catastral: Pol 4 Par 281 Parte

Nº Inventario Patrimonio: 1.204



Pistas Deportivas Nueva Paterna



C/ Manuel de Falla, s/n
Distrito - Centro

Superficie aproximada de
espacio deportivo: 115x41,15 m.

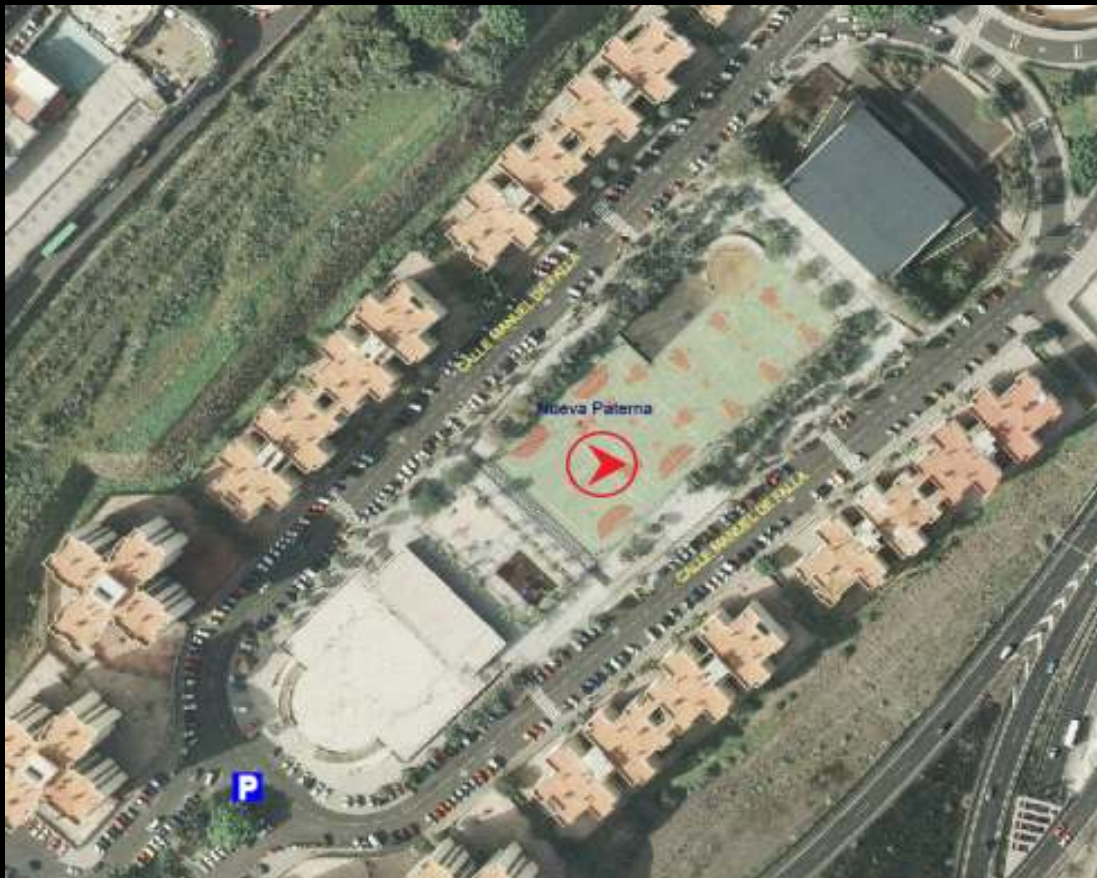

Acceso: Libre

Uso: Público

Deportes:

Baloncesto: 6

Balonmano: 3

Fútbol Sala: 3

Voleibol: 5

Petanca, Lucha Canaria, Tenis de Mesa

Pavimento: Cemento

Equipamiento:

1 portería de Fútbol

2 canastas de Baloncesto

Vestuarios: No

Banquillos: No

Graderío: No

Iluminación: 5 torretas con un total de 24 focos

Cerramiento: Valla metálica

Limpieza: Gestión externa

Transporte público: Líneas 22 y 82

Nº Inventario I.M.D.: 12

Título de adquisición: Acta de entrega

Fecha de adquisición: 19.12.1996

Localización en el P.G.O.: RS-21 N

Uso: Deportivo

Superficie del solar: 4.925 m²

Superficie cancha: 2.660 m²

Ref. Catastral: 5057 S 6074701

Nº Inventario Patrimonio: 995



Pistas Deportivas Doctor José Alsó

(Alcaravaneras)



Playa de Las Alcaravaneras
Distrito - Centro

Superficie aproximada de
espacio deportivo:

Voleibol: 9x18 m. (18x21 m.)

Fútbol Sala: 50,10x20,5 m. (50,55x22,10 m.)

Baloncesto: 26,13x14,12 m. (29,15x16 m.)



Acceso: Libre

Uso: Público

Deportes:

Baloncesto: 1

Fútbol Sala: 1

Voleibol: 1

Pavimento: Slurry

Equipamiento:

Postes de Voleibol

Canastas de Baloncesto

Porterías de Fútbol Sala

Vestuarios: No

Banquillos: Sólo en Baloncesto

Graderío: Estructura de hierro

Iluminación: 4 torres de 4 focos

Cerramiento: Hormigón y valla metálica

Limpieza: Gestión propia

Transporte público: Líneas 1, 12, 13, 17, OB, 15, 41, 71 y 72

Nº Inventario I.M.D.: 16

Título de adquisición: Concesión administrativa

Fecha de adquisición: 30.10.1985

Fecha de construcción: 01.01.1985

Acuerdo: Pleno 31.07.1985

Destino: Deportivo

Uso: Pistas deportivas y vestuarios

Superficie del solar: 3.071,2 m2

Superficie cancha: 1.326 m2

Ref. Catastral: 5181 N

Nº Inventario Patrimonio: 95



Pistas Deportivas Las Torres



C/ Madreselva
Distrito - Ciudad Alta

Superficie de parcela: 4.293 m²
Superficie aproximada de
espacio deportivo:
N1 indefinido 30,5x18,5 m.
N2 Fútbol Sala 40x20 m.



Acceso: Libre
Uso: Público
Deportes:
Baloncesto: 1
Voleibol: 1
Pavimento: Cemento
Equipamiento:
2 canastas de Baloncesto
2 porterías de Fútbol Sala
Vestuarios: No
Banquillos: No
Graderío: No
Iluminación: 2 torretas
Cerramiento: Hormigón y valla metálica
Limpieza: Gestión propia

Transporte público: Líneas 35 y 45

Nº Inventario I.M.D.: 36
Título de adquisición: Escritura de segregación de finca y adjudicaciones
Fecha de adquisición: 08.05.1991
Acuerdo: Pleno 22.03.1991
Destino: Ejecución Plan Parcial. Equipamiento deportivo
Uso: Deportivo

Superficie del solar: 4.293 m2
Referencia catastral: 5059 N 5395901
Nº Inventario Patrimonio: 212



Pistas Deportivas Buenavista



C/ Joaquín Blume, s/n
Distrito - Ciudad Alta

Superficie aproximada de
espacio deportivo:
- Baloncesto 28,6x15,3 m.
- Voleibol 17,8x9,2 m.





Acceso: Libre

Uso: Público

Deportes:

Baloncesto: 2

Balonmano: 1

Fútbol Sala: 1

Voleibol: 1

Pavimento: Cemento

Equipamiento:

Porterías de Fútbol Sala

2 canastas de Baloncesto

Vestuarios: No

Banquillos: No

Graderío: No

Iluminación: 6 torretas de focos

Cerramiento: Valla metálica

Limpieza: Gestión externa

Transporte público: Líneas 3, 30, 31, 32, 21, OB y OA

Nº Inventario I.M.D.: 41

Título de adquisición: Escritura de segregación y cesión gratuita

Fecha de adquisición: 29.10.1982

Acuerdo: Pleno Extraordinario 29.07.1981

Destino: Zonas verdes, deportivas, aparcamientos y equipamientos

Uso: Deportivo

Superficie del solar: 2.236 m²

Ref. Catastral: 5170 N NO CAT

Superficie Cancha: 1.920 m²

Nº Inventario Patrimonio: 893



Pistas Deportivas Tenoya



C/Camino de Tenoya, 90
Distrito - Tamaraceite/ San Lorenzo

Superficie aproximada de
espacio deportivo:

- Baloncesto: 28,1x19,5 m.
- Balonmano / Fútbol Sala 41,4 x 20,1 m.



Acceso: Libre

Uso: Público

Deportes:

Baloncesto: 1

Balonmano: 1

Fútbol Sala: 1

Pavimento: Cemento

Equipamiento: 2 porterías de Balonmano / Fútbol Sala

Vestuarios: No

Banquillos: No

Graderío: 1 hilera de gradas de cemento

Iluminación: 4 torretas de luz con 1 foco cada una

Cerramiento: Valla metálica

Limpieza: Gestión externa

Nº Inventario I.M.D.: 44

Título de adquisición: Escritura de compraventa

Fecha de adquisición: 08.11.1982

Acuerdo: Pleno 24.09.1982

Uso: Canchas deportivas y resto de finca sin utilizar

Superficie del solar: 3.298,59 m²

Ref. Catastral: 51 A 14/204

Superficie Cancha: 1.220 m²

Nº Inventario Patrimonio: 236



Pista Deportiva Lomo Blanco



C/ Ana María de Margenat, 24D
Distrito - Vegueta/ Cono Sur/ Tafira

Superficie de parcela: aprox. 40x20 m.

Acceso: Libre

Uso: Público

Deportes:

Baloncesto: 1

Pavimento: Cemento

Equipamiento: 2 canastas de Baloncesto

Vestuarios: No

Banquillos: No

Graderío: 6 hileras de gradas

Iluminación: 2 torretas con 2 focos cada una

Cerramiento: Hormigón y valla metálica

Limpieza: Gestión externa

Nº Inventario I.M.D.: 51

Título de adquisición: Escritura de segregación y donación

Fecha de adquisición: 09.06.1978

Fecha de construcción: 01.01.1977

Acuerdo: Pleno 27.01.1977

Destino: Escolar

Uso: Deportivo

Superficie del solar: 6.697 m²

Ref. Catastral: 5066 N 6464501

Superficie cancha: 500 m²

Nº Inventario Patrimonio: 277



Pista Deportiva República Dominicana

C/ República Dominicana, s/n
Distrito - Puerto/ Canteras

Superficie de parcela: 130 m²
Superficie aproximada de
espacio deportivo: 130 m²



Acceso: Libre

Uso: Público

Deportes:

Baloncesto

Pavimento: Cemento

Equipamiento: Canastas de Baloncesto

Vestuarios: No

Banquillos: No

Graderío: No

Iluminación: No

Cerramiento: Valla metálica

Limpieza: Gestión externa

Transporte público: Líneas 17, 44, 45, 46,
47, OA y OB

Nº Inventario I.M.D.: 67

Fecha de adquisición: 2005

Superficie del solar: 130 m²

Superficie cancha: 130 m²

Nº Inventario Patrimonio: 1.749



Pista Deportiva Infantil San Lorenzo



Plaza de San Lorenzo
Distrito - Tamaraceite/ San Lorenzo

Superficie de parcela: aprox. 27x15 m.
Superficie aproximada de
espacio deportivo: 26,5x14,8 m.

Acceso: Libre

Uso: Público

Deportes:

Baloncesto: 1 NR

Fútbol Sala: 1 NR

(NR = No Reglamentaria)

Pavimento: Cemento

Equipamiento:

2 porterías de Balonmano / Fútbol Sala

2 tableros y aros de Baloncesto

Vestuarios: No

Banquillos: No

Graderío: De cemento en un lateral, 1 hilera

Iluminación: 2 torretas con 2 focos cada una

Cerramiento: Muro y valla metálica

Limpieza: Gestión externa

Transporte público: Línea 46

Nº Inventario I.M.D.: 50

Título de adquisición: No consta

Fecha de adquisición: No consta



Pista Deportiva Los Giles

C/ Enedán, s/n
Distrito - Tamaraceite/ San Lorenzo

Superficie de parcela: aprox. 47x32 m.
Superficie aproximada de
espacio deportivo: 47x32 m.



Acceso: Libre
Uso: Público
Deportes:
Baloncesto
Balonmano
Fútbol Sala
Pavimento: Material asfáltico
Equipamiento: No
Vestuarios: No
Banquillos: No
Graderío: De cemento en un lateral
Iluminación: No
Cerramiento: Valla metálica y hormigón
Limpieza: Gestión externa

Nº Inventario I.M.D.: 45
Título de adquisición: Acuerdo de
aceptación de cesión
Fecha de adquisición: 30.03.1984
Acuerdo: Pleno 30.03.1984
Destino: Varios
Uso: Deportivo

Superficie del solar: 4.444 m²
Ref. Catastral: 5039 N 3799101
Superficie Cancha: 800 m²
Nº Inventario Patrimonio: 877

Pistas Deportivas Cruz de Piedra



Ctra. General del Norte
Distrito - Ciudad Alta

Superficie de parcela: 3.450 m²
Superficie aproximada de
espacio deportivo: 2.400 m²

Acceso: Libre

Uso: Público

Deportes:

Baloncesto: 2

Fútbol Sala: 2

Pavimento: Cemento

Equipamiento:

2 porterías de Fútbol Sala

4 Canastas Baloncesto

Banquillos: No

Graderío: No

Iluminación: 4 focos

Cerramiento: Valla metálica

Limpieza: Gestión externa

Transporte público: Líneas OA, 30, 82 y 91

Nº Inventario I.M.D.: 26

Título de adquisición: Convenio-cesión
obligatoria de la Consejería de Política Territorial

Fecha de adquisición: 04.11.1992

Uso: Deportivo

Superficie del solar: 3.450 m²

Superficie cancha: 2.400 m²

Ref. Catastral: 5078 N 7385310

Nº Inventario Patrimonio: 1.212



Ayuntamiento
de Las Palmas
de Gran Canaria

Pista Deportiva Trasera de Escaleritas

C/ Santiago Bravo de Laguna, s/n
Distrito - Ciudad Alta

Superficie de parcela: 750 m²



Acceso: Libre

Uso: Público

Deportes:

Baloncesto: 1 NR

(NR = No Reglamentario)

Pavimento: Cemento

Equipamiento: 2 canastas no reglamentarias

Vestuarios: No

Banquillos: No

Graderío: No

Iluminación: 2 torretas de focos

Cerramiento: No

Limpieza: Gestión externa

Transporte público: Líneas OA, OB, 21 y 31

Nº Inventario I.M.D.: 32

Título de adquisición: Cesión urbanística

Uso: Cancha deportiva

Superficie del solar: 750 m²

Referencia catastral: 5170 S NO CAT.

Nº Inventario Patrimonio: 1.214



Pista Deportiva Tafira Alta



C/ Rafael Rafaely, s/n
Distrito - Vegueta/ Cono Sur/ Tafira

Superficie de parcela: aprox. 60x20 m.
Superficie aproximada de espacio deportivo: 24x13 m.

Acceso: Libre

Uso: Público

Deportes:

Baloncesto: 1

Pavimento: Cemento

Equipamiento: 2 canastas de Baloncesto

Vestuarios: No

Banquillos: No

Graderío: No

Iluminación: 1 torreta con 2 focos

Cerramiento: Hormigón y valla metálica

Limpieza: Gestión externa

Transporte público: Líneas 7 y 25

Nº Inventario I.M.D.: 53

Título de adquisición: Escritura de donación

Fecha de adquisición: 04.01.1945

Acuerdo: Pleno 27.01.1977

Destino: Escolar

Uso: Deportivo

Superficie del solar: 450 m²

Ref. Catastral: 5033 S 4032910

Superficie cancha: 450 m²

Nº Inventario Patrimonio: 1.215

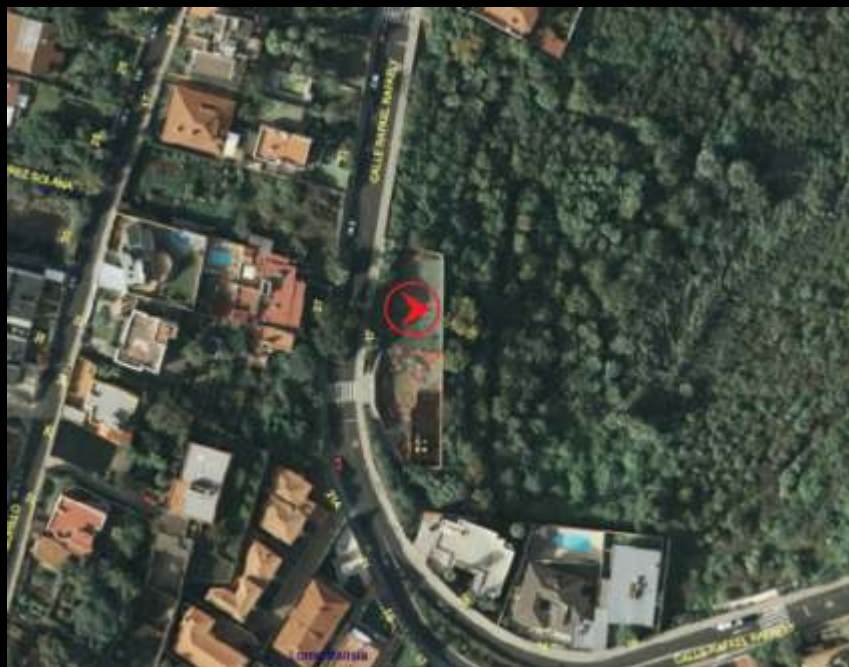

Pista Deportiva Tafira Baja



C/Tucuman, s/n
Distrito - Vegueta/ Cono Sur/ Tafira



Acceso: Libre

Uso: Público

Deportes:

Baloncesto

Fútbol Sala

Pavimento: Cemento

Equipamiento: 2 Canastas de Baloncesto

Vestuarios: No

Banquillos: No

Graderío: No

Iluminación: No

Cerramiento: Valla madera

Limpieza: Gestión externa

Transporte público: Línea 25

Nº Inventario I.M.D.: 54

Título de adquisición: Escritura de
compra-venta

Fecha adquisición: 30.07.1976

Ref. Catastral: 5054N

Nº Inventario Patrimonio: 1216



Pista Deportiva Hoya Andrea



C/ Cuesta Blanca, s/n
Distrito - Tamaraceite / San Lorenzo

Superficie de parcela: 4.592,03 m²
Superficie aproximada de
espacio deportivo: 1.670 m²

Acceso: Libre

Uso: Público

Deportes:

Balonmano

Fútbol Sala

Baloncesto

Pavimento: Slurry

Equipamiento:

4 canastas de Baloncesto

2 porterías de Fútbol Sala

Vestuarios: No

Banquillos: No

Graderío: Sí

Iluminación: 4 torretas de focos

Cerramiento: Valla metálica

Limpieza: Gestión externa

Nº Inventario I.M.D.: 69

Fecha de adquisición: 2002

Superficie del solar: 4.592,03 m²

Superficie cancha: 1.670 m²

Nº Inventario Patrimonio: 863



Pista Deportiva Plaza Don Benito

Plaza Don Benito, s/n
Distrito - Ciudad Alta

Superficie de parcela: 600 m²
Superficie aproximada de
espacio deportivo: 555 m²



Acceso: Libre

Uso: Público

Deportes:

Baloncesto: 1

Fútbol Sala

Pavimento: Slurry

Equipamiento: Canastas de Baloncesto

Vestuarios: No

Banquillos: No

Graderío: No

Iluminación: Dos proyectores

Cerramiento: Valla metálica

Limpieza: Gestión externa

Transporte público: Líneas 3 y 83

Nº Inventario I.M.D.: 22

Superficie del solar: 600 m²

Superficie cancha: 555 m²

Ref. Catastral: 5079

Nº Inventario Patrimonio: 875



Pista Deportiva Parque Infantil Eufemiano Jurado



C/ Eufemiano Jurado, 4
Distrito - Vegueta/ Cono Sur/ Tafira

Superficie de parcela: 332,20 m2
Superficie aproximada de espacio deportivo: 332,20 m2

Acceso: Libre

Uso: Público

Deportes:

Baloncesto: 2

Fútbol Sala

Pavimento: Cemento

Equipamiento:

4 canastas de Baloncesto

2 porterías de Fútbol Sala

Vestuarios: No

Banquillos: No

Graderío: No

Iluminación: No

Cerramiento: No

Limpieza: Gestión externa

Transporte público: Líneas 51, 52, 13, 50

Nº Inventario I.M.D.: 60

Título de adquisición: Espacio Municipal

Superficie del solar: 957,90 m2

Ref. Catastral: 5097 N 9577207

Nº Inventario Patrimonio: 1.148



Pista Deportiva Luis Doreste Silva



C/ Trasera de Luis Doreste Silva
Distrito - Centro

Superficie de parcela: 795 m²
Superficie aproximada de
espacio deportivo: 765 m²



Acceso: Libre

Uso: Público

Deportes:

Baloncesto: 1

Pavimento: Cemento

Equipamiento: 4 canastas de Baloncesto

Vestuarios: No

Banquillos: No

Graderío: No

Iluminación: No

Cerramiento: Valla metálica

Limpieza: Gestión externa

Transporte público: Líneas OA, OB, 1, 11 y 17

Nº Inventario I.M.D.: 61

Fecha de adquisición: 1996

Superficie del solar: 795 m²

Ref. Catastral: 5180 S

Superficie cancha: 765 m²

Nº Inventario Patrimonio: 1.217

Pista Deportiva La Mayordomía



Parque de la Mayordomía, s/n
Distrito - Tamaraceite / San Lorenzo

Superficie de parcela: 3.641 m²
Superficie aproximada de espacio deportivo: 2.641 m²

Acceso: Libre

Uso: Público

Deportes:

Fútbol Sala

Balonmano

Pavimento: Cemento

Equipamiento: 2 porterías de Fútbol Sala

Vestuarios: No

Banquillos: No

Graderío: No

Iluminación: 4 torretas de focos

Cerramiento: Valla metálica

Limpieza: Gestión externa

Nº Inventario I.M.D.: 83

Fecha de adquisición: 2008

Superficie del solar: 3.641 m²

Ref. Catastral: 4481401DS5048S

Superficie cancha: 3.641 m²

Nº Inventario Patrimonio: 1.747



Pista Deportiva Nueva Isleta



Urbanización Nueva Isleta
Distrito - Puerto/ Canteras

Superficie de parcela: 2.400 m²
Superficie aproximada de
espacio deportivo: 900 m²



Acceso: Libre
Uso: Público
Deportes:
Fútbol Sala: 1
Pavimento: Cemento
Equipamiento: 2 porterías de Fútbol.
Banquillos: No
Vestuarios: No
Graderío: No
Iluminación: 4 torretas de focos
Cerramiento: Hormigón y valla metálica
Limpieza: Gestión externa

Transporte público: Línea 41

Nº Inventario I.M.D.: 63
Título de adquisición: Convenio urbanístico
Fecha de adquisición: 15.03.1991

Superficie del solar: 2.250 m²
Ref. Catastral: 8044701DS5184S
Superficie cancha: 900 m²
Nº Inventario Patrimonio: 1.150

Pistas Deportivas San Cristóbal



C/ León, s/n
Distrito - Vegueta/ Cono Sur/Tafira

Superficie de parcela: 1.013,48 m²
Superficie aproximada de
espacio deportivo: 1.005,06 m²

Acceso: Libre

Uso: Público

Deportes:

Baloncesto: 1

Balonmano: 1

Fútbol Sala: 1

Voleibol: 1

Pavimento: Tartán y cemento

Equipamiento:

3 canastas de Baloncesto

Vestuarios: No

Banquillos: No

Graderío: No

Iluminación: Sí

Cerramiento: No

Limpieza: Gestión externa

Transporte público: Líneas 51, 52, 9, 12 y 13

Nº Inventario I.M.D.: 66

Fecha de adquisición: 2007

Superficie del solar: 1.013,48 m²

Superficie cancha: 1.005,06 m²

(779,81 m² - 225,25 m²)

Nº Inventario Patrimonio: 1.748



Pista Deportiva Siete Palmas

C/ Hoya del Enamorado, s/n
Distrito - Ciudad Alta

Superficie de parcela: aprox. 70x55 m.

Superficie aproximada de
espacio deportivo:

N1, Balonmano / Fútbol Sala 40x20 m.

N2, Baloncesto 32x18 m.

N3, 32x18 m.



Acceso: Libre

Uso: Público

Deportes:

Baloncesto: 1

Balonmano: 1

Fútbol Sala: 1

Pavimento: Cemento

Equipamiento: 2 canastas de Baloncesto

Vestuarios: No

Banquillos: Sí

Graderío: No

Iluminación: Una gran torreta central
con 6 grandes focos

Cerramiento: Valla metálica

Limpieza : Gestión externa

Transporte público: Líneas 45, 91 y 35

Nº Inventario I.M.D.: 30



Pista Deportiva La Cícer



Paseo de Las Canteras, s/n
Distrito - Puerto / Canteras

Superficie de parcela: 2.360 m²
Superficie aproximada de
espacio deportivo: 2.360 m²

Acceso: Libre

Uso: Público

Deportes:

Baloncesto

Voleibol

Pavimento: Cemento

Equipamiento: 4 canastas de Baloncesto

Banquillos: No

Vestuarios: No

Graderío: No

Iluminación: No

Cerramiento: Valla metálica

Limpieza: Gestión externa

Transporte público: Líneas 35, 47 y 17

Nº Inventario I.M.D.: 29

Fecha de adquisición: 2008

Superficie del solar: 2.360 m²

Ref. Catastral: 6718117DS5161N

Superficie cancha: 2.360 m²

Nº Inventario Patrimonio: 1.745



Pista Deportiva Alcalde Ortiz Wiot



C/ Plaza de Churruca, s/n
Distrito - Puerto / Canteras

Superficie de parcela: 2.250 m²
Superficie aproximada de
espacio deportivo: 2.250 m²

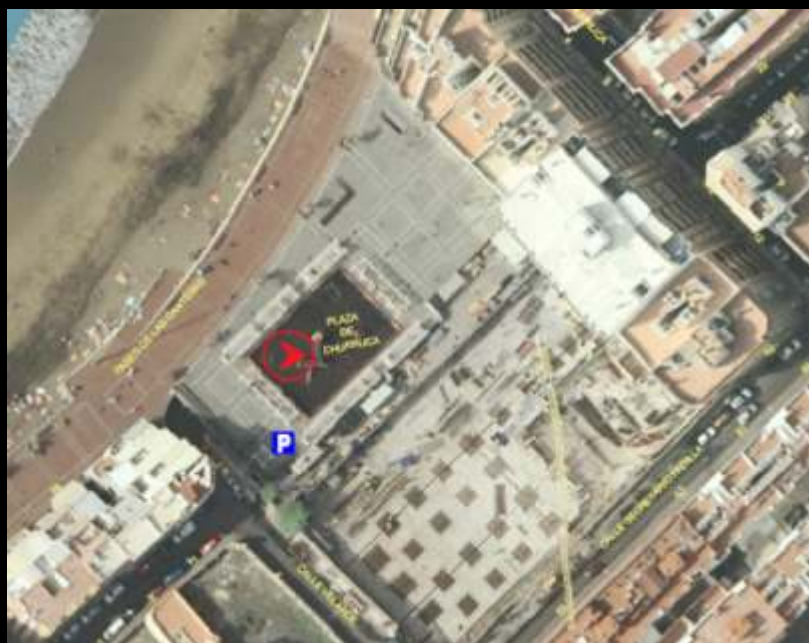

Acceso: Libre
Uso: Público
Deportes:
Baloncesto
Pavimento: Cemento
Equipamiento: 4 canastas de
Baloncesto
Banquillos: No
Vestuarios: No
Graderío: No
Iluminación: 4 torretas de focos
Cerramiento: No
Limpieza: Gestión externa

Transporte público: Líneas 35, 47 y 17

Nº Inventario I.M.D.: 82
Fecha de adquisición: 2008

Superficie del solar: 2.250 m²
Ref. Catastral: 6920207DS5162S
Superficie cancha: 2.250 m²
Nº Inventario Patrimonio: 1.746

Piscinas

Piscinas Julio Navarro y Roque Díaz



C/ Beethoven, 9
Distrito - Centro

Superficie aproximada de
espacio deportivo:
Vasos: 50x21,5 m. y 25x12,5 m.



Acceso: Mediante contratación

Uso: Público

Deportes:

Natación, Sincronizada, Waterpolo, Musculación

Pavimento:

Vaso de 50m.

Vaso de 25m.

Equipamiento:

Material específico de natación

Sala de fitness

Vestuarios: Sí

Banquillos: No

Graderío:

Piscina de 50m.: dos grupos de 4 escalones

Piscina 25m.: bancos de plástico con espaldar

Iluminación:

Piscina de 50m.: 2 torres de luz; 6 focos

Piscina de 25m.: 4 torres de 3 focos

Cerramiento: Hormigón

Limpieza: Gestión externa

Transporte público: Líneas 2, 20, 22, 25 y 81

Nº Inventario I.M.D.: 13

Título de adquisición: Escritura de compra-venta

Fecha de adquisición: 10.04.1948

Fecha de construcción: 01.01.1970

Acuerdo: Pleno 19.11.1947

Destino: Deportivo

Uso: Deportivo

Superficie del solar: 6.134,5 m²

Superficie cancha: 1.146 m²

Ref. Catastral: 5180 N 8105801

Nº Inventario Patrimonio: 43



Piscina León y Castillo



C/ Guayedra, 17
Distrito - Puerto/Canteras

Superficie aproximada de
espacio deportivo:
25x4,5 m. (34,6x22,10 m.)



Acceso: Mediante contratación
Uso: Público
Deportes:
Natación
Pavimento: Vaso de 25 m.
Equipamiento: Material específico de natación
Vestuarios: Sí
Graderío: Sí
Banquillos: No
Iluminación: Interior
Cerramiento: Hormigón
Limpieza: Gestión externa

Transporte público: Línea 20

Nº Inventario I.M.D.: 18
Título de adquisición: Escritura de compra-venta
Fecha de adquisición: 17.04.1946
Fecha de construcción: 1947 - 1953 - 1966
Acuerdo: Comisión permanente 11.04.1946

Superficie del solar: 10.121,93 m²
Superficie: 400 m²
Ref. Catastral: 84401158440116
Nº Inventario Patrimonio: 371



Piscina 29 de Abril



C/Mariucha, 82
Distrito - Ciudad Alta

Superficie aproximada de
espacio deportivo: 2.467 m²

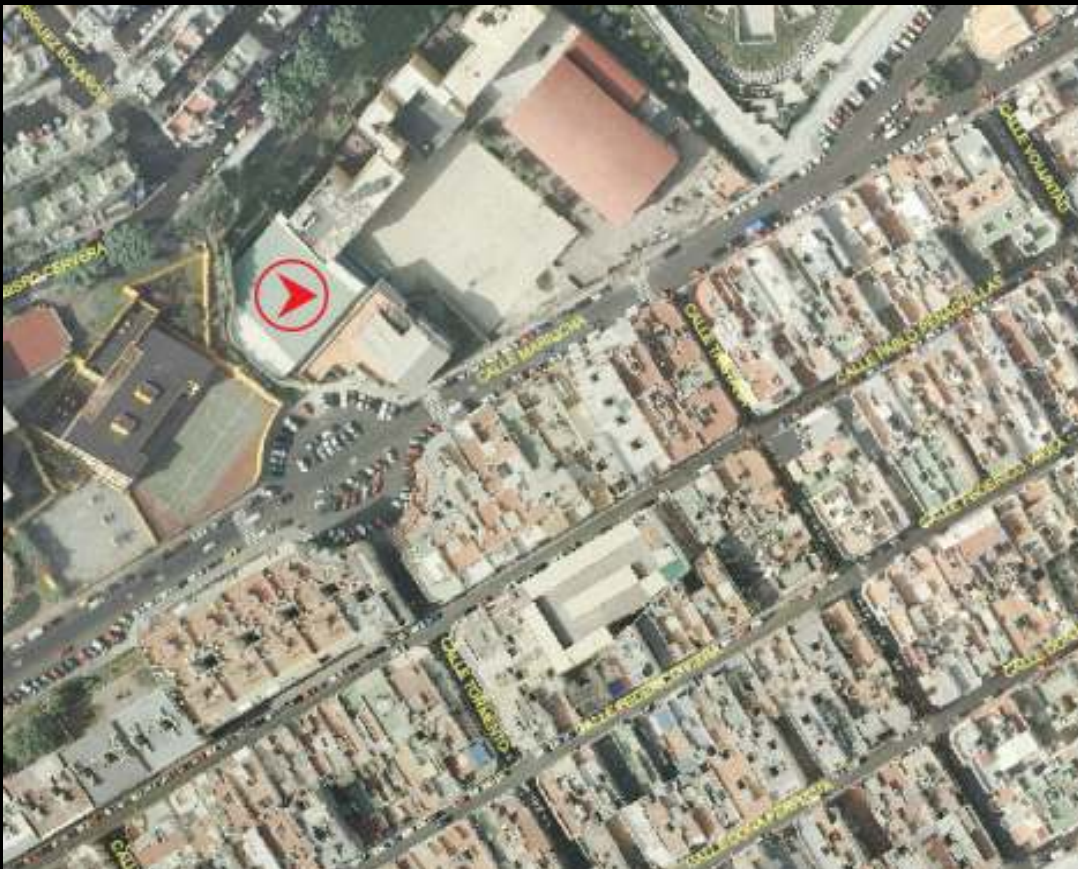

Acceso: Mediante contratación

Uso: Público

Deportes:

Natación

Pavimento: Vaso de 25 m.

Equipamiento: Material específico de natación

Vestuarios: Sí

Banquillos: No

Graderío: Sí

Iluminación: Interior

Cerramiento: Hormigón

Limpieza: Gestión externa

Transporte público: Línea 35

Nº Inventario I.M.D.: 21

Título de adquisición: Escritura de segregación

Fecha de adquisición: 15.01.1964

Fecha de construcción: 01.01.1982

Acuerdo: Pleno 09.01.1964

Destino: Escolar

Uso: Deportivo

Superficie del solar: 2.467 m²

Superficie cancha: 390 m²

Ref. Catastral: 5079 S 7495905

Nº Inventario Patrimonio: 112



Piscina Las Rehoyas



Ctra. General del Norte
Distrito - Ciudad Alta

Superficie de parcela: 141.560 m²
Superficie aproximada de
espacio deportivo: 14.884,48 m²



Acceso: Mediante contratación
 Uso: Público
 Deportes:
 Natación, hidroterapia, aquagym, aquastretching
 Pavimento:
 Vaso de 25m.
 1 piscina recreativa
 Equipamiento:
 Material específico de natación
 Material recreativo
 Vestuarios: Sí
 Banquillos: No
 Graderío: Sí
 Iluminación: Interna
 Cerramiento: Hormigón
 Limpieza: Gestión externa

Transporte público: Líneas OB, 8, 9, 30, 80, 81, 82, 90 y 91

Nº Inventario I.M.D.: 28
 Título de adquisición: Escritura de segregación
 Fecha de adquisición: 29.07.1996
 Uso: Deportivo y espacio libre

Superficie del solar: 141.560 m²
 Superficie cancha: 12.000 m²
 Nº Inventario Patrimonio: 1.000



Pistas de Tenis

Pista de Tenis Gran Canaria



C/ Beethoven, 7
Distrito - Centro

Superficie aproximada de
espacio deportivo:

3 pistas (dobles): 23,53x11 m. + pasillos
laterales de 3,5m. y fondos de 8m.

1 pista (sencilla): 23,53x8,17 m.

1 Padel: 20x9,85 m.

1 Frontón: 10x5,55 m.



Acceso: Mediante contratación
Uso: Socios y usuarios esporádicos
Deportes:
 Deportes de raqueta
Pavimento: Interflex
Equipamiento: Material específico de deportes de raqueta
Vestuarios: Sí
Banquillos: No
Graderío: 6 hileras de cemento
Iluminación: 10 columnas
Cerramiento: Valla metálica y hormigón
Limpieza: Gestión externa

Transporte público: Líneas 2, 20, 22, 25, 81, 1 y OA

Nº Inventario I.M.D.: 15
Título de adquisición: Escritura de compra-venta
Fecha de adquisición: 10.04.1948
Fecha de construcción: 01.01.1970
Acuerdo: Pleno 20.12.1991
Destino: Deportivo
Uso: Club de Tenis

Superficie del solar: 3.307 m²
Superficie cancha: 1.012 m²
Ref. Catastral: 5180 N 8105802
Nº Inventario Patrimonio: 45



Pistas de Tenis Vicente López Socas



C/Ortiz de Zárate, s/n
Distrito - Ciudad Alta

Superficie aproximada de
espacio deportivo:
Frontenis 30,11x9,90 m. (30x11x14,90 m.)



Acceso: Mediante contratación
Uso: Público
Deportes:
 Deportes de raqueta
Pavimento: Cemento
Equipamiento: Material específico de deportes de raqueta
Vestuarios: Sí
Banquillos: No
Graderío: No
Iluminación: 6 focos
Cerramiento: Hormigón y vallas metálicas
Limpieza: Gestión propia

Transporte público: Líneas 3, 30, 21, OA y OB

Nº Inventario I.M.D.: 38
Título de adquisición: Escritura de aclaración de otra de cesión onerosa
Fecha de adquisición: 07.12.1961
Fecha de construcción: 01.01.1970
Uso: Complejo deportivo

Superficie del solar: 35.225 m²
Superficie cancha: 5.266 m²
Referencia catastral: 5170 S 7704101-5170 S 7704102
Nº Inventario Patrimonio: 46



Vela

Escuela de Vela del R.C. Victoria



Plaza de La Puntilla (Paseo de Las Canteras)
Distrito - Puerto/ Canteras

Superficie aproximada de
espacio deportivo:

Cubierto: 19x14 m.

Varadero: 13,5x24 m. (irregular)

Rampa: 43 m. largo





Acceso: Mediante contratación

Uso: Sólo socios y alumnos de los cursos

Deportes:

Deportes náuticos (Optimist, Vela ligera, Windsurf, Submarinismo, Natación)

Pavimento: Cemento

Equipamiento: Material específico náutico

Vestuarios: Sí

Banquillos: No

Graderío: No

Iluminación: No

Cerramiento: No

Limpieza: Gestión externa

Transporte público: Cerca de todas las líneas que salen de la terminal de la Plaza Manuel Becerra

Nº Inventario I.M.D.: 17

Título de adquisición: Escritura de compra-venta

Fecha de adquisición: 01.09.1982

Superficie del solar: 8.284,34 m²

Superficie: 741,75 m²

Ref. Catastral: No consta

Nº Inventario Patrimonio: 104



Gimnasios

Gimnasio Doramas



C/ Beethoven, 9
Distrito - Centro

Superficie aproximada de
espacio deportivo:
Sala musculación: 19x6 m.
Tatami: 11,6x5,8 m.

Acceso: Mediante contratación

Uso: Abonados

Deportes:

Musculación, Fitness

Pavimento:

Sala de musculación y actividades de parquet

Equipamiento: Máquinas de musculación

Vestuarios: Sí

Banquillos: No

Graderío: No

Iluminación: Interior

Cerramiento: Hormigón

Limpieza: Gestión externa

Transporte público: Líneas 2, 20, 22, 25, 81

Nº Inventario I.M.D.: 14

Título de adquisición: Escritura compra-venta

Fecha de adquisición: 10.04.1948

Superficie del solar: 1.000 m²

Ref. Catastral: 5180 N 8105801

Nº Inventario Patrimonio: 43



Gimnasio de Escaleritas



C/ Carlos M. Blandy, 51
Distrito -Ciudad Alta



Acceso: Mediante contratación

Uso: Público

Deportes:

Actividades de sala

Pavimento: Sintético

Equipamiento: Material específico de fitness

Vestuarios: Sí

Banquillos: No

Graderío: No

Iluminación: Interior

Cerramiento: Hormigón

Limpieza: Gestión propia

Transporte público: Línea 35

Nº Inventario I.M.D.: 43

Fecha de construcción: 01.01.1970

Acuerdo: Pleno 29.05.1964

Superficie del solar: 1.539 m2

Ref. Catastral: 5079 7598201

Superficie Cancha: 450 m2

Nº Inventario Patrimonio: 82



Rocódromos

Rocódromo de Las Rehoyas



Ctra. General del Norte
Distrito - Ciudad Alta

Superficie de parcela: 141.560 m²
Superficie aproximada de
espacio deportivo: 14.884,48 m²

Acceso: Libre

Uso: Público

Deportes:

Escalada

Pavimento: Sintético artificial

Equipamiento:

Presas

Vías

Vestuarios: No

Banquillos: No

Graderío: No

Iluminación: Sí

Cerramiento: Hormigón y vallas metálicas

Limpieza: Gestión externa

Transporte público: Líneas OB, 8, 9, 30, 80,
81, 82, 90 y 91

Nº Inventario I.M.D.: 28

Título de adquisición: Escritura de segregación

Fecha de adquisición: 29.07.1996

Uso: Deportivo y espacio libre

Superficie del solar: 141.560 m²

Superficie cancha: 12.000 m²

Nº Inventario Patrimonio: 1.000



Ayuntamiento
de Las Palmas
de Gran Canaria

Rocódromo de San José



C/ León, s/n
Distrito - Vegueta/ Cono Sur/Tafira

Superficie de parcela: 3.189 m²
Superficie aproximada de
espacio deportivo: 1.175,31 m²



Acceso: Libre

Uso: Público

Deportes:

Escalada

Boulder

Pavimento: Sintético artificial

Equipamiento:

Presas

Vías

Vestuarios: No

Banquillos: No

Graderío: No

Iluminación: 11 focos de iluminación

Cerramiento: No

Limpieza: Gestión externa

Transporte público: Líneas 50, 51, 52, 12 y 9

Nº Inventario I.M.D.: 3

Título de adquisición: Acta de entrega

Fecha de adquisición: 19.12.1996

Superficie del solar: 3.189 m²

Ref. Catastral: 5097 S 9170304

Superficie Cancha: 1.175,25 m²

Superficie espacio libre: 929,31 m²

Nº Inventario Patrimonio: 999

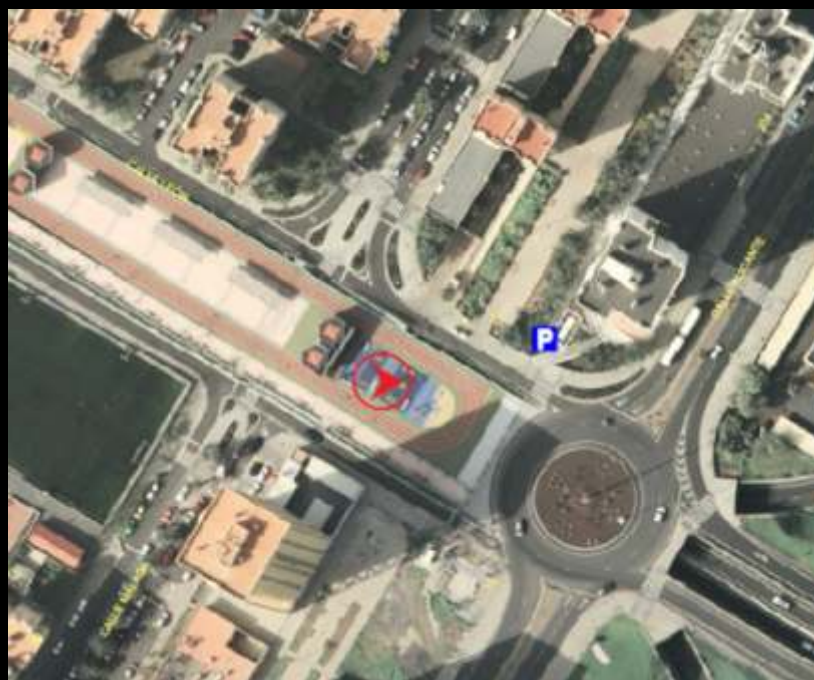

Rocódromo del Parque Romano



Avda. José Ramírez Bethencourt, s/n
Distrito - Centro

Acceso: Libre

Uso: Público

Deportes:

Escalada

Pavimento: Sintético artificial

Equipamiento:

Presas

Vías

Vestuarios: No

Banquillos: No

Graderío: No

Cerramiento: No

Iluminación: Torretas de focos

Limpieza: Gestión externa

Transporte público: 12, 13, 17, 71 y 72

Nº Inventario I.M.D.: 71



Rocódromo del Parque Juan Pablo II



Parque de la Mayordomía, s/n
Distrito - Tamaraceite / San Lorenzo

Superficie de parcela: 3.641 m²
Superficie aproximada de
espacio deportivo: 2.641 m²

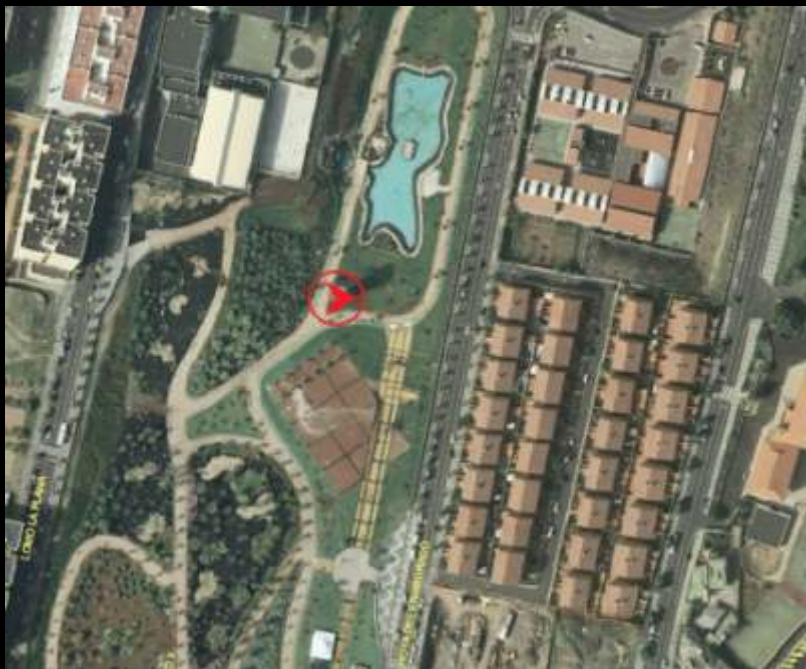

Acceso: Libre
Uso: Público
Deportes:
Escalada
Pavimento: Sintético artificial
Equipamiento:
Presas
Vías
Vestuarios: No
Banquillos: No
Graderío: No
Iluminación: 4 torretas de focos
Cerramiento: No
Limpieza: Gestión externa

Nº Inventario I.M.D.: 86
Fecha de adquisición: 2008

Superficie del solar: 3.641 m²
Ref. Catastral: 4481401DS5048S
Superficie cancha: 3.641 m²
Nº Inventario Patrimonio: 1.747

Pistas de Petanca

Pista de Petanca Florencio Arocha Morales



C/ Juan Rejón, 68
Distrito - Puerto/ Canteras

Superficie de parcela: 18.908,37 m²
Superficie aproximada de
espacio deportivo: 1.500 m²





Acceso: Mediante contratación

Uso: Público

Deportes:

Pétanca

Bola canaria

Pavimento: Tierra

Equipamiento: No

Vestuarios: No

Banquillos: Sí

Graderío: No

Iluminación: 8 torres de 2 focos cada una

Cerramiento: Muro bajo y valla metálica de 2 metros

Limpieza: Gestión externa

Transporte público: Cercano a la terminal de guaguas de la Plaza Manuel Becerra

Nº Inventario I.M.D.: 59

Título de adquisición: Convenio urbanístico

Fecha de adquisición: 7.03.1988

Superficie del solar: 1.908,37 m²

Ref. Catastral: 5138 N 8636902

Superficie cancha: 1.500 m²

Nº Inventario Patrimonio: 1.147



Pista de Petanca Cruz de Piedra



C/Farmacéutico Pedro Rivero, s/n
Distrito - Ciudad Alta

Superficie aproximada de
espacio deportivo: 50x20 m.

Acceso: Libre

Uso: Público

Deportes:

Petanca

Bola canaria

Pavimento: Tierra

Equipamiento: No

Vestuarios: No

Banquillos: No

Graderío: No

Iluminación: 8 focos

Cerramiento: Hormigón y valla metálica

Limpieza: Gestión propia

Transporte público: Línea OA, 31, 35 y 90

Nº Inventario I.M.D.: 20

Título de adquisición: Acta de entrega

Fecha de adquisición: 04.11.1992

Superficie del solar: 3.100 m²

Superficie cancha: 1.000 m²

Ref. Catastral: 5078 N 7385312

Nº Inventario Patrimonio: 1.213



Ayuntamiento
de Las Palmas
de Gran Canaria

Pista de Petanca Las Coloradas



C/María Dolorosa, s/n
Distrito - Puerto / Canteras

Superficie de parcela: 325 m²
Superficie aproximada de
espacio deportivo: 325 m²



Acceso: Mediante contratación
Uso: Público
Deportes:
Petanca
Bola canaria
Pavimento: Tierra
Equipamiento: No
Vestuarios: No
Banquillos: No
Graderío: No
Iluminación: 2 torretas de focos
Cerramiento: Valla metálica
Limpieza: Gestión propia

Transporte público: Línea 41

Nº Inventario I.M.D.: 76
Fecha de adquisición: 1990

Superficie del solar: 325 m²
Superficie cancha: 325 m²
Nº Inventario Patrimonio: 1.175





