



**Ayuntamiento
de Las Palmas
de Gran Canaria**

MEMORIA 2017.

**SUBVENCIONES EN CONCURRENCIA COMPETITIVA Y
SUBVENCIONES NOMINATIVAS**

SECCIÓN DE SERVICIOS SOCIALES

ÁREA DE COHESIÓN SOCIAL E IGUALDAD

MEMORIA 2017 CONVOCATORIA Y CONVENIOS

1.- CONVOCATORIA EN RÉGIMEN DE CONCURRENCIA COMPETITIVA

La convocatoria de subvenciones se publica con el objetivo de subvencionar aquellos proyectos que complementan la acción municipal de los Servicios Sociales.

Los servicios Sociales municipales se basan en la prestación de las prestaciones básicas establecidas en el año 1988 que son:

- información, orientación y valoración
- ayuda a domicilio y otros apoyos de la unidad de convivencia
- Alojamiento alternativo
- prevención e inserción social
- cooperación social y fomento de la solidaridad

Se subvencionan prioritariamente proyectos de competencia directa municipal, como los del área de inclusión social, infancia y familia, y se colabora en proyectos de competencia de otras administraciones públicas.

Haciendo una comparativa en relación a los últimos tres años, la convocatoria de subvenciones anual ha sufrido algunas modificaciones a considerar:

AÑO	N. ENTIDADES PRESENTADAS	N. PROYECTOS PRESENTADOS	N. ENTIDADES SUBVENCIONADAS	N. PROYECTOS SUBVENCIONADOS	CANTIDAD DE LA CONVOCATORIA
2015	69	95	60	80	900.000 €
2016	69	93	62	82	900.000 €
2017	54	73	50	69	1.000.000 €

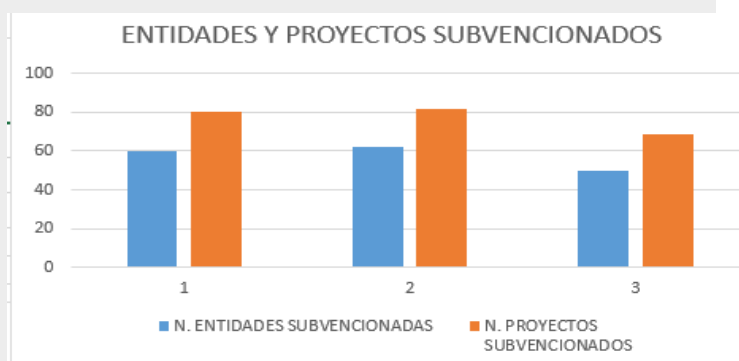
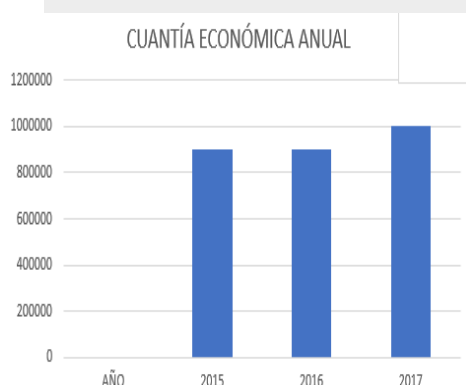

En el año 2017 se aumenta en 100.000 € la cuantía de la partida presupuestaria, y disminuye el número de entidades y proyectos presentados, de 69 entidades con 93 proyectos se pasa a 54 entidades con 73 proyectos, se presupone debido a la entrada en vigor de la Ley 39/2015, de 1 de octubre, de Procedimiento Administrativo Común, y la obligación de comunicarse con la administración municipal a través de medios electrónicos.

A la convocatoria del 2017 concurren 54 organizaciones y 73 proyectos; quedan excluidos 4 proyectos, por lo que se subvencionan 50 organizaciones 69 proyectos, atendiendo a un total de 31.795 personas a lo largo del año.

RESUMEN CONVOCATORIA 2017

BLOQUES	Nº entidades	Nº DE PROY. PRESENTADOS	COSTE TOTAL DEL PROYECTO	SOLICITADO AL AYTO.	APORTACION PROPIA	CANTIDAD concedida
DISCAPACIDAD	15	30	3.130.095,42 €	834.662,82€	238.490,64€	349.610,01€
INCLUSIÓN SOCIAL	9	9	424.971,11€	254.346,94€	45.783,63€	159.119,58€
ADICCIONES	2	2	75.067,20 €	34.200€	7.050€	13.448,24€
GÉNERO E IGUALDAD	2	2	9.469,99€	8.996,49€	473,50€	5.011,57€
FAMILIA E INFANCIA	5	5	188.264,98€	122.470,46€	10.342€	70.775,83€
SOCIO-SANITARIOS	13	15	1.047.796,42€	533.679,56€	80.586,35 €	227.861,05€
INMIGRACIÓN	1	1	52.776 €	29.751€	4.600€	19.246,11€
MAYORES	2	2	52.808€	37.315€	6.585€	17.944,29€
DESARROLLO COMUNITARIO	2	3	206.017,37€	150.681,81€	16.661,81€	103.559,83€
TOTALES	51*	69	4.914.969,92€	1.831.757,14€	420.573,07€	1.000.000 €

*una entidad presenta proyectos en dos bloques

El análisis de los datos de la convocatoria arroja la siguiente información.

El coste total de los proyectos presentados a la convocatoria de subvenciones asciende 4.914.969,92€, solicitando al ayuntamiento un total de 1.831.757,14€, un 37,26%.

Las entidades manifiestan sufragar en estos proyectos el 8,55% del coste total, 420.573,07 €, lo que indica que cuentan con un 54,19% en concepto de cofinanciación.

Se puede extraer de estos datos que las entidades presentan una alta dependencia de cofinanciación institucional para poder desarrollar sus proyectos sociales.

Las áreas con más cuantías en cofinanciación son las de discapacidad y la sociosanitaria, ya que la mayor parte de los proyectos presentados son de competencia de otras administraciones como el Gobierno de Canarias y el Cabildo.

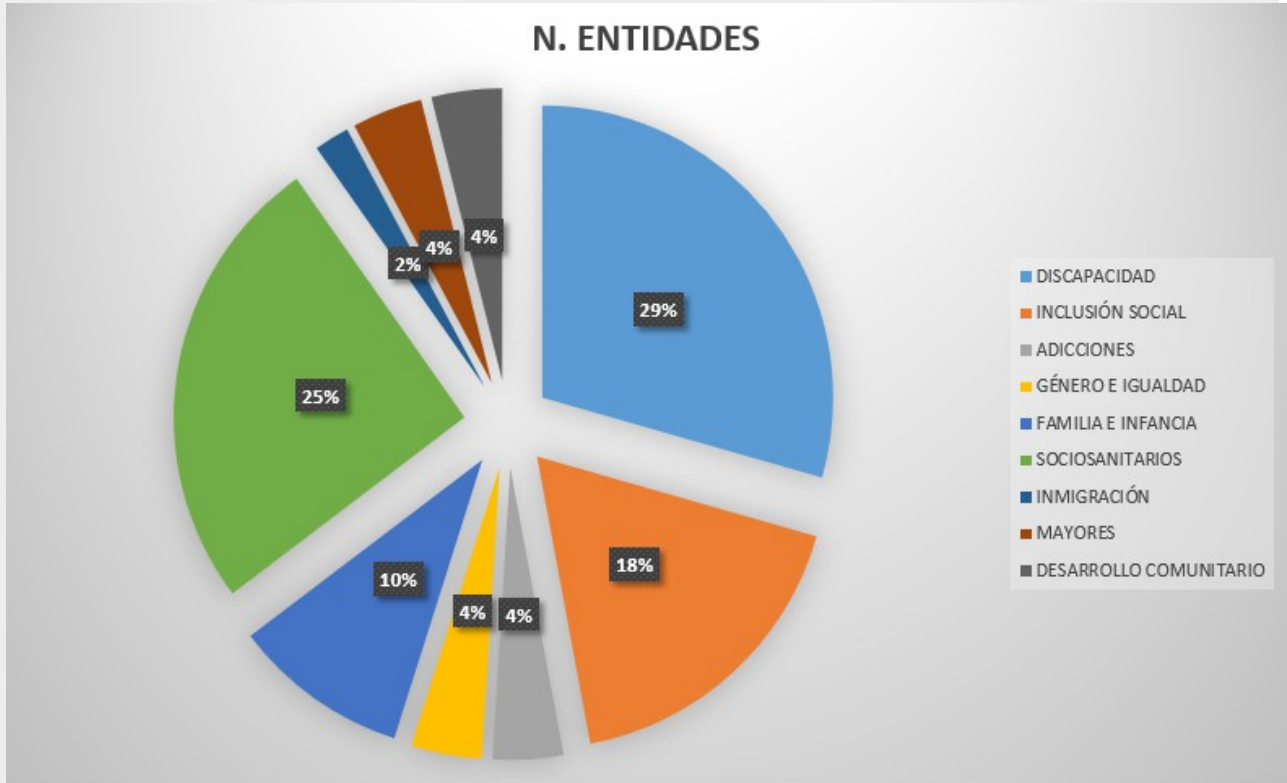

Como se puede observar en el cuadro y en el gráfico anterior, el mayor número de entidades que presentan proyectos son las del área de discapacidad, con un 29%, y el área sociosanitario 25%, por encima del área competencia municipal de inclusión social, con un 18%; de un total de 50 entidades, 28 son de estas dos áreas.

Si se observan el número de proyectos presentados, 69, se evidencia el mismo patrón: más del 50% de los proyectos presentados, el 66%, se tratan de proyectos que abarcan ámbitos de intervención más propios de otras administraciones, como son el área de la discapacidad y el área sociosanitaria.

N.PROYECTOS

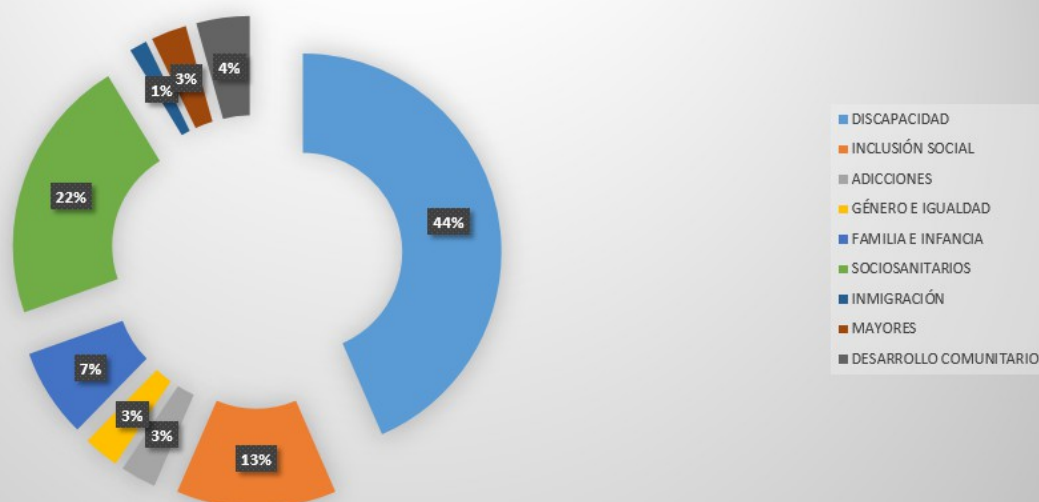

Si analizamos el número de proyectos presentados, el 44% son proyectos relacionados con el área de discapacidad, seguidos por un 22% del área sociosanitaria

La convocatoria permite presentar hasta 3 proyectos por entidad y estas dos áreas son las que presentan más proyectos por entidades, 15 entidades presentan 30 proyectos del área de discapacidad y 13 entidades presentan 15 proyectos en el área sociosanitaria.

Esto hace que la mayor parte de la cuantía del 1.000.000 de euros se destine a proyectos de áreas que a priori no son competencia municipal, pero al ser el mayor número de proyectos con la mayor cuantía presentadas, a pesar de recibir menos puntuación en la baremación, los que alcanzan la puntuación mínima y consiguen subvención aglutinan un porcentaje importante del total de la cuantía asignada a la convocatoria, como se verá a continuación.

Dentro de estos grupos, los proyectos que reciben mayor puntuación son los relacionados con las competencias municipales, como los servicios de información, valoración y orientación, y los servicios de atención familiar.

Los 69 proyectos con subvención concedida se reparten el 1.000.000 € de forma individualizada según la cuantía económica de la siguiente manera:

Asociación	Proyecto	Tipo de Subvención	Coste Total	Coste Ayto.	Aportación propia	Ajuste FINAL
Fundación Centro de Orientación Familiar de Canarias	Escuela y familia "construyendo puentes"	Familia e infancia	25.950,00 €	24.393,00 €	1.557,00 €	10.793,95 €

Asoc. Nuevo Futuro de Las Palmas	Creciendo contigo "Inclúyete"	Familia e Infancia	20.839,38 €	19.714,38 €	1.125,00 €	7.085,20 €
Asociación Movimiento Junior de Acción Católica	Integración social de grupos de menores en riesgo de exclusión social en barrios de LPGC 2017	Familia e Infancia	14.500,00 €	13.340,00 €	1.160,00 €	8.989,30 €
Asociación Cultural para el Derecho a la Educación (ACUDE)	Educa 2017	Familia e Infancia	79.575,60 €	30.023,08 €	4.100,00 €	21.580,13 €
Asociación Internacional del Teléfono de la Esperanza	Servicio de orientación familiar para la prevención de la exclusión social	Familia e Infancia	47.400,00 €	35.000,00 €	2.400,00 €	22.327,25 €
TOTALES			188.264,98	122.470,4	10.342,00	70.775,83
Asociación Española contra el Cáncer	El bosque encantado: Programa de educación emocional	Socio-sanitarios	16.241,60 €	15.429,50 €	812,10 €	6.862,24 €
Asociación de Celiacos de la Provincia de Las Palmas (ASOCEPA)	Exclusión social: Celíacos sin medios en Las Palmas de Gran Canaria	Socio-sanitarios	22.328,97 €	21.212,52 €	1.116,45 €	10.577,77 €
Fundación Alejandro Da Silva	Atención psico-social a enfermos oncohematólogos	Socio-sanitarios	34.105,70 €	10.000,00 €	3.494,30 €	4.469,94 €

	gicos y sus familiares					
Asociación Provincial de Esclerosis Múltiple	Prevención de la exclusión social asociada a la esclerosis múltiple	Socio-sanitarios	55.218,89 €	22.457,99 €	2.760,90 €	9.382,80 €
Asociación de Diabéticos de Gran Canaria	Atención y prevención de la exclusión social de las personas con diabetes en el municipio de LPGC	Socio-sanitarios	56.161,20 €	47.334,00 €	8.827,20 €	21.051,70 €
Asociación Alzheimer Canarias	Prevención del aislamiento social y potenciación del bienestar del cuidador	Socio-sanitarios	91.700,56 €	73.632,97 €	18.067,59 €	26.463,13 €
Asociación Amigos Contra el Sida (A.C.S.)	Atención integral a personas con VIH	Socio-sanitarios	60.458,00 €	57.423,00 €	3.035,00 €	28.892,34 €
Fundación TIPCI	Atención integral al parálítico cerebral	Socio-sanitarios	357.665 €	69.000,00 €	24.454,00 €	30.222,65 €
Asociación Gull-Lasègue para el Estudio y Tratamiento de la Anorexia y la Bulimia en Canarias	Abordando los TCA	Socio-sanitarios	41.824,51 €	39.624,50 €	2.200,00 €	16.198,84 €

Asociación Gull-Lasègue para el Estudio y Tratamiento de la Anorexia y la Bulimia en Canarias	Prevención + Salud	Socio-sanitarios	12.857,50 €	12.207,00 €	650,50 €	4.716,14 €
Asociación Canaria del Cáncer de Mama (ACCM)	Conocer para prevenir, prevenir para vivir	Socio-sanitarios	41.263,44 €	39.200,26 €	2.063,18 €	16.729,83 €
Asociación Canaria del Cáncer de Mama (ACCM)	Atención integral a mujeres con Cáncer de Mama y sus familiares	Socio-sanitarios	127.125,1 €	80.768,92 €	6.356,26 €	35.014,70 €
Fundación Canaria Oliver Mayor contra la Fibrosis Quística	Servicio de asistencia técnica psicosocial para prevenir la exclusión social de personas con Fibrosis Quística y otras pat.	Socio-sanitarios	57.027,76 €	6.036,10 €	2.581,39 €	2.901,48 €
Asoc. Niños con Cáncer Pequeño Valiente	Apoyo social y económico a niños con cáncer y sus familias	Socio-sanitarios	28.000,00 €	26.600,00 €	1.400,00 €	10.635,32 €
Asociación para la lucha contra Enfermedades Renales Alcer Las Palmas	Atención psicosocial en pacientes con insuficiencia renal crónica en riesgo de exclusión social y sus familiares	Socio-sanitarios	39.698,08 €	7.000,00 €	2.400,28 €	3.742,17 €

TOTALES			1.047.796,4	533.679,5	80.586,35	227.861,0
Comisión Española de Ayuda al Refugiado (CEAR)	INTEGRO 2017	Inmigración	52.776,00 €	29.751,00 €	4.600,00 €	19.246,11 €
TOTALES			52.776,00	29.751,00	4.600,00	19.246,11
Asociación de Cabezas de Familias Civitas	Actividades ocupacionales para personas con DI grave o profunda	Discapacidad	760.057,26 €	15.093,60 €	38.002,86 €	7.357,01 €
Asociación de Cabezas de Familias Civitas	Actividades ocupacionales para personas con DI leve o moderada	Discapacidad	475.941,73 €	30.000,00 €	23.797,09 €	12.264,26 €
Asociación de Cabezas de Familias Civitas	Club de ocio Civitas para l personas con DI	Discapacidad	31.597,34 €	7.807,34 €	11.430,00 €	3.507,37 €
APROSU	Hogares funcionales	Discapacidad	167.619,50 €	55.423,57 €	10.141,93 €	19.918,81 €
APROSU	Ocio inclusivo	Discapacidad	53.717,76 €	50.494,69 €	3.223,07 €	18.601,09 €
APROSU	Inclusión social y vida independiente	Discapacidad	91.613,89 €	86.575,13 €	5.038,76 €	31.114,44 €
Asociación de Padres de Niños Autistas de Las Palmas	Servicio integral de actividades para (TEA	Discapacidad	63.357,97 €	60.000,00 €	3.357,97 €	25.876,25 €

SECCIÓN DE SERVICIOS SOCIALES MEMORIA 2017

Asociación de Padres de Niños Autistas de Las Palmas	Atención social y terapéutica para TEA y sus familias	Discapacidad	41.182,68 €	39.000,00 €	2.182,68 €	17.870,78 €
Asociación de Personas Sordas de Gran Canaria	Programa de integración social	Discapacidad	49.747,70 €	4.260,30 €	2.487,40 €	2.488,07 €
Asociación Adepsi	Servicio de apoyo familiar Adepsi (S.A.F.)	Discapacidad	13.745,90 €	12.921,10 €	824,80 €	6.983,03 €
Asociación Adepsi	Enfoque ecológico	Discapacidad	8.920,25 €	8.385,00 €	535,20 €	3.985,36 €
Asociación Adepsi	Vivienda centrada en la persona	Discapacidad	127.944,8 €	17.000,00 €	29.497,30 €	7.736,37 €
Asociación de Entidades Plena Inclusión Canarias	Servicio de respiro familiar	Discapacidad	55.060,28 €	37.830,64 €	9.754,14 €	17.844,81 €
Asociación de Entidades Plena Inclusión Canarias	Ex reclusos con discapacidad intelectual o del desarrollo	Discapacidad	11.089,44 €	10.534,44 €	555,00 €	5.773,65 €
Asociación de Entidades Plena Inclusión Canarias	Personas con discapacidad intelectual o del desarrollo en exclusión social	Discapacidad	44.331,89 €	42.111,89 €	2.200,00 €	19.580,51 €
Asociación Síndrome de Down de Las Palmas	Aulas Formativas 2017	Discapacidad	81.906,33 €	2.000,00 €	26.906,33 €	736,75 €

SECCIÓN DE SERVICIOS SOCIALES MEMORIA 2017

Asociación Síndrome de Down de Las Palmas	Integración social y autonomía personal	Discapacidad	5.128,42 €	2.564,21 €	2.564,21 €	973,40 €
Asociación de Padres de Alumnos de Aulas Enclave de la Provincia de Las Palmas	Servicio de actividades inclusivas para personas en situación de exclusión social	Discapacidad	21.214,02 €	19.789,00 €	1.425,00 €	9.156,72 €
Asociación de Padres de Alumnos en Aulas Enclave de la Provincia de Las Palmas	Autonomía personal y habilidades sociales para disminuir la exclusión social	Discapacidad	10.551,60 €	9.126,60 €	1.425,00 €	4.448,54 €
Asociación de Padres de Alumnos en Aulas Enclave de la Provincia de Las Palmas	Todos sumamos contra la exclusión social	Discapacidad	10.287,64 €	8.862,60 €	1.425,00 €	4.001,35 €
Asoc. Canaria de Personas con Trastornos Generalizados del Desarrollo (ACTRADE)	Plan integral de acciones para la inclusión de personas con TEA	Discapacidad	36.970,00 €	15.613,00 €	2.461,00 €	6.803,57 €
Asoc. Canaria de Personas con Trastornos Generalizados del Desarrollo (ACTRADE)	Hacia la inclusión de las familias de personas con TEA	Discapacidad	27.480,00 €	12.008,74 €	1.428,96 €	5.907,32 €
Asociación Aspaym Canarias	La intervención familiar y psicológica con las	Discapacidad	47.504,38 €	45.129,16 €	2.375,22 €	18.449,20 €

	personas con lesión medular y grandes discapacitados y sus familiares					
Fundación Ser	Atención integral para personas en riesgo de exclusión social	Discapacidad	422.298,86 €	85.867,93 €	25.637,93 €	31.246,03 €
Fundación Ser	Formación adaptada para la inclusión social	Discapacidad	143.951,69 €	40.433,99 €	9.356,86 €	15.076,60 €
Fundación Ser	Habilitación social como precursor de la inclusión social	Discapacidad	214.689,67 €	40.748,09 €	11.807,93 €	14.644,55 €
Asoc. Fraternidad Cristiana de Personas con Discapacidad	Levántate y anda	Discapacidad	8.000,00 €	7.600,00 €	400,00 €	3.209,37 €
Asociación para la Atención de la Parálisis Cerebral	Gabinete de orientación	Discapacidad	46.208,00 €	15.439,38 €	2.315,00 €	5.618,16 €
Asociación de Padres y madres de personas con discapacidad intelectual Apadis	Habilidades para la inclusión social	Discapacidad	28.194,00 €	23.760,00 €	4.434,00 €	12.808,74 €

Asociación Asperger Islas Canarias	Programa de sensibilización e inclusión de personas con Síndrome de Asperger	Discapacidad	29.782,42 €	28.282,42 €	1.500,00 €	15.627,90 €
TOTALES			3.130.095,4	834.662,8	238.490,6	349.610,0
Asociación de Integración Social "Calidad de Vida"	Evitando la exclusión "A tu salud"	Adicciones	38.817,20 €	3.000,00 €	2.000,00 €	2.210,26 €
Fundación Canaria Forja	Canarias controla con buena vida	Adicciones	27.000,00 €	22.950,00 €	4.050,00 €	11.237,97 €
TOTALES.			75.067,20	34.200,00	7.050,00	13.448,24
Asociación Gamá-Colectivo de Lesbianas y Gays de Gran Canaria	Programa para el fomento del empleo y la inserción de las personas LGTB	Exclusión Social	46.482,57 €	44.082,57 €	2.400,00 €	34.755,45 €
Asoc. Benéfico-Social Main	Juan Soñador II	Exclusión Social	50.212,00 €	47.701,40 €	2.510,60 €	30.001,16 €
Fundación Canaria Main	Decide'T II	Exclusión Social	64.052,50 €	60.849,87 €	3.202,63 €	36.630,54 €
Asociación (PROCLADE)	Almogaren 17	Exclusión Social	47.684,00 €	21.446,90 €	3.000,00 €	15.223,01 €
Médicos del Mundo	Prevención de la exclusión social a personas en	Exclusión Social	55.484,44 €	15.000,00 €	3.000,00 €	10.815,46 €

SECCIÓN DE SERVICIOS SOCIALES MEMORIA 2017

	situación de prostitución en Gran Canaria					
Ejército de Salvación	Proyecto integra	Exclusión Social	82.350,00 €	30.100,00 €	11.150,00 €	15.550,46 €
Asociación para la Promoción del Empleo y la Cohesión Social	Gazmina	Exclusión Social	12.000,00 €	11.400,00 €	600,00 €	4.199,50 €
Cía. Hijas de la Caridad de San Vicente de Paul Provincia España Sur	Gestión y prestación del Servicio del comedor del Carmen Para personas excluidas	Exclusión Social	49.357,00 €	7.285,00 €	19.053,00 €	3.207,26 €
Ong Ada Asoc. Para el Desarrollo y Autodescubrimiento del Ser Humano	CreSER. Para una vida más consciente y Tranquila	Exclusión social	17.348,60 €	16.481,20 €	867,40 €	8.736,75 €
	TOTALES		424.971,11	254.346,9	45.783,63	159.119,5
Asociación Sociocultural "Mojo de Caña"	Embarrfate LPGC 2017.	Desarrollo Comunitario	117.535,56 €	69.000,00 €	9.861,95 €	43.706,60 €
Fundación Canaria Farrah para la Cooperación y el Desarrollo Sostenible	A pie de risco fase V	Desarrollo Comunitario	58.081,85 €	53.781,85 €	4.300,00 €	40.300,52 €

Fundación Canaria Farrah para la Cooperación y el Desarrollo Sostenible	Plan integral de desarrollo comunitario participativo para la prevención de riesgos de exclusión social en La Paterna	Desarrollo Comunitario	30.399,96 €	27.899,96 €	2.500,00 €	19.552,71 €
TOTALES			206.017,37	150.681,8	16.661,95	103.559,8
Asociación Mujeres Solidaridad y Cooperación	Atasara integra: por la integración social de las mujeres	Género e igualdad	9.469,99 €	8.996,49 €	473,50 €	5.011,57 €
Congregación Oblatas del Santísimo Redentor Cdad. de Las Palmas G.C.	Casa de acogida Daniela-Oblatas del Santísimo Redentor	Género e igualdad	152.674,54 €	80.000,00 €	10.000,00 €	33.423,49 €
TOTALES			162.144,53	88.996,49	10.473,50	38.435,06
Asociación Iniciativas Humanas	Acompañame a estar sol@	Mayores	18.908,00 €	8.500,00 €	1.500,00 €	4.028,56 €
Fundación Canaria Forja	Mindfulness para la Tercera Edad	P.Mayores	33.900,00 €	28.815,00 €	5.085,00 €	13.915,73 €
TOTALES			52.808,00	37.315,00	6.585,00	17.944,29
SUMATORIA TOTAL			4.914.969,9	1.831.757,1	420.573,07	1.000.000

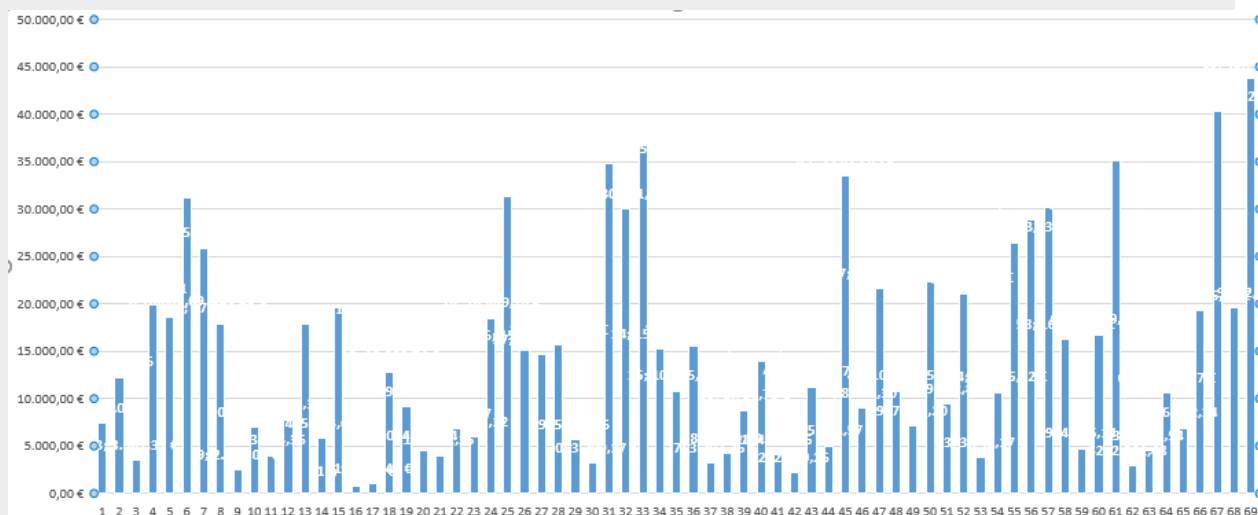
TABLA DE REPARTO DE CUANTÍAS DE FORMA INDIVIDUAL

Se puede observar tanto en el cuadro como en la gráfica la gran disparidad de las cuantías económicas asignadas en la convocatoria, que tienen que ver con la cantidad solicitada por la entidad en cada proyecto.

El área que más dinero solicita es el de discapacidad con 834.662,82€ solicitados y adjudicados 349.610,01€, el 34,9% de la subvención global, seguida por el área sociosanitaria con 533.679,56€ solicitados y 227.861,05€ adjudicados, el 22,7% del total. Esta importante solicitud de dinero de áreas con proyectos que no necesariamente son competencia municipal genera que, una vez adjudicada una puntuación y una cantidad provisional por proyecto, la cuantía a repartir sea superior al millón de euros asignados a la convocatoria. Con el objetivo de no dejar fuera de la concesión de subvención a ningún proyecto con puntuación, se debe realizar un ajuste económico lineal de todas las cuantías provisionales. En el año 2017 se realiza un ajuste de 10,16% sobre la cantidad inicialmente adjudicada.

La entidad con más cuantía económica asignada es la Asociación Cáncer de mama con 35014,70 euros concedidos para el proyecto atención integral a mujeres con Cáncer de Mama y sus familiares y la de menor cuantía es la de 736,75€, del proyecto Aulas formativas de la Asociación Síndrome de Down.

2.- SUBVENCIONES NOMINATIVAS 2017

La constatación de la complejidad social del municipio de Las Palmas de Gran Canaria, las múltiples problemáticas existentes y la escasez de recursos con los que se cuenta, hace necesaria la colaboración entre el sector público y las entidades privadas de iniciativa social sin ánimo de lucro, especialmente con aquellas entidades de reconocido prestigio y con capacidad para trabajar con un sector de la población que ahora mismo es objetivo prioritario de la política social municipal, en este caso la población en riesgo de exclusión social, la prevención de las adicciones, los mayores, los menores y sus familias, las personas sin hogar y las mujeres en situación de exclusión....

Las razones que hacen necesaria la firma de los ocho convenios en el año 2017 son las siguientes:

1. El hecho de que los proyectos presentados por las entidades se ajustan al planteamiento que este Ayuntamiento tiene en materia de Servicios Sociales en relación a la población en riesgo de exclusión social.

2. El reconocido prestigio de estas Organizaciones No Gubernamentales en materia de atención y prevención en el área de la exclusión social.

3. La necesidad de dar continuidad a unos proyectos que se vienen ejecutando desde hace años con óptimos resultados en relación con la población en riesgo de exclusión social de este municipio.

Los programas y proyectos subvencionados se ejecutaron entre el 1 de enero y el 31 de diciembre de 2017 y las entidades subvencionadas se detallan a continuación:

ENTIDAD	PROGRAMA/PROYECTO SUBVENCIONADO	BENEFICIARIOS	CUANTÍA ECONÓMICA
AFAES	Centro de Día	84	106.471,76
	Escuela de Familias	15	4.374,37
CÁRITAS DIOCESANA DE CANARIAS	Programa de asistencia y promoción con Personas sin Hogar	590	322.891,97
	Servicio de Orientación Laboral	141	22.407,84
	Programa de Menores y Familia	126	38.298,96
	Programa de Mujer "Acerina"	566	47.476,80
CRUZ ROJA	Mediación Social con el Colectivo sin Techo	246	70.216,31
	Transporte de comida sobre ruedas	41	49.854,16
	Atención psicológica a cuidadores no profesionales de personas mayores dependientes		12.638,82

		50	
FUNDACIÓN CESICA	Proyecto de prevención universal y selectiva en el ámbito escolar y familiar	2.775	67.465,79
	Programa NOVA	29	89.007,2
	Programa de Inserción Social	197	22.975,45
OBRA SOCIAL DE ACOGIDA Y DESARROLLO	Plan general de Intervención con desfavorecidos	235	242.090,28
BANCO DE ALIMENTOS DE LAS PALMAS	Distribución de alimentos en el municipio de Las Palmas de G.C.	10.560	20.000
CASA DE GALICIA	Distribución de juguetes en campaña benéfica del municipio de Las Palmas de G.C	1.200	6.000
FUNDACIÓN ADSIS	Centros de Día para menores en situación de riesgo del municipio	249	276.339,74
	Centro ATAJO	151	11.061,63

La distribución por proyectos queda de la siguiente manera:



El importe total adjudicado en el 2017 asciende a 1.403.571,08€, repartido de la siguiente manera entre las entidades:

ENTIDAD	N. PROYECTOS	CUANTÍA
AFAES	2	110.846,13
CÁRITAS	4	431.075,57
CRUZ ROJA	3	132.709,29
OBRA SOCIAL DE ACOGIDA	1	242.090,28
FUNDACIÓN CESICA	3	179.448,44
FUNDACIÓN ADSIS	2	287.401,37
BANCO DE ALIMENTOS	1	20.000
CASA DE GALICIA	1	6.000

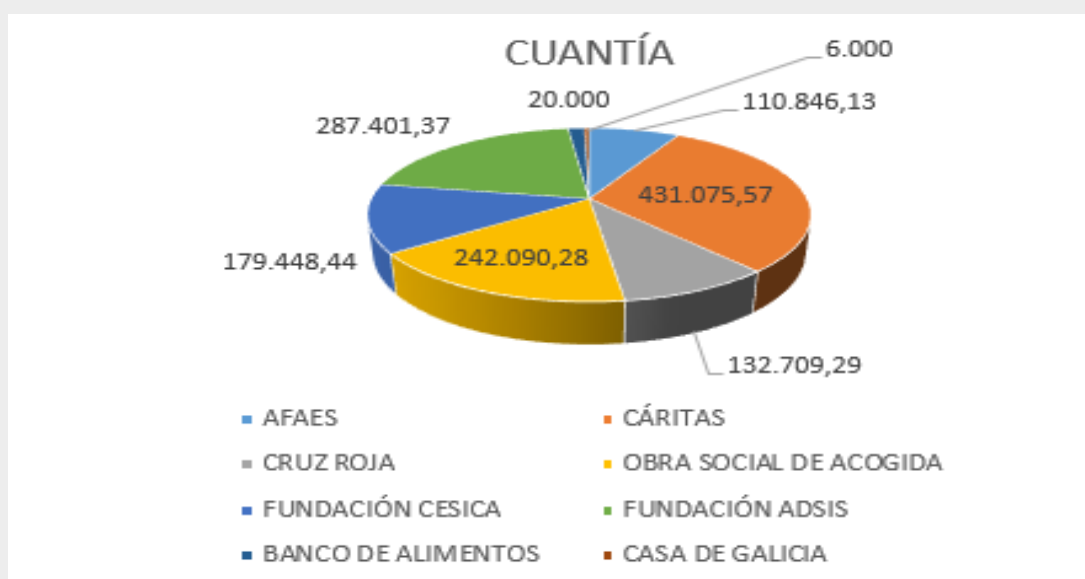

En total han sido atendidas 17.255 personas del municipio y a sus familias, trabajando desde varias áreas de intervención:

- prevención de la exclusión social
- prevención de adicciones
- mayores
- menores y familias
- personas sin hogar
- mujeres en situación de vulnerabilidad y exclusión social

Todos los proyectos y programas subvencionados son de competencia municipal.

Las Palmas de Gran Canaria a 23 de Marzo de 2018.