

# BOLETÍN JUVENIL

#CULTURA | #EDUCACIÓN | #EMPLEO  
#DEPORTES | #MEDIOAMBIENTE | #MOVILIDAD  
#PARTICIPACIÓN CIUDADANA  
#RECURSOS SOCIALES | #SALUD | #VIVIENDA

## 2021-14

Del 27 de septiembre al 3 de octubre de 2021

IMAGEN: FREEPIK



### Concejalía de Juventud

C/ León y Castillo, 322 4ª planta  
Las Palmas de Gran Canaria  
690 963 668 / 928 448 758  
infojuvenil@laspalmasgc.es  
De lunes a viernes de 9:00 a 14:00 h  
[www.laspalmas.es/juventud](http://www.laspalmas.es/juventud)

 LPA Juventud

# ¿SABÍAS QUE?

Puedes practicar YOGA en el Parque de La Ballena (Distrito de Ciudad Alta), cada viernes de 19.30 a 21.00 h.

La actividad es gratuita y no requiere inscripción previa. Las personas interesadas podrán obtener más información en el teléfono 697 572 285 o el correo-e: ciudadalta20@gmail.com.



Si necesitas más info...



[infojuvenil@laspalmasgc.es](mailto:infojuvenil@laspalmasgc.es) | 690 963 668 | RRSS de LPA Juventud

¡Feliz semana!

SERVICIO DE INFORMACIÓN JUVENIL

Ayuntamiento de Las Palmas de Gran Canaria

#InfoJuvenilLPGC

IMAGEN: FREEPIK



## ¡Apúntate a las nuevas actividades de LPAJuventud!

### TALLER TEATRO FORO

Si eres docente de un centro educativo del municipio de Las Palmas de Gran Canaria y quieres abrir espacios de apoyo a procesos creativos con tu alumnado a través de la herramienta de Teatro Social y en concreto del Teatro Foro, **inscríbete** [aquí](#).

**¿PARA QUIÉN?** Para el profesorado de centros educativos.



### TALLER TEATRO ENCUENTRO

Si tienes entre 14 y 30 años y te apetece conocer y desarrollarte en el teatro social y el monólogo personal, para tratar conflictos internos y comprobar que podemos cambiarlos, **inscríbete** [aquí](#).

**¿PARA QUIÉN?** Para jóvenes, técnic@s y asociaciones juveniles.



# #CULTURA

## #INFOLPAJUVENTUD

### CAFÉ Y ESCRITURA | #Literatura



**CAFÉ Y ESCRITURA I** Certamen de escritura expés online. | A las 16.55 h. del domingo 3 de octubre se anunciará el lema. | El tiempo de escritura será de una hora, a las 18.00 h. acabará el tiempo. | L@s escritores y escritoras podrán entregar el texto con formato PDF hasta las 19.00 h. al correo-e: [coordinacion@canariascribes teatro.es](mailto:coordinacion@canariascribes teatro.es) .

**¿QUIÉN?** Canarias Escribe Teatro.

**¿PARA QUIÉN?** Sin restricciones de edad.

**INFORMACIÓN** [AQUÍ](#).

### #Concurso | VERSIONA THYSSEN

**VERSIONA THYSSEN** | 6 obras versionables. | 6 premios de entre 300 y 700 € y ventajas en el museo. | Premio especial de 2.500 € para la obra destacada del año. | Participa a través de Instagram.

**¿QUIÉN?** Fundación Thyssen Bornemisza.

**¿PARA QUIÉN?** Creador@s de 16 y 35 años.

**¿CUÁNDO?** Hasta el 10 de octubre.

**INFORMACIÓN** [AQUÍ](#).

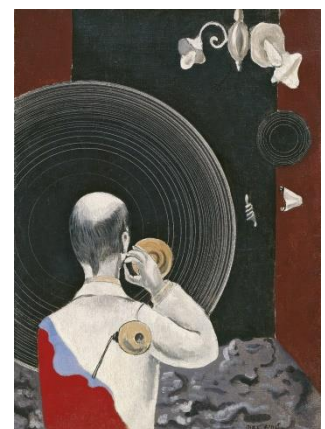



# #EDUCACIÓN

## #INFOLPA JUVENTUD

### INNOVA | #Becas

**BECAS INNOVA** | El programa de las becas Innova, cuya convocatoria se abrirá próximamente, tiene como objetivo ayudar a l@s graduad@s de la ULPGC para desarrollar proyectos de investigación universitaria, tanto científica, como humanística o técnica. | El Ayuntamiento de Las Palmas de Gran Canaria, a través de la Concejalía de Educación, ha firmado un convenio de colaboración para entregar ayudas de 6.000 € a recién titulad@s.



**INFORMACIÓN FULP** | [info@fulp.es](mailto:info@fulp.es).

### #Becas | ASESORAMIENTO

**ASESORAMIENTO SOBRE BECAS O AYUDAS** | El Consejo de Estudiantes de la Universidad de Las Palmas de Gran Canaria (ULPGC) es el máximo órgano de representación y coordinación estudiantil en el ámbito de la ULPGC. | A través de este, puedes solicitar información sobre las distintas becas que se ofrecen para l@s estudiantes de la ULPGC.

#### ¿DÓNDE?

Edificio de Ciencias Económicas y Empresariales. Planta 0. Módulo E. Campus Universitario de Tafira. 35017. Las Palmas de Gran Canaria. | 928 452 845 | [cest@ulpgc.es](mailto:cest@ulpgc.es).

**MÁS INFORMACIÓN** [AQUÍ](#).

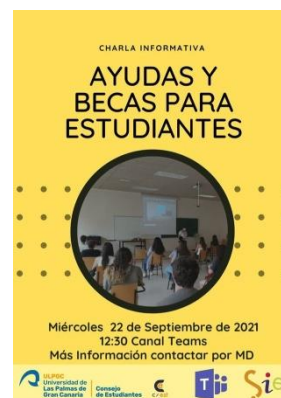

# #EMPLEO

#INFOLPAJUVENTUD

## EMPLEO PÚBLICO | #Convocatorias

CONVOCA	PUESTO	TITULACIÓN	PLAZO
MINISTERIO DE TRABAJO Y ECONOMÍA SOCIAL	56 Plazas del Cuerpo de Subinspectores/as Laborales.	Título universitario oficial de Graduado adscrito a la rama del conocimiento de ciencias, ciencias de la salud, o ingeniería y arquitectura. Más información: <a href="#">AQUÍ.</a>	13/10/2021
MINISTERIO DE TRANSPORTES, MOVILIDAD Y AGENDA URBANA	10 Plazas del Cuerpo Especial Facultativo de Marina Civil.	Título de Grado en Náutica y Transporte Marítimo, Grado en Ingeniería Marina, Grado en Tecnologías Marinas, Grado en Ingeniería Radioelectrónica Naval o licenciaturas equivalentes; Capitán de la Marina Mercante, Jefe de Máquinas de la Marina Mercante u Oficial Radioelectrónico de Primera Clase de la Marina Mercante. Más información: <a href="#">AQUÍ.</a>	21/10/2021

## #Practicas | PROYECTO CATALIZA V

**PROYECTO CATALIZA V** | Plan de fomento de la inserción laboral guiada a través de prácticas no laborables en empresa.

**¿PARA QUIÉN?** Personas entre 18 y 29 años. | Titulación oficial universitaria, Formación profesional de grado superior, o titulación del mismo nivel que el de esta última, correspondiente a las enseñanzas de formación profesional, artísticas o deportivas. O tener un Certificado de profesionalidad de nivel III.

**MÁS INFORMACIÓN** [AQUÍ.](#)



# #MOVILIDAD

## #INFOLPAJUVENTUD

### MENORES QUE VIAJAN SOL@S | #Informacion



**MENORES QUE VIAJAN SOL@S** | Información práctica a tener en cuenta si eres menor de edad y no viajas acompañad@ de tus progenitor@s o tutor@s legales.

**INFORMACIÓN** [AQUÍ.](#)

### #GuaguasMunicipales | PARADAS A DEMANDA

**PARADAS A DEMANDA** | Guaguas Municipales incorpora en sus líneas nocturnas, Luna (L1, L2 y L3), las paradas a demanda para mujeres, menores de 18 años no acompañad@s y personas con discapacidad. | Se habilita la posibilidad de realizar paradas intermedias dentro de la ruta oficial. | Las tres líneas Luna operan desde las 22.45 hasta las 06.00 h. | El/la viajero, con derecho a solicitar la parada a demanda, debe avisar al/la conductor, al menos, una parada antes del lugar aproximado donde quiere bajarse. Se debe En todo caso, será el/la conductor quien decida el lugar más seguro para detenerse.



La bajada a demanda fuera de paradas oficiales se realizará por la puerta delantera y en un tramo de vía donde la guagua pueda parar con todas las garantías de seguridad. Por lo tanto, la parada debe realizarse en zonas donde haya acera o antes de los pasos de peatones (justo antes de la línea de detención de vehículos, previa al cruce del paso de peatones con semáforo en rojo). Por seguridad, no podrá realizarse la parada en isletas, medianas, pasos a nivel, carriles de desaceleración, autovía, parterres, pasos de peatones ni rebajes de aceras. Tampoco podrá realizarse la parada en aquellas zonas donde se impida la visibilidad de la señalización. En los casos de paradas coincidentes con carriles bici, deberán extremarse las precauciones durante la bajada.

# SERVICIO DE INFORMACIÓN JUVENIL



ESCANEA EL CÓDIGO QR  
DESCARGA EL BOLETÍN  
EN TU MÓVIL



ESCANEA EL CÓDIGO QR  
PÍDENOS INFORMACIÓN  
POR CORREO-E